de neije krant

Huis-aan-huis krant met nieuws voor en door inwoners
van Wilbertoord, Langenboom, Sint Hubert en Mill



Bluesy Grey Mill p.7

Sinterklaas festiviteiten

p. 13 & 21



Verrassend PlatteLand p.15

vrijdag **13 november** 2026
editie **688** jaargang **15**

Ook nieuws?

Mail naar
redactie@deneijekrant.nl

Ellie Tonen uit Mill brengt dichtbundel ‘Reizen door emoties’ uit voor Stichting Long Covid

Ellie Tonen (45) uit Mill heeft de afgelopen zes jaar heel wat gedichten geschreven. Wat begon als een manier om haar gevoelens en emoties onder woorden te brengen, heeft nu geleid tot een eigen dichtbundel met de titel Reizen door emoties.

Met de verkoop van het boek wil Ellie geld inzamelen voor Stichting Long Covid, zodat er meer onderzoek kan worden gedaan naar post-covid.

In maart 2020 raakte Ellie besmet met het coronavirus. Na enkele weken ziek te zijn geweest, herstelde ze niet zoals gehoopt. Ze hield er post-covid aan over, met grote gevolgen voor haar dagelijks leven. Inmiddels brengt ze zo'n 16 tot 20 uur per dag in bed door. Vrijwel alles wat ze doet, moet ze zorgvuldig plannen. Ze moet vooraf inschatten hoeveel energie iets kost en houdt er rekening mee dat inspanningen achteraf extra klachten kunnen veroorzaken.

Ondanks deze beperkingen is Ellie de afgelopen jaren blijven schrijven. In haar gedichten geeft ze woorden aan de emoties die bij verschillende momenten in het leven horen. Zowel moeilijke als mooie ervaringen komen aan bod. De gedichten gaan onder meer over eenzaamheid, liefde, rouw, pesten en geluk.

Herkenning en steun

Met haar bundel wil Ellie niet alleen haar eigen gevoelens delen, maar ook anderen herkenning en steun bieden. De gedichten zijn geschreven vanuit haar persoonlijke ervaringen, maar zijn volgens haar zeker niet alleen bedoeld voor mensen die ziek zijn. Iedereen kan op bepaalde momenten in het leven behoefte hebben aan woorden die troost, herkenning of steun bieden.

Een van de gedichten in de bundel gaat over geluk. Daarin beschrijft Ellie hoe geluk niet altijd in grote dingen zit, maar juist ook in kleine momenten en mooie herinneringen. Haar boodschap: blijf genieten van het leven, al is het soms maar even.

Opbrengst voor meer onderzoek

De dichtbundel is sinds deze week online verkrijgbaar (scan de QR-code) via:
https://actie.stichtinglongcovid.nl/fundraisers/ellie-tonen-2
Ook is het boek te koop bij Primera Schipperheijn aan de Schoolstraat in Mill. De volledige winst uit de verkoop gaat naar Stichting Long Covid.

Ellie wil daarmee haar steentje bijdragen aan meer biomedisch onderzoek naar post-covid. Naar schatting hebben ongeveer 500.000 mensen in Nederland post-covid, van wie zo'n 100.000 ernstig ziek zijn. Omdat veel patiënten grotendeels aan huis of bed gebonden zijn, blijft hun situatie voor de buitenwereld vaak onzichtbaar.

Er lopen verschillende onderzoeken, maar een behandeling is er vooralsnog niet. Ook zijn er weinig mogelijkheden voor patiënten om bij gespecialiseerde zorgverleners terecht te kunnen. Daarom vindt Ellie het belangrijk dat er meer aandacht en geld beschikbaar komt voor onderzoek naar deze aandoening.
Met Reizen door emoties hoopt ze niet alleen mensen te raken met haar gedichten, maar ook bij te dragen aan een betere toekomst voor zichzelf en haar vele lotgenoten.

Video

Bekijk een interview wat Frank Peters deze week had met Ellie via de rubriek Video op inmill.nl. Camerawerk is van Hen Daams.



https://actie.stichtinglongcovid.nl/fundraisers/ellie-tonen-2

Boeven en boefjes in het Land van Cuijk: lezing Geurt Franzen in Mill *p.11*

Heel veel carnavalsnieuws

Door de gehele krant



BROMMER/ SCOOTER HANDSCHOENEN

33,50



FIETS/WANDEL HANDSCHOENEN

25,50



MKX-XTR BROMMER / SCOOTER HANDSCHOENEN

extra lange mouw
met rode vinger strepen voor
extra grip op de hendels

44,20

rijwiel- en bromfietshandel
`t Snuutje
A.v.d.Burgt
spoorstraat 7 Mill - 0485 451853
rijwielhandelvdburgt@gmail.com





Haku witgoed

Haku Schaijk I Europaplein 9 5374BM Schaijk
T 0486-462182 E haku@dewitgoedspecialist.nl

OPENINGSTIJDEN
Dinsdag 9.00-18.00 u
Woensdag 9.00-18.00 u
Donderdag 9.00-18.00 u
Vrijdag 9.00-19.00 u
Zaterdag 9.00-16.00 u
Op zondag en maandag zijn wij gesloten.

Persoonlijk en dichtbij
Complete inbouw-oplossingen
Vakkundig advies op maat
Betrouwbare reparatie
Vanzelfsprekende service

Zie ook
www.haku-witgoed.nl

Dé Witgoed Specialist

altijd zeker van je zaak

witgoedspecialist.nl

Ontdek Mill Tip van de week

Genieten van de meest uiteenlopende theatershows voor zowel jong als oud(er) in Mill?
Zie de agenda op
www.myllesweerd.nl

Voeg ook uw activiteiten toe aan deze agenda!

Meer tips? Check de online uitagenda van Uit in Mill, Langenboom, Sint Hubert en Wilbertoord

www.uitinmill.nl www.uitinlangenboom.nl www.uitinsinthubert.nl www.uitinwilbertoord.nl

ONTDEKMILL.NL
Het ontdekken waard!



Aandacht, respectvol en creatief

Annora uitvaartverzorging

Samen vinden we de kracht

Oliestraat 4, 5361 GN Grave **0486 472 074**
Wanroijseweg 42, 5451 HA Mill **0485 452 868**

info@annorauitvaartverzorging.nl
www.annorauitvaartverzorging.nl



Wolfs Traprenovatie bekleed uw bestaande trap met speciaal ontwikkelde overzettreden.
Slijtvast, geluiddempend en makkelijk in onderhoud.

WOLFS
TRAPRENOVATIE

Mill | T 0485 – 455 503 | E info@wolfstraprenovatie.nl

WOLFSTRAPRENOVATIE.NL

Schipperheijn Mill
Boek- en Kantoorvakhandel
Schoolstraat 39
Tel. 0485 451362
schipperheijn@primeranet.nl

Primera

Sinterklaas!

OH KOM ER EENS KIJKEN..

De Sint is weer in het land. Voor alle (schoen)cadeautjes ben je bij ons aan het juiste adres!

... even naar Primera

www.primeramill.nl

Biljarten De Wester Mill - 30 punten voor De Wester 6

Driebanden, De Wester 1

De Wester 1 -Caramba 1 (Nijmegen) uitslag: 5-3

Erik Paters ging de hele partij gelijk op met zijn tegenstander, die tegen het einde van de partij met enkele series winnend afsloot. De 0,57 na 60 beurten was ook niet genoeg voor het bonuspunt. Robert Bardoel won in 45 beurten en had met 0,69 ook de bonus. Twan Arts speelde in 37 beurten gelijk en de 0,73 was ruimschoots genoeg voor de bonus .

Libre, De Wester 2

Dit team was deze week vrij.

Libre, De Wester 3

Moira 10 (Nijmegen) – De Wester 3 uitslag: 26-23

Stephan Verschuren won zijn partij in slechts 18 beurten, met een moyenne van 2,39. Evert de Jong speelde zijn gemiddelde (= 1,41), maar verloor daarmee en werd beloond met 7 matchpunten. Jo de Haan speelde boven zijn startmoyenne, maar zijn 0,88 leverde niet meer dan 6 matchpunten op.

Libre, De Wester 4

De Wester 4 - De Treffers 4 (Boxmeer) uitslag: 23-26

Tonnie van Helvoort speelde één van de beste wedstrijden uit zijn carrière. De 1,94 in 18 beurten waren uiteraard goed voor de winst. Ook Gerrie Tunnessen speelde ruim boven zijn kunnen (=1,24), maar desondanks moest hij het doen met 7 matchpunten. Wim Libregts speelde wat ondermaats en kreeg daarom ook maar 6 matchpunten.

Libre, De Wester 5

Kaketoe ’80 4 (Nijmegen) - De Wester 5 uitslag: 22-25

Hans Bardoel had een goede avond, met het hoogste moyenne (=1,45) van het team én de winst in de partij. Ook Ad van Katwijk wist zijn partij winnend af te sluiten met 1,13 over. Jos van Lijssel speelde met 0,84 beneden- gemiddeld en moest zich tevredenstellen met 5 matchpunten.

Bandstoten, De Wester 6

De Wester 6 – Moira 12 (Nijmegen) uitslag: 30-15

Robert Bardoel speelde pas zijn eerste bandstootpartij van het seizoen, maar liet zien het nog niet verleerd te zijn: 2,63 in 19 beurten, na gestart te zijn met 3 caramboles uit 11 beurten. Ook Frans Jacobs speelde prima, met 1,96 over. En Wim Libregts zat met 1,50 ook boven zijn moyenne.

Colofon

De Neije Krant is een uitgave van Stichting huis aan huiskrant (voormalige) gemeente Mill en Sint Hubert.

Bankrekening: **NL94 RABO 0175233810**
KVK: **56572387**
Redactie, acquisitie & administratie: **Corné Kremers www.dnkmedia.nl**
Vormgeving en opmaak: **Linda de Kleijne www.mokkabranding.nl**
Drukker: **www.janssenpers.nl**
Verspreiding: **www.ckmarcom.nl**
Neem voor vragen rond acquisitie en redactie contact op met: **Corné Kremers**
T. 0485 – 32 56 34
M. 06 – 10 838 612
E. redactie@deneijekrant.nl
I. www.deneijekrant.nl

Bezorgklachten

De Neije Krant proberen we op ieder adres in Mill, Langenboom, Sint Hubert en Wilbertoord zonder nee/nee sticker te (laten) bezorgen. Dit iedere week op vrijdag / zaterdag. Mocht u geen krant hebben ontvangen, neem dan contact op met de redactie: T. 0485-325634 E. redactie@deneijekrant.nl

Digitaal is De Neije Krant elke week in zijn geheel te vinden op www.deneijekrant.nl;

Het bestuur van Stichting huis aan huiskrant gemeente Mill en Sint Hubert ***bestaat uit:***

COLOFON

Valerie Aben, Wilbertoord, ***voorzitter***
Wilmien Heijs, Mill, ***penningmeester***
Lianne Bongers, Langenboom, ***secretaris***
Pieter Cuppen, Sint Hubert, ***bestuurslid***
Henri Kremers, Mill, ***bestuurslid***

Verloonde uren bij seniorenregelingen



Het is belangrijk dat een werkgever het aantal verloonde uren juist opgeeft in de aangifte loonheffingen.

Het aantal verloonde uren bepaalt bijvoorbeeld het recht op of de hoogte van tegemoetkomingen zoals de loonkostenvoordelen (LKV’s), maar ook de duur van een WW-, ZW-, WIA- of WAO-uitkering van werknemers. Het is voor werkgevers soms niet helemaal duidelijk hoe ze de verloonde uren bij een seniorenregeling, zoals een generatiepact, in de aangifte moeten behandelen. Een generatiepact kan interessant zijn voor zowel grote als kleine organisaties, met of zonder cao.

Een generatiepact zorgt ervoor dat werknemers die bijna aan het einde van hun loopbaan zijn, minder uren kunnen gaan werken in ruil voor een kleiner deel van hun loon. Voor de verloonde uren is van belang wat de werkgever daadwerkelijk verloont. Zo’n regeling kan op twee manieren werken:

•De contracturen van de werknemer blijven onveranderd, maar de werknemer werkt in de praktijk tegen een lager loon (bijvoorbeeld 10% minder loon) en heeft minder verloonde uren (bijvoorbeeld 20% minder uren). De verloonde uren zijn gelijk aan de uren die de werkgever aan de werknemer uitbetaalt, dus 90% van de oorspronkelijke uren.

•De contracturen worden naar beneden bijgesteld. In dat geval zijn de nieuwe contracturen de verloonde uren. De werknemer gaat bijvoorbeeld 36 uur werken in plaats van 40 uur, maar de werkgever betaalt hem hetzelfde bedrag. Elk beloond uur is een verloond uur, dus er is sprake van 36 verloonde uren per week.

Peter Meulepas, administratie- en belastingconsulent te Mill.


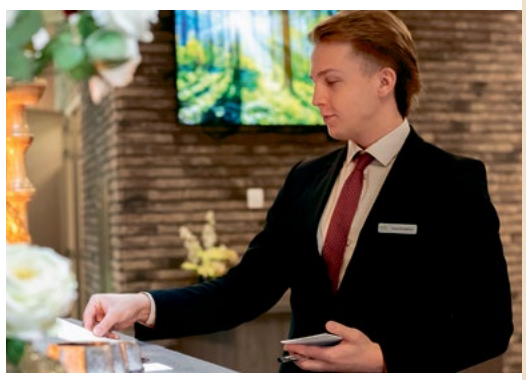

Schrijen
Afscheid en herinnering

www.schrijen.com
Boxmeer, Cuijk en Gennep
T. Dag en nacht 0485 52 11 11

Een uitvaart in eenvoud

Een uitvaart zonder ‘poespas’ kan juist veel zeggen. Een respectvol afscheid voor het leven dat is geleefd.
Jouw verhaal is uniek. Kies voor een afscheid dat past bij een kleiner budget of maatwerk passend bij jouw wensen. Met aandacht voor de kleinste details.

In onze regio zijn wij als familiebedrijf er al meer dan 75 jaar voor iedereen.
Wat je wens of verzekering ook is, je bent altijd welkom!



ZEVENHUTTEN
BUITENPLAATS
Crematorium van Schrijen



Lietingsestraat 1 • 5441 AR Oeffelt
0485 361738 • info@kerstenfa.nl
www.kerstenfinancieeladvies.nl

Kersten financieel advies

DERKS

Een nieuw logo, een frisse uitstraling, de vertrouwde kwaliteit schadeherstel.

VERWEIJEN Autoschade

Mediaplatform DNK Media

- Wekelijkse huis-aan-huis krant: De Neije Krant
- Dagelijks nieuws online via inmill.nl
- Flyer- en folderverspreiding via ons eigen bezorgteam
- Ontwerp van drukwerk: flyers, spandoeken, banners en meer
- Podcasts: De Neije Krant Podcast - te beluisteren via alle bekende podcastkanalen en inmill.nl
- Videoproducties: interviews, reportages en registraties door ons eigen videoteam

Ook uw boodschap in beeld en geluid?
Zie www.dnkmedia.nl

DNK Media
0485 32 56 34
06 10 838 612
redactie@deneijekrant.nl
www.dnkmedia.nl

Bruggink & van Beek
notarissen • adviseurs
Aangesloten bij Netwerk Notarissen

Openingstijden: ma. t/m vr. van 08.30 - 17.00 uur en na afspraak op dinsdagavond tot 20.00 uur

Oosterweg 6
6602 HD Wijchen
T (024) 641 45 44
E info@bvbnotarissen.nl
www.bvbnotarissen.nl





Dagbesteding voor mensen met dementie en NAH in een unieke landelijke omgeving.

ZORGBOERDERIJ DE HORST

Krommedijk 24 Mill
0485-471310 | 06-22686590
info@zorgboerderijdehorst.nl

WWW.ZORGBOERDERIJDEHORST.NL

Cuppen installatiebedrijf

Net dat beetje extra service!

Meulenveldt 7-A | 5451 HV | Mill
tel: 06 53 283 515
info@cimill.nl | www.cimill.nl



Activiteiten & werkzaamheden voor mensen met dementie en NAH <65 jaar

MILLSVELD

Krommedijk 24 Mill
06-51161877 | info@millsveld.nl

WWW.MILLSVELD.NL

50+ wijzer

Nieuws van de gezamenlijke organisaties Senioren Kring Land van Cuijk en Seniorenverenigingen van Mill, Wilbertoord en Langenboom.

Senioren Belangenvereniging Mill

Lidmaatschap

Het lidmaatschap van Senioren Belangenvereniging Mill loopt van januari tot januari. Dat betekent, dat 1 januari de peildatum is voor de subsidie van de gemeente, maar ook voor de afdracht aan Senioren Brabant-Zeeland (voorheen KBO Brabant). Voor alle leden, die op 1 januari 2027 geregistreerd staan als lid, dienen wij een bijdrage af te staan aan Senioren Brabant-Zeeland. Overweegt u nu uw lidmaatschap voor Senioren Belangenvereniging Mill op te zeggen, doe dit dan vóór 1 januari 2027. U kunt dit doorgeven aan ons secretariaat: 06-35677038 of per mail info@seniorenbvmill.nl

Natuurwandeling Tongelaar woensdag 25 november

Het thema van deze wandeling is: het Landgoed volop in herfstkleuren.
De wandeling gaat langs de vele bosschages en struwelen die het landgoed rijk is. Misschien zijn er zelfs nog reeën te spotten met hun nieuwe kroost.
Verzamelen om 13.00 uur bij de poort van kasteel Tongelaar. U kunt zich voor deze wandeling aanmelden bij het secretariaat van Senioren Belangenvereniging Mill tel. 06-35677038 of kijk voor meer informatie op onze website www.seniorenbvmill.nl onder het tabblad “Dit doen we”.

Kerstmarkt Oberhausen

Dit jaar organiseren we op maandag 30 november een uitstapje naar de Kerstmarkt bij Centro in Oberhausen.
De bus naar deze kerstmarkt zit al helemaal VOL! Vertrek 09.30 uur bij het Fletcher Hotel in Mill.

Kerstvieringen 15 en 18 december 2026

Binnenkort is het weer Kerstmis. Traditiegetrouw vieren wij dat met 2 vieringen. Op dinsdag 15 december treedt de zangeres MarieChristien voor U op met een mooi en sfeervol programma. Vrijdag 18 december is het de beurt aan toneelgezelschap “Vier in Een” met het stuk “Hoe zou het toch met opa zijn”?
In de ONS van 23 november komt de uitnodiging voor deze vieringen met meer informatie.

Woonscan

Senioren Brabant-Zeeland heeft als diensterlening voor haar leden o.a. een Woonscan, uitgevoerd door een centraal opgeleide woonadviseur.
Een goede en tijdige voorbereiding op uw woontoekomst is het halve werk.
Kleine aanpassingen kunnen uw wooncomfort en de veiligheid in huis vergroten. Vraagt u zich af wat er in uw eigen huis allemaal mogelijk is? En vindt u het prettig als een woonadviseur daarbij eens met u meekijkt? Dan kunt u gebruikmaken van de woonscan. Samen met een hiervoor opgeleide vrijwillige woonadviseur loopt u door uw eigen woning om eens te onderzoeken op welke wijze u uw wooncomfort en -veiligheid kunt vergroten.

Woonscan aanvragen?

Wilt u een woonscan aanvragen? Neem contact op met ons secretariaat, zij zorgt dat uw aanvraag bij de juiste persoon terecht komt, tel. 06-35677038.
Dit zijn de stappen van de woonscan:
De woonadviseur neemt telefonisch contact met u op om een afspraak te maken.
•Samen met de woonadviseur loopt u door uw huis.
•Aan de hand van een vragenlijst worden aandachtspunten in uw huis besproken.
•Daarna maakt de woonadviseur het woonadviesrapport op.
•Dit woonadviesrapport ontvangt u via Senioren Brabant-Zeeland.
•Desgewenst belt de woonadviseur u nog om te vragen of alles naar wens is verlopen en eventuele aanpassingen hebben kunnen plaatsvinden.

Wilt u op de hoogte blijven van ons laatste nieuws?
Kijk dan op onze website
www.seniorenbvmill.nl

Welzijn Ouderen Mill



Dance Funk

Het is eindelijk zover!
Welzijn Ouderen Mill organiseert een nieuwe dans activiteit.

Het heet: Dance Funk
Voor wie: Dames en heren van 55 / 60 jaar en ouder die van dansen houden.
Door wie: Mandy den Brok.
Wat: met veel fun danslessen volgen en choreografieën leren.
Waarom: leuk op muziek bezig zijn.
Waarvoor: op een gezellige manier werken aan conditie, geheugen en flexibiliteit.
Waar: De Wester Mill.
Wanneer: vrijdag 20 november (proefles)
Tijd: 10.00 uur tot 11.00 uur.

Voor nader contact: 06-51010720; mail: info@.mandystyle@gmail.com

Samen eten

Wanneer: woensdag 25 november
Waar: Plaza Myllesweerd
Aanvang: 17.30 uur; inloop vanaf 17.15 uur
Kosten: € 22,50
Hoe reserveren: tot en met maandag vóórafgaand aan de datum van het eten
Waar opgeven: kantoor van Welzijn Ouderen Mill (1e verdieping Myllesweerd)
Dankzij de vrijwilligers van Myllesweerd en de cateraar “De Culinaire Kandelaar” wordt een gevarieerd 3 gangen menu incl. een drankje geserveerd.

Uitnodiging vrijwilligersmiddag.

Om de vrijwilligers van Welzijn Ouderen Mill te bedanken voor hun inzet organiseren wij op vrijdag 20 november 2026 een vrijwilligersmiddag met als start een lunch in ’t Lagerhuis Mill.

Deze gezellige middag is speciaal voor alle vrijwilligers van Welzijn Ouderen Mill en hun partner.

De zaal is open om 11.00 uur en de lunch is om 12.30 uur.
Het verdere programma blijft een verrassing.

Eventuele vragen kunt u in de ochtend van 9.00 tot 11.00 uur stellen op tel. 0485-455470.

Maak kennis met de vrijwilligers van Welzijn Ouderen Mill

In vervolg op het voorstellen van de vrijwilligers die op kantoor alle voorkomende werkzaamheden uitvoeren willen we deze keer de voorzitter van Welzijn Ouderen Mill voorstellen.
Hieronder de presentatie van Marius Selten waarvoor wij hem zeer erkentelijk zijn.

Mijn naam is Marius Selten en geboren, getogen en woonachtig in Wilbertoord.
Ben bijna 50 jaar getrouwd met Els.
We hebben 2 kinderen (Loes en Rudie) en 6 kleinkinderen.
Na de middelbare school moest ik “in dienst” zoals vele jonge mannen in die periode.
Wat ik me daarvan nog herinner is het patrouilleren op de kurkdroge Oirschotse heide in de hete zomer van 1976. En de oefeningen op de Lunenburgerheide in Duitsland.
Daarna ben ik gaan werken bij AUV dierenartsen coöperatie in Cuijk.
Eerst in de productie voor het maken van diergeneesmiddelen en later in de logistiek.
We zorgden ervoor dat alle dierenartsen in Nederland (bijna) dagelijks geneesmiddelen geleverd kregen.
We zijn daar in 2001 en 2003 heel druk geweest met het leveren van middelen tijdens de ruimingen van vee tijdens de MKZ crisis en de vogelgriep.
Ik heb daar met heel veel plezier gewerkt tot de reorganisatie in 2015,
met als gevolg “ontslag”.
Maar na je 60ste nog op zoek naar een nieuwe baan motiveerde me niet meer en ben ik vrijwilligerswerk gaan doen.
Ik hoefde geen vrijwilligerswerk te zoeken want toen “men” wist dat ik niet meer werkzaam was werd ik van alle kanten benaderd om iets voor de gemeenschap te doen.
Wel vrijwilligerswerk SAMEN met anderen en NIET ALLEEN.
Dan komt er op je pad: bestuurslid dorpsraad, onderhoud sportpark, onderhoud begraafplaats, chauffeur tafeltjedekje en de SWOM (nu Welzijn Ouderen Mill).
Ik ben trots op “onze” organisatie, Welzijn Ouderen Mill, met zoveel vrijwilligers en een prettige sfeer.
Fijn om te kunnen meewerken aan zoveel wekelijkse, maandelijkse en jaarlijkse activiteiten.
Naast vrijwilligerswerk heb ik ook nog hobby’s.
Dat zijn koken, tuinieren in de moestuin en de kleinkinderen.
Met dit alles kom ik de tijd nuttig en gezellig om!







Opblaasbaar feestfiguur huren?

Dat kan al vanaf **€ 35,-**

voor meerdere dagen!

06 10838612

VERHUURSCHUUR






Bekijk de hele collectie:

www.verhuurschuur.nl

Beatrixstraat 13 Mill

AUTOBEDRIJF

SCHAKENRAAD

BOSCH Service

Uw EV-specialist in Mill

Wat kunnen wij voor uw elektrische auto betekenen:

- APK
- Onderhoud
- Reparaties
- Aircoservice
- Diagnose



Plan nu je afspraak

EV's van alle merken welkom: Tesla • Volkswagen • Audi • BMW • Mercedes-Benz • Volvo • Lynk & Co • Renault • Peugeot • Kia • Hyundai • Nissan • Ford • Polestar • MG • BYD • Škoda • CUPRA • Opel • Fiat • Toyota

0485 - 45 26 93 | info@autobedrijfschakenraad.nl



FYSIOTHERAPIE MILL

KATINKA DIJSSELBLOEM

Fascia Integratie Therapie FIT

- De "zachte" therapie voor chronische pijn.
- Ik maak gebruik van IASTM, fascia tools.

Vraag gerust om meer informatie en of het een vorm van therapie is die iets voor u kan doen.

Informatie via: katinka@fysiotherapiemill.nl

FYSIOTHERAPIE MILL

Langenboomseweg 2B
5451 JK Mill
Tel. 0485 - 451107

NIEUWS LvC

LvC NIEUWS.nl

Hét Mediaplatform Land van Cuijk

DE BOK Dé Boxmeerse Krant

DE STIER Dé Cuijkse Krant

DE GRAEF Dé Graafse Krant

de neije krant

LVCNieuws.nl is een samenwerkingsverband van de huis aan huiskranten DeBoK, DeStieR, DeGraeF en De Neije Krant.

DeBoK, DeStieR, DeGraeF en De Neije Krant bestrijken gezamenlijk de gehele gemeente Land van Cuijk. Het betreft hierbij 33 kernen, ruim 40.000 brievenbussen en bijna 90.000 inwoners.

Door de combinatie van lokale huis aan huiskranten en een actuele online nieuwsvoorziening, weten we alle inwoners en bedrijven optimaal te bereiken.

Nu online:
LVCNieuws.nl

BOOM, like that! brengt muziek van Dire Straits en Mark Knopfler naar Mill



Liefhebbers van Dire Straits en Mark Knopfler kunnen zaterdagavond 28 november terecht in Theater Myllesweerd in Mill.

De zevenkoppige band BOOM, like that! brengt daar met de voorstelling The Best of Dire Straits and Mark Knopfler een muzikale ode aan de Britse rockband en haar iconische frontman.

Tijdens een ruim tweeënhalf uur durende show neemt BOOM, like that! het publiek mee langs bekende nummers uit het repertoire van Dire Straits en het solowerk van Mark Knopfler. De band heeft inmiddels meer dan tien jaar ervaring op de Nederlandse theaterpodia en staat bekend om een geluid dat dicht bij het origineel komt.

Dire Straits was actief van 1977 tot 1995 en groeide uit tot een van de bekendste Britse rockbands. Zanger, gitarist en songwriter Mark Knopfler drukte met zijn karakteristieke gitaarspel en herkenbare, verhalende stem een belangrijk stempel op de muziek. Nadat hij in 1995 de band verliet, bouwde hij verder aan een succesvolle solocarrière.

In Mill begint de voorstelling met nummers uit Knopflers solocarrière, waaronder What It Is en Sailing to Philadelphia. Vervolgens duikt de band verder terug in de tijd en komen bekende Dire Straits-klassiekers voorbij. Nummers als Sultans of Swing, Brothers in Arms, Telegraph Road en Money for Nothing ontbreken daarbij niet.

Met deze combinatie van solowerk en bekende bandklassiekers belooft het een avond te worden voor iedereen die de muziek van Mark Knopfler en Dire Straits een warm hart toedraagt.

Praktische informatie

De voorstelling vindt plaats op zaterdag 28 november in Theater Myllesweerd aan de Kerkstraat 3 in Mill. De aanvang is om 20.30 uur. Tickets kosten € 28,50 per persoon, inclusief een consumptie.

Kaarten zijn online te reserveren via de agenda op www.myllesweerd.nl. Ook kunnen tickets worden gekocht aan de balie van Myllesweerd.

Reel to Real brengt Ierse folk en Millse verhalen dit weekend naar 't Lagerhuis



Grandcafé 't Lagerhuis aan de Beerseweg in Mill organiseert van oktober tot en met mei regelmatig muzikale zondagmiddagen.

Daarbij staat semi-akoestische muziek centraal. Op zondagmiddag 15 november is het de beurt aan Reel to Real. Het optreden begint om 16.00 uur en de toegang is helemaal gratis.

Reel to Real bestaat uit Marcel Peters, Ronald Peters en Frans Heijs. Het drietal brengt voornamelijk Ierse folksongs en ballades, aangevuld met Amerikaanse muziek en eigen nummers. Vooral die eigen nummers zorgen voor een bijzonder Millse tintje. Ze worden namelijk in het Nederlands en het Mills dialect gezongen en gaan over herkenbare situaties en gebeurtenissen uit Mill.

Marcel Peters bespeelt de snaren, Ronald Peters zorgt voor de klanken van fluiten en accordeon en Frans Heijs neemt de contrabas voor zijn rekening.

De combinatie van folk, ballades en herkenbare verhalen maakt het optreden tot een muzikale ode aan Mill, herinneringen en het dagelijkse leven. De sfeervolle omgeving van Grandcafé 't Lagerhuis vormt daarbij het decor voor een gezellige zondagmiddag vol muziek.

Of je nu liefhebber bent van Ierse folk, graag luistert naar muziek met een verhaal of gewoon zin hebt in een gezellige muzikale middag: Reel to Real is op zondag 15 november vanaf 16.00 uur te beluisteren en te bekijken bij 't Lagerhuis. De toegang is gratis.

Meer weten over de activiteiten en optredens bij Grandcafé 't Lagerhuis aan de Beerseweg in Mill? Volg het café op Facebook of kijk op www.lagerhuismill.nl.

Bluesy Grey Bluesband zaterdag 28 november live in Mill



Liefhebbers van bluesmuziek kunnen zaterdagavond 28 november weer terecht in De Wissel aan de Spoorstraat in Mill.

Daar staat tijdens de Royal Blues Train een optreden van de Bluesy Grey Bluesband op het programma. De toegang is gratis en de avond begint om 20.30 uur.

Elke laatste zaterdagavond van de maand is De Wissel het decor voor de Royal Blues Train. Tijdens deze avonden kunnen bezoekers gratis genieten van liveoptredens van verschillende bluesbands. In december is er vanwege de feestdagen geen bluesavond, maar op 28 november wordt er nog één keer volop blues gespeeld voordat de kerstperiode aanbreekt. Vanaf januari keert de maandelijkse bluesavond weer terug.
De Bluesy Grey Bluesband komt uit Mill en omgeving. De band bestaat uit vier wat oudere, ervaren muzikanten die hun sporen hebben verdiend in diverse andere bands. Hun gezamenlijke passie voor bluesmuziek, speelplezier en gezelligheid staat bij ieder optreden centraal.

Het repertoire bestaat uit nummers van zowel bekende als minder bekende bluesartiesten, die de band op geheel eigen muzikale wijze vertolkt. Met opzwepende gitaarsolo's, bluesharp, een dynamische ritmesectie en een stevige bas weten de muzikanten het publiek mee te nemen in hun enthousiasme.

De band bestaat uit Henk Klaassen (gitaar en zang), René Eggly (bluesharp en zang), Emile Maassen (basgitaar) en Glenn Meijs (drums).
Hun motto is duidelijk: Have fun while playing the blues!

Zet zaterdag 28 november dus alvast in de agenda voor een gezellige avond vol live bluesmuziek in De Wissel aan de Spoorstraat in Mill. De aanvang is 20.30 uur en zoals gebruikelijk bij de Royal Blues Train is de toegang gratis.



FysioSupport feliciteert Prins Stein en Prinses Janne van harte!!

In het bijzonder zijn we natuurlijk extra
trots op onze eigen collega fysiotherapeut,
Janne Nooijen als Prinses Carnaval!
Geniet van deze bijzondere eer en maak er samen
een fantastisch carnavalsfeest van!
Heel veel plezier en alaaf!

FYSIO SUPPORT

www.fysiosupport.com
0485-470166 - info@fysiosupport.com - Hoogveldseweg 1 Mill.

Natuurlijk Genieten!

Ontbijt met Sinterklaas

ZONDAG 29 NOVEMBER

Begin de dag op een feestelijke manier en geniet samen met Sinterklaas van een heerlijk ontbijt bij De Valkhoeve!

HEERLIJK ONTBIJTBUFFET
Geniet van een uitgebreid en smakelijk ontbijt

WENSENLIJSTJE INDIENEN
Kinderen kunnen vooraf hun wensenlijstje indienen

€22,50 P.P.
Kinderen t/m 12 jaar: €22,50. Zij ontvangen een cadeautje van Sinterklaas!

BLIJF OVERNACHTEN!
Maak er een compleet Sinterklaassuitje van met een heerlijke overnachting!



NOG ENKELE PLAATSEN VRIJ!

RESERVEREN VIA | info@devalkhoevemill.nl of 0486-431224

VACATURE: Financieel Administratief Medewerker (32-36 uur)

TOP BEVEILIGING

Ben jij nauwkeurig, cijfermatig sterk en houd je van een financiële administratie die tot in de puntjes klopt? Dan zijn wij op zoek naar jou! Voor onze beveiligingsorganisatie zijn wij op zoek naar een enthousiaste en zelfstandige Financieel Administratief Medewerker die ons team in Mill komt versterken. Binnen onze beveiligingsorganisatie draait alles om betrouwbaarheid, overzicht en een goede samenwerking. Dat geldt natuurlijk ook voor onze financiële administratie!

Wat ga je doen?

Als Financieel Administratief Medewerker ben je verantwoordelijk voor een correcte en tijdige verwerking van onze financiële administratie. Je zorgt ervoor dat de cijfers kloppen en dat onze financiële administratieve processen soepel verlopen. Je werkzaamheden bestaan onder andere uit:

- Verwerken en controleren van inkoop- en verkoopfacturen.
- Verzorgen van de debiteuren- en crediteurenadministratie.
- Bewaken van betalingstermijnen en opvolgen van openstaande facturen
- Verwerken en controleren van bankmutaties.
- Controleren facturen inhuurpartijen.
- Signaleren en corrigeren van afwijkingen tussen geplande, gewerkte en gefactureerde uren.
- Onderhouden van contact met leveranciers, klanten en collega's over financiële vraagstukken.

Wie ben jij?

Wij zoeken iemand die graag de handen uit de mouwen steekt, gestructureerd werkt en verantwoordelijkheid neemt voor zijn of haar werkzaamheden. Daarnaast herken jij jezelf in het volgende:

- Je hebt een afgeronde MBO opleiding in een financiële richting.
- Je hebt minimaal 3 tot 5 jaar ervaring in een vergelijkbare functie.
- Je werkt nauwkeurig, zelfstandig en je hebt oog voor detail.
- Je bent communicatief vaardig, klantgericht en cijfermatig sterk.
- Je hebt een goede beheersing van Microsoft Office, met name Excel.
- Ervaring met financiële administratiesoftware is een pré.

Wat bieden wij jou?

Je komt te werken binnen een groeiende en dynamische beveiligingsorganisatie waar betrokkenheid, korte lijnen en samenwerken centraal staan. Wij bieden jou:

- Een afwisselende functie met veel eigen verantwoordelijkheid.
- Een prettige werkomgeving met enthousiaste collega's.
- Een informele werksfeer en korte communicatielijnen.
- Een marktconform salaris tussen de €2.800 en €3.400 per 4 weken, passend bij jouw kennis en ervaring.

Wie zijn wij?

Wij zijn een professionele en groeiende beveiligingsorganisatie die dagelijks zorgt voor veiligheid en continuïteit bij uiteenlopende opdrachtgevers. Onze medewerkers vormen het hart van onze organisatie. Met betrokkenheid, flexibiliteit en kwaliteit maken wij iedere dag het verschil. Achter onze dienstverlening staat een organisatie waarin ook de ondersteunende afdelingen een belangrijke rol spelen. Onze motto is: Winnen doen je samen!

Interesse?

Zie jij jezelf in deze functie en wil je onderdeel worden van ons team? Dan maken wij graag kennis met je! Stuur je CV en motivatiebrief naar HR@top-beveiliging.nl. Voor vragen over de vacature kan je contact opnemen met: Stan Hendriks 0485-380505.
Wij kijken uit naar jouw reactie!

Wandeling zondag 22 november rond winter op Landgoed Tongelaar

Landgoed Tongelaar in Mill werd in augustus 2024 bekroond met de titel Icoonlandschap van Nederland, door de Vereniging Nederlandse Cultuurlandschappen.



foto: Kasteel Tongelaar- James van Leuven / Brabants Landschap

Benieuwd naar dit unieke landgoed? Wandel mee, elke maand is er wel iets te doen.

Op zondag 22 november wandel je bijvoorbeeld mee met gids Willemien en ontdek je hoe Landgoed Tongelaar zich voorbereidt op de winter. Bomen laten hun bladeren vallen of houden ze vast tot het voorjaar. Nieuwe knoppen zitten al veilig ingepakt, soms beschermd door een harslaag die bijen in het voorjaar gebruiken om honingraten te bouwen.

Ook dieren bereiden zich voor. Bessen dienen als voedsel, terwijl hazelnoten, eikels, noten en kastanjes worden verstopt als wintervoorraad. Welke slimme overlevingsstrategieën ontdek jij onderweg?
De wandeling is gratis, maar reserveer wel je plek op **brabantslandschap.nl!**

Datum: zondag 22 november 2026
Tijd: 10.00 tot 12.00 uur
Startpunt: Bij de poort van Kasteel Tongelaar
Parkeren: Hoogedijk in Mill

Secretariaat
Burgemeester Verstraatenlaan 3
5451 BR Mill
Tel. 0485-451282
Parochie De Goede Herder
Email: parochiedegoedeherder.mill@gmail.com i.www.parochiedegoedeherder-mill.nl

Pastor Bas van Dijk 0485-218712
Pastoor James 0485-451282
Het secretariaat van de parochie De Goede Herder is te bereiken van Dinsdag t/m vrijdag van 9.00 uur – 12.00 uur tel. 0485-451282

PAROCHIE
DE GOEDE HERDER

H. Willibrordus Mill
Zondag 15 november- 33e zondag door het jaar om 10 uur Eucharistieviering.
Intenties: Overl. Ouders Anthonius en Maria v.der Cruysen; Pieta Selten-Gerrits; Truus Lucassen-Gerz; Sjef Fleuren en Annie Fleuren-Schaap; Overl. Ouders Schaap-Veldpaus, kinderen kleinkinderen.

H. Familie Langenboom
Zondag 15 november om 10.00 uur: Eucharistieviering m.m.v. koor "Crescendo"; dia's: A.V.
Intenties: Overleden familie van Diepenbeek-Selten.

H.H. Hubertus en Barbara Sint Hubert
Zaterdag 14 november om 19 00 .
Intenties gevraagd uit dankbaarheid.
Contact : Secretariaat Parochie de Goede Herder 0485-451282 of per email: parochiedegoedeherder.mill@gmail.com

H. Nicolaas Haps
Zaterdag 14 november om 19.00 uur Eucharistieviering.
Intenties: voor alle overleden parochianen

St. Joseph Wilbertoord
Zaterdag 14 november geen viering. Overleden Joke Jans, de locatie St. Joseph wensen haar kinderen en kleinkinderen veel sterkte..

Sjors van Hal uit Langenboom wint Jong Talent Award, Eric Derks pakt beide Ondernemersprijzen

Een feestelijke avond voor ondernemend Land van Cuijk en Noord-Limburg. Tijdens de 30e editie van de Ondernemersprijs Land van Cuijk & Noord-Limburg zijn woensdagavond 4 november de jaarlijkse prijzen uitgereikt.



Sjors van Hal uit Langenboom, ondernemer achter De Hoppenaar, won de Jong Talent Award 2026. Eric Derks van BGM Infra ging met zowel de Juryprijs als de Publieksprijs naar huis.

De jubileumeditie vond plaats in het Inspyrium in Cuijk en stond in het teken van het thema 'Al 30 jaar diepgeworteld in de regio'. Tijdens deze bijzondere avond werden ondernemers en jonge talenten uit de regio in het zonnetje gezet.

Dubbele overwinning voor Eric Derks
Eric Derks wist zowel de jury als het publiek te overtuigen. De jury omschreef haar keuze als drie sterke ondernemers, maar één met een gouden randje. Bij Derks draait ondernemen volgens de jury niet alleen om de groei van zijn bedrijf, maar vooral om de mensen die daaraan bijdragen.
Zijn mensgerichte aanpak, bescheiden houding en bijzondere doorzettingsvermogen maakten indruk. Ook het publiek koos massaal voor de ondernemer van BGM Infra. Opvallend was dat dit jaar voor het eerst alle zes genomineerden, waaronder de drie jonge talenten, in aanmerking kwamen voor de Publieksprijs.
Naast Eric Derks waren Dirk Ebben van Boomkwekerij Ebben en Bob Goossens van Smit Heat Treatment Group genomineerd voor de Juryprijs. Beide ondernemers kregen waardering voor de manier waarop zij met hun visie en vakkennis hun familiebedrijven verder ontwikkelen.

Jong Talent Award voor Sjors van Hal
Ook voor Langenboom was er reden tot trots. De Jong Talent Award 2026 ging namelijk naar de in Mill geboren en getogen Sjors van Hal uit Langenboom, ondernemer achter De Hoppenaar. Daarnaast is hij betrokken bij het Poortwachtershuis in Grave, Proeflokaal Arnhem en een webshop en groothandel.
Met onder andere zijn pitch wist Sjors de jury te overtuigen. Hij werd omschreven als een ondernemer met lef, die risico's durft te nemen en voortdurend nieuwe kansen weet te creëren.

Aan de Jong Talent Award is een cheque van 3.000 euro verbonden. Dit bedrag werd mogelijk gemaakt door Rabobank Land van Cuijk & Maasduinen. De andere jonge talenten, Joppe Bosmans en Rick van der Kroon, ontvingen ieder een cheque van 1.000 euro.

Foto Patrick Bongartz

Yama Arashi organiseert opnieuw valbreekcursus

Goed en veilig leren vallen kan vervelende blessures helpen voorkomen. Of je nu sport, regelmatig beweegt of gewoon wat zekerder wilt zijn in je dagelijkse bezigheden: weten hoe je op de juiste manier valt, is voor iedereen handig.

Daarom organiseert judovereniging Yama Arashi in sporthal de Hoepel in Wanroij vanaf vrijdag 27 november opnieuw een valbreekcursus.
Goed leren vallen? Dat kan bij Yama Arashi!
Een ongeluk zit in een klein hoekje. Daarom organiseert Yama Arashi vanaf vrijdag 27 november weer een valbreekcursus.

Tijdens deze cursus leer je hoe je op een goede en veilige manier kunt vallen. Met de juiste technieken kun je de kans op vervelende blessures verkleinen. Een handige vaardigheid voor iedereen, ook als je geen judoka bent!

De cursus vindt iedere vrijdag plaats van 18.30 tot 19.15 uur en loopt tot en met 19 maart. Deelname aan de volledige cursus kost € 42,50.
Iedereen is welkom, ook als je geen lid bent van Yama Arashi!

Meedoen of meer weten?
Kijk op **www.yama-arashi.nl** of neem contact met ons op.
Telefoon: 06-51707809
E-mail: judovereniging@hotmail.com

Millie & Hubert



Albert Heijn van de Ven Mill

samensterk Dorpsraad Mill

Welkom bij JUMBO VERSANTVOORT

makelaardij Elly Wintjes
www.wintjesmakelaardij.nl

Grand Café Zalen 't Lagerhuis Mill

Senioren Belangenvereniging Mill

STOKVIS OOG OOR &STOKVIS

the Florist bloemen & planten

Countus daar reken je op

DE LUMMEL THUIS IN ELK SEIZOEN

ons Ans TAKE-AWAY

camping van Rossum's Troost



De bedrijven en organisaties op deze pagina feliciteren alle carnavalshoogheden met hun uitverkiezing en wensen ze een fantastisch carnavalsseizoen! Alaaf!

KERSTEN NOTARIAAT & MEDIATION

JMA ALLROUND METAALBEWERKING

van Lanen montageservice

SIEBERS WOONSTOFFEN

METAALBOUW VLOET MILL BV

AUTOBEDRIJF SCHAKENRAAD

BOSCH Service

AURA Kozijnen

Wie wordt de Millenaar van het Jaar 2026?



Sommige mensen zetten zich jarenlang belangeloos in voor een vereniging, stichting of buurt. Anderen maken juist het verschil met een bijzondere actie, prestatie of initiatief in het afgelopen jaar.

Zulke mensen verdienen het om eens in het zonnetje gezet te worden. Daarom krijgt ook dit carnavalsseizoen de verkiezing van de Millenaar van het Jaar een vervolg.

Jarenlang was de verkiezing onlosmakelijk verbonden met Jut en Jul, het bekende duo Corné Kremers en Johnny de Man. Tijdens de pronkzittingen riepen zij jaarlijks een Millenaar van het Jaar uit. Nadat zij vorig jaar na 44 jaar afscheid namen van het pronkzittingpodium, vroegen veel mensen zich af of daarmee ook een einde was gekomen aan deze mooie traditie.

Dat is niet het geval. Om ervoor te zorgen dat de verkiezing behouden blijft voor Mill, heeft Bas de Veer het initiatief overgenomen. Daarbij wordt hij ondersteund door William van Gemert van de pronkzittingcommissie. Samen willen zij ervoor zorgen dat inwoners die iets bijzonders betekenen voor de gemeenschap de waardering krijgen die zij verdienen.

Ken jij iemand die zich al jarenlang inzet voor een vereniging, stichting of buurt? Of iemand die het afgelopen jaar op een bijzondere manier iets heeft betekend voor anderen? Draag hem of haar dan voor als kandidaat voor de titel Millenaar van het Jaar 2026. Suggesties kunnen voor 15 december 2026 worden ingestuurd via **millenaarvanhetjaar@germelaand.nl**. Vermeld daarbij uiteraard waarom de kandidaat deze titel verdient.

De pronkzittingen worden komend seizoen gehouden op vrijdagavond 15 januari, zaterdagavond 16 januari en zondagmiddag 17 januari 2027. Wie treedt in de voetsporen van eerdere winnaars en mag deze bijzondere titel in ontvangst nemen?

Foto: Cockie Kremers - Gradje van Eeuwijk, Millenaar van het Jaar 2025

Boeven en boefjes in het Land van Cuijk: lezing door Geurt Franzen in Mill

Op vrijdag 20 november verzorgt de Boxmeerse schrijver en voormalig journalist Geurt Franzen een lezing in De Huiskamer in De Wester in Mill.

Het thema van deze ochtend is 'Boeven & Boefjes'. Aanvang is om 10.00 uur.
Franzen verzamelde meer dan honderd kleine en grote criminele verhalen die zich tussen ongeveer 1830 en 1940 afspeelden in het Land van Cuijk. Een aantal daarvan verscheen eerder in een rubriek in dagblad De Gelderlander. Ruim veertig verhalen zijn gebundeld in zijn nieuwste boek, getiteld De brute moord op Berend Tap, dat in maart 2026 verscheen.

Tijdens de lezing vertelt Franzen uitgebreid over verschillende bijzondere en soms ronduit schokkende gebeurtenissen uit de regionale misdaadgeschiedenis. Daarbij krijgen vooral de verhalen die zich in Mill en omgeving hebben afgespeeld aandacht.
De lezing krijgt ook een muzikaal tintje. Bij sommige gebeurtenissen schreef Franzen namelijk speciale boevenliedjes. Deze worden tijdens de ochtend ten gehore gebracht, onder begeleiding van gitaarmuziek.



Geurt Franzen was jarenlang werkzaam als journalist bij De Gelderlander. Nog altijd verschijnt iedere maandag een rubriek van zijn hand in deze krant, onder de titel Plagen & Tegenslagen. Daarin blikt hij terug op bijzondere en ernstige gebeurtenissen uit de regio.
Iedereen is van harte welkom op vrijdag 20 november om 10.00 uur in De Huiskamer, De Wester, Havikstraat 1 in Mill.
Meer informatie over Geurt Franzen en zijn werk is te vinden op **www.geurtfranzen.com.**

De Huiskamer Mill



Column Liz

Een diepe 'indruk' achter laten...

Helaas is niet ieder afscheid dat ik verzorg voor een persoon met een voltooid leven. Soms moeten we afscheid nemen van iemand die nog midden in het leven stond, iemand die nog zo veel plannen had. En ook een afscheid van jonge kinderen of baby's, die nog een heel leven voor zich hadden.

Het zijn de uitvaarten die diepe indruk maken. Waarbij er veel verdriet is, maar ook onbegrip, ongeloof, boosheid of juist een verdoofd gevoel. En vaak gaan die emoties als een wervelwind door elkaar heen. Want het overlijden van een jong iemand is iets dat we niet kunnen rijmen in ons hoofd. Het is de verkeerde volgorde. Juist in die momenten wil je er voor de nabestaanden kunnen zijn. Op een manier die bij hen past en met datgene waar zij op dat moment behoefte aan hebben. Daar is geen vaste werkwijze, richtlijn of kader voor.
De mooiste, meest liefdevolle uitvaarten ontstaan als nabestaanden de volledige vrijheid voelen om hun ideeën en emoties te kunnen uiten. Daarin heb je als uitvaartverzorger een ondersteunende rol, geen hoofdrol.

En ook na een afscheid wil je er voor de nabestaanden kunnen zijn. Voor vragen, handvatten of gewoon een luisterend oor.

Het kan fijn zijn om met lotgenoten te praten, waar je herkenning, begrip en steun kan vinden. Zo is er het Rouwcafé Land van Cuijk, en daarnaast organiseren wij vanuit Schrijen jaarlijks twee grote herinneringsbijeenkomsten: Het In Memoriam Concert en Wereldlichtjesdag.

Wereldlichtjesdag is een dag waarop we stilstaan bij de kinderen die ons veel te vroeg moesten verlaten. Ouders, broers, zussen, opa's, oma's en andere familieleden komen samen om een kaars te branden voor hun dierbare. Dit jaar valt **Wereldlichtjesdag** op **zondag 13 december**. Voel je welkom om samen met ons die avond een kaars te branden voor jouw dierbare kind en ontmoet lotgenoten die een luisterend oor bieden.

Informatie en aanmelden voor Wereldlichtesdag vind je op
www.zevenhutten.nl/agenda

Liefs,
Liz Schrijen

Schrijen
Afscheid en herinnering
ZEVENHUTTEN
BUITENPLAATS
Crematorium van Schrijen
www.schrijen.com Boxmeer, Cuijk en Gennep
T. Dag en nacht 0485 52 11 11

GEMEENTELIJKE ACTUALITEITEN

Op verzoek van inwoners in Mill, Langenboom, Sint Hubert en Wilbertoord plaatsen we deze lokale gemeenteberichten. We bekostigen deze pagina door donaties van lezers. Ook De Neije Krant financieel steunen? Scan dan deze QR-code of maak uw bijdrage over naar Bankrekening Stichting huis aan huiskrant gemeente Mill en Sint Hubert: NL94 RABO 0175233810

LAND VAN CUIJK

week 46 2026



Een gezond huishoudboekje, ook voor onze gemeente

Iedereen kent het wel: de boodschappen worden duurder, de energierekening stijgt en toch moet je met je inkomen rondkomen. Dat inkomen stijgt namelijk niet automatisch mee. Dan ontkom je er soms niet aan om keuzes te maken. Geef je iets minder uit, stel je een aankoop uit of zoek je naar manieren om je inkomsten te verhogen?
Voor onze gemeente werkt dat eigenlijk niet veel anders. Ook wij hebben een huishoudboekje. We ontvangen geld van het Rijk en uit lokale belastingen en gebruiken dat om voorzieningen mogelijk te maken. Denk aan wegen, sportvoorzieningen, ondersteuning voor inwoners en een fijne leefomgeving in onze 33 kernen.
De belangrijkste wijziging is dat de financiële bijdrage van het Rijk afneemt, terwijl onze maatschappelijke opgaven en kosten niet zomaar verdwijnen. En krijgen we, net als bijna alle andere gemeenten in Nederland, te maken met financiële druk. Dat speelt niet alleen in 2027. Ook voor de jaren daarna is het onzeker of we voldoende geld krijgen om alles te blijven doen wat we belangrijk vinden.
Gemeenten voeren veel taken uit die voortkomen uit landelijke wetten. Denk bijvoorbeeld aan jeugdzorg en maatschappelijke ondersteuning. Voor deze taken ontvangen gemeenten geld van het Rijk, onder meer via het gemeentefonds. Maar de kosten van de uitvoering kunnen stijgen, bijvoorbeeld doordat meer mensen hulp nodig hebben of de zorg duurder wordt. Als de inkomsten daar niet voldoende in meegroeien, komt de financiële ruimte van gemeenten onder druk te staan.
Tijdens het VNG-congres eind september heeft premier Jetten benadrukt dat het Rijk en gemeenten goede afspraken moeten maken over de taken die gemeenten uitvoeren en het geld dat daarvoor beschikbaar is. Ook heeft hij aangegeven zich hiervoor te willen inzetten. Dat is belangrijk, want gemeenten moeten hun inwoners goede ondersteuning kunnen blijven bieden. Tegelijkertijd weten we nog niet wat dit concreet gaat betekenen voor de gemeentelijke financiën vanaf 2028.
Intussen kunnen we niet afwachten. We moeten zorgvuldig omgaan met gemeenschapsgeld en keuzes maken die ook op langere termijn verantwoord zijn. Dat betekent soms dat niet alles tegelijk kan. Ik vind het belangrijk dat we daar open over zijn en goed uitleggen waarom we bepaalde keuzes moeten gaan maken.
Want uiteindelijk gaat het niet alleen om cijfers in een begroting. Het gaat om de voorzieningen, kansen en leefbaarheid in onze 33 kernen. Daar wil ik mij, samen met de gemeenteraad, inwoners en ondernemers, voor blijven inzetten.

David Sölez
Wethouder Financiën en Economie

Zorg voor een goed zichtbaar huisnummer – het kan levens redden!

Natuurlijk helpt navigatie onze hulpdiensten een heel eind op weg.
Maar in een noodsituatie telt elke seconde. Ambulance, brandweer of politie moeten zeker weten dat ze bij het juiste adres zijn. Een duidelijk zichtbaar huisnummer, zowel overdag als 's nachts, scheelt kostbare tijd. En met de kortere dagen voor de boeg, is het extra belangrijk dat je huisnummer ook in het donker goed te zien is.
Check of je huisnummer goed leesbaar is vanaf de straat.
Zo niet:
- Vervang het door een plaatje met contrasterende kleuren en/of zorg voor voldoende verlichting.
- Snoei struiken die het zicht belemmeren.
- Plaats een bordje aan het begin van de oprit als je woning ver van de straat ligt.

Bekendmakingen gemeente Land van Cuijk

De volledige tekst van de officiële bekendmakingen vind je op www.officielebekendmakingen.nl. Dit is het officiële publicatiekanaal voor gemeentelijke bekendmakingen. Het kan gaan om (ontwerp)besluiten, (ontwerp)plannen, verkoop van percelen gemeentegrond en andere formele bekendmakingen.

Op deze pagina's staan alleen beknopte versies, bedoeld als service en ter informatie. In de officiële bekendmaking op bovengenoemde website staat welke mogelijkheden er zijn voor het leveren van inspraak (een zienswijze indienen), het gebruiken van een rechtsmiddel, zoals bezwaar, (hoger) beroep en voorlopige voorziening of hoe er anders gereageerd kan worden.

Je kunt ook per e-mail op de hoogte blijven van alle bekendmakingen. Ga naar www.overheid.nl/berichten-over-uw-buurt. Hier kun je een profiel aanmaken met je postcode en aanvinken van welke overheden en welke soort bekendmakingen je wilt ontvangen.

Mill
| Omgevingsvergunningen
Aanvragen
- Kennisgeving verlengen beslistermijn aanvraag omgevingsvergunning voor het toestaan van het bestaande gebruik als houtbewerkingsbedrijf Houtzagerijstraat 61 en 63, 5451HZ Mill
Afhandelingen
- Gedeeltelijk intrekken omgevingsvergunning/ melding voor een monomestvergistingsinstallatie met warmtekrachtkoppeling (wkk) Sint Hubertse Binnenweg 25 5451 PB Mill

Sint Hubert
| Omgevingsvergunningen
Aanvragen
- Kennisgeving verlengen beslistermijn aanvraag omgevingsvergunning voor het herbouwen van het bedrijfspand Voordijk 29, 29a, 5454GB Sint Hubert
Afhandelingen
- Kennisgeving omgevingsvergunning verleend voor het plaatsen van twee groengasboosters met twee koelinstallaties Pastoor Jacobsstraat 1, Sint Hubert

Wilbertoord
| Omgevingsvergunningen
Aanvragen
- Kennisgeving verlengen beslistermijn aanvraag omgevingsvergunning voor het uitbreiden van de woning Wethouder Lindersstraat 5, 5455GJ Wilbertoord.

- Uit Langenboom geen aanvragen of meldingen.

Bestuursleden van Myllesweerd kijken terug op een mooie ontwikkeling en vooruit naar de toekomst in De Neije Krant Podcast



In een nieuwe aflevering van De Neije Krant Podcast vertellen bestuursleden Jolanda Hermans van der Burgt en Sanne Peters over het ontstaan, de groei en de toekomstplannen van Cultureel Centrum Myllesweerd in Mill.

Corné Kremers en Thijs van den Heuvel waren namens De Neije Krant Podcast te gast in Myllesweerd. Samen met Jolanda en Sanne blikten ze terug op de start in maart 2012, maar ook op de periode daarvoor. Jolanda was namelijk al vanaf de eerste voorbereidingen nauw betrokken. Destijds moest nog vrijwel alles worden bedacht en geregeld: van het koffielepeltje tot de organisatie, het programma en de exploitatie.
In het gesprek komt uitgebreid aan bod hoe Myllesweerd zich door de jaren heen heeft ontwikkeld tot een belangrijke ontmoetingsplek voor Mill en omgeving. Ook wordt stilgestaan bij de samenwerking met de lokale horeca, bijvoorbeeld tijdens de kermis en carnaval. Door samen te werken, kunnen activiteiten worden versterkt en blijven dorpsfeesten toegankelijk en aantrekkelijk voor een breed publiek.
Daarnaast kijken Jolanda en Sanne vooruit. In januari staat een verbouwing en uitbreiding op het programma. Wat gaat er veranderen en wat betekent dit voor de toekomst van Myllesweerd?
Ook de mensen achter het culturele centrum komen aan bod. Het enthousiaste team van beheerders, de bedrijfsleiding en de nog altijd groeiende groep vrijwilligers vormen samen de basis van alles wat er in Myllesweerd mogelijk is. Zonder hun inzet zou het huidige activiteitenaanbod niet gerealiseerd kunnen worden.
Hoe kijkt het bestuur naar de komende jaren? Welke ambities en plannen zijn er nog meer? En hoe blijft Myllesweerd van betekenis voor Mill en omgeving? Je hoort het in deze aflevering van De Neije Krant Podcast.

Beluisteren
De Neije Krant Podcast is te beluisteren via de rubriek Podcast op www.inmill.nl en via bekende podcastkanalen zoals Spotify en Apple Podcasts.
Wil je met je club, vereniging, evenement, onderneming of activiteit ook eens aanschuiven als gast in De Neije Krant Podcast? Stuur dan een bericht naar de redactie via **redactie@dnkmedia.nl.**

Sinterklaas in Langenboom op 22 november



Op zondag 22 november brengt Sinterklaas een bezoek aan Langenboom. Rond 13.00 uur komen Sint en de Pieten aan in de Dorpsstraat onder begeleiding van muziekvereniging Amicitia en paardensportvereniging Hippos.

De route van de intocht gaat verder door de Thomasweg, Berkenlaan, Esdoornlaan, Populier, Wilgenlaan, Heideweg, Streepgraniet, Bergkristal, Kiezellei, Vuursteen en Dominicanenstraat.
Woon je in één van deze straten? Hang dan zeker de vlag uit op zondag 22 november!

Na de intocht verwelkomen we Sinterklaas en de Pieten in De Wis. De kinderen van groep 1 t/m 4 en jonger mogen daarna naar de gymzaal.

Hier kunnen ze een heus Pietendiploma verdienen. De kinderen van groep 5 t/m 8 mogen een leuke film kijken op school!

Weekboeket voor Henk en Antoinella Meulepas als dank voor jarenlange inzet voor Gambia

Deze keer ging het Weekboeket naar Henk en Antoinella Meulepas in Wilbertoord.

Margo van der Steeg vroeg het boeket voor hen aan als blijk van waardering voor hun jarenlange, bijzondere inzet voor de medemens in Gambia.

In haar aanvraag schrijft Margo dat Henk en Antoinella zich vanaf 2014 met hart en ziel hebben ingezet voor mensen in Gambia. In de loop der jaren hebben zij daar verschillende projecten opgezet. Ruim twaalf jaar lang konden mensen bij hen terecht om kleding en andere spullen in te leveren.

Henk en Antoinella zorgden ervoor dat deze goederen op de juiste plek in Gambia terechtkwamen. Dat betekende niet alleen heel wat vrijwillige uren, maar ook de kosten voor het verschepen van alle ingezamelde spullen namen zij voor hun rekening.
Daarnaast hebben Henk en Antoinella zich al ruim elf jaar bekommerd om Aicha, die zij tijdens een verblijf in Gambia leerden kennen. Inmiddels woont zij al enkele jaren bij de familie in Nederland.

Of Aicha hier definitief mag blijven, is echter nog altijd onzeker. De voortdurende procedures bij de IND kosten veel energie. Het is dan ook de grootste wens van Henk en Antoinella dat Aicha in Nederland mag blijven.

Met pijn in hun hart hebben Henk en Antoinella inmiddels besloten te stoppen met het inzamelen van kleding en goederen. Ze worden een dagje ouder en de combinatie van het vele werk en de energie die de procedures rondom Aicha vragen, heeft hen tot dit besluit gebracht.

Margo wil hen met het Weekboeket vooral laten weten hoeveel waardering er is voor alles wat zij hebben gedaan. In haar aanvraag schrijft ze: "Jullie mogen trots zijn op jezelf en op wat jullie voor de mensen in Gambia hebben betekend. Een groot dankjewel namens mij, maar ik denk ook namens vele mensen uit Wilbertoord."

Ook een Weekboeket aanvragen voor iemand in Mill, Langenboom, Sint Hubert of Wilbertoord? Mail naar redactie@dnkmedia.nl en zie **www.weekboeket.nl** voor meer informatie.



Zoek de 10 verschillen

Deze woensdag valt er wat te vieren. Kinderen trekken dan zingend met lampionnen langs de deuren voor Sint-Maarten. Sint, komt van Sanctus (heilig), en is dus ooit heilig verklaard. Martinus van Tours verdiende deze titel omdat hij eeuwen geleden zijn mantel deelde met een bedelaar. De lampjes in de lampionnen verbeelden zijn warme, barmhartige hart, en om de duisternis te trotseren, natuurlijk. De kilo's snoep missen een dito betekenis.Tegelijkertijd luidt de elfde dag van de elfde maand het nieuwe carnavalsseizoen in. Het getal 11 geldt als het ultieme gekkengetal omdat het precies tussen de heilige getallen 10 en 12 in staat. Daarom wordt 11 gelinkt aan humor en loslaten. Klokslag 11:11 uur komt de Raad van 11 bijeen om de nieuwe carnavalsprins(es) te onthullen en het feest af te trappen.



De oplossing vindt u op de prikbord pagina achterin De Neije Krant!



Column *Tilly Gerritsma*

Uit het leven gegrepen



'Niet verder kijken dan je neus lang is' is een prachtig gezegde en daar hebben veel mensen last van. Incluis mijn persoontje en dat brak regelmatig mijn nek. Tegenwoordig vind ik het raadzamer om wijselijk mijn mond te houden, omdat ik eerlijk gezegd niet genoeg weet van de hoed of de rand.

'Schoenmaker hou je bij je leest' is ook zo'n prachtig gezegde en wil feitelijk zeggen dat je niet alles kunt weten. Iemand kan ergens heel goed in zijn, er alles vanaf weten, terwijl hij of zij geen kaas gegeten heeft van andere disciplines. Het mooie is dan ook dat we elkaar allemaal nodig hebben, geen uitzondering daargelaten, om zelf als mens, als ziel en geest hoger te kunnen stijgen.

Ofwel bewuster te worden zodat we vanuit een figuurlijke hoogte, de aard der dingen zien gebeuren en die staan te gebeuren, beter kunnen overzien. Het mooie is ook dat veel van wat we te zien krijgen, wat ons toevalt, we zelf een positieve of negatieve lading mogen geven. En het kan altijd veranderen want niets is statisch en stilstand bestaat niet.
Al verschillende malen had ik stukjes van een film voorbij zien komen op You Tube die mijn nieuwsgierigheid hadden gewekt. Het ging over een jonge man die blootgesteld was aan hersenbeschadiging en er allerlei beschadigingen, ofwel minder functioneren, aan overgehouden had.

Een jonge Chinese acteur, Jackson Yee, speelde de hoofdrol en hij deed dit fantastisch. Voor de rol had hij zich 6 maanden teruggetrokken en zich verdiept en opgetrokken met mensen die cerebrale parese hadden. De film heet: Big World. Op Netflix was hij niet te vinden maar wel op YouTube met Engelse vertaling. Wat was het een prachtige film en wat viel er weer veel uit te leren. Het gedrag en het waarom. De pijn die ieder voor zich had, hoop, verlangen, vertrouwen, wilskracht, doorzettingsvermogen en ga zo maar door. Een zeer ontroerende film en het mooie hiervan is dat het een omwenteling teweegbracht in onder andere het onderwijssysteem van China. Hoe een film je verder laat kijken dat je neus lang is. Ofwel je op een prachtige wijze confronteert met allerlei angsten door dit al spiegelend, in beeld te brengen.

De laatste jaren zit ik ten aanzien van films veel in China, Japan en Zuid-Korea en geniet, verbaas, en verwonder me wat er zoal te zien valt. Natuurlijk vind ik niet alles even mooi of leuk maar het heeft wel mijn horizon verbreed. En ik besef steeds meer dat ik feitelijk nog nauwelijks iets weet. Niet van de hoed en de rand, het gehele concept van leven en laten leven, is een immens groot psychologisch spel. Om dit alles te kunnen verhapstukken is het voor mij noodzakelijk om te denken in termen van ziel en geest, levende in een tijdelijk stoffelijk lichaam die hier op aarde zoveel moet en mag meemaken. Even stap op de plaats: Rust! Even meenemend dat we het eeuwige leven hebben en hier maar tijdelijk zijn. Puur om te leren, om nog goed te maken, om een beter mens te worden, om een lichtstraaltje te zijn voor jezelf en de ander. De ander die of je het nu leuk vindt of niet, ergens, wellicht heel in de verte, ook toebehoort aan ons aller Zijn. We sterven net als de natuur, iedere keer weer opnieuw. We bezinnen ons in stilte, geen overmatig rumoer, en steken dan langzaam ons hoofd weer boven de grond of boven water uit.
Om een nieuw avontuur aan te gaan. Bereidwillig om nieuwe lessen te leren om de eenvoudige wijze dat we deze nog niet eigen hadden gemaakt. We komen er wel, ieder van ons komt er wel, als we elkaar hierbij maar ondersteunen. Big World, een grote wereld met intens grote gedachten waarin en waarbij alles in wezen kan.

Tilly Gerritsma, Mill

Verrassend PlatteLand sluit na bijna dertig jaar een mooie periode af



Na bijna dertig jaar komt er een einde aan Verrassend Platteland van Cuijk. De vereniging heeft zich al die jaren ingezet voor het bevorderen van toerisme en recreatie in het Land van Cuijk, met bijzondere aandacht voor de kleine plattelandsondernemers die bezoekers op hun eigen manier kennis laten maken met het gebied.

Verrassend Platteland van Cuijk bracht ondernemers samen die actief waren op het gebied van toerisme en recreatie. Van kleinschalige recreatieve voorzieningen tot bijzondere plekken om te bezoeken: samen lieten zij zien hoeveel het Land van Cuijk te bieden heeft. Door samen te werken, ervaringen uit te wisselen en de mogelijkheden van de regio onder de aandacht te brengen, droeg de vereniging bij aan een aantrekkelijk en veelzijdig toeristisch aanbod.

Lang voordat de vijf gemeentes opgingen in de huidige gemeente Land van Cuijk werkten de leden van het Verrassend PlatteLand al samen in de vereniging.

Na meer dan een kwart eeuw kijken bestuur en leden met trots en dankbaarheid terug op wat de vereniging heeft bereikt. De kracht zat vooral in de betrokkenheid van de ondernemers, de onderlinge contacten en het gezamenlijke enthousiasme om het Land van Cuijk als toeristische en recreatieve bestemming te promoten.

De afgelopen jaren bleek het steeds moeilijker om voldoende nieuwe bestuursleden te vinden. Daardoor was het helaas niet langer mogelijk om de vereniging op een goede manier voort te zetten. In de algemene ledenvergadering in maart van dit jaar is daarom met een meerderheid van stemmen besloten om de vereniging met ingang van 2027 op te heffen. Afgelopen week vond de laatste ledendag plaats. Deze dag werd afgesloten met een netwerkdiner, waarvoor ook de trouwe vrienden en adverteerders uitgenodigd waren.

Met het beëindigen van de vereniging komt een einde aan een waardevol initiatief dat ruim 25 jaar lang heeft bijgedragen aan de ontwikkeling en promotie van toerisme en recreatie in het Land van Cuijk.

Maandelijks openbaar inloopmoment 16 november voor iedereen bij Dorpsraad Mill

De Dorpsraad Mill nodigt inwoners uit voor het maandelijkse openbare inloopmoment op maandag 16 november.

Tussen 19.00 en 19.30 uur is iedereen welkom in Wijkaccommodatie de Wester aan de Havikstraat 1 in Mill.

Tijdens dit half uurtje kunnen inwoners zonder afspraak binnenlopen om vragen te stellen, ideeën te delen of aandacht te vragen voor zaken die in het dorp spelen. Aansluitend, om 19.30 uur, begint de besloten bestuursvergadering.

Wie liever digitaal contact zoekt, kan de Dorpsraad bereiken via contact@dorpsraadmill.nl. Ook als inwoners, ondernemers of organisaties een afspraak willen maken met de Dorpsraad om zaken te bespreken, kan men op dat mailadres terecht. Meer informatie en actuele berichten zijn te vinden op de Facebookpagina van de Dorpsraad Mill.

Check voor meer informatie over de werkwijze en leden van de Dorpsraad Mill ook **www.dorpsraadmill.nl**

samensterk Dorpsraad Mill



Mill zoekt feestelijk versierde adressen voor kerstsfeerroute

Ondernemers Collectief Mill en Stichting Centrummanagement Mill roept inwoners, ondernemers en buurtverenigingen op om mee te doen

Mill maakt zich op voor een sfeervolle decembermaand. Het Ondernemers Collectief Mill (OCMill) en Stichting Centrummanagement Mill wil ook dit jaar graag een mooie kerstsfeerroute samenstellen.

Daarvoor worden adressen gezocht waar woningen, tuinen, winkels, bedrijfspanden en complete straten feestelijk zijn versierd met kerstverlichting en andere decoraties. Iedereen die zijn of haar adres wil laten opnemen in de route, kan zich tot en met 6 december aanmelden via info@ocmill.nl.

De deelnemende adressen worden gepubliceerd in De Neije Krant van 11 december en op de websites in-mill.nl en ocmill.nl.

Vanaf 11 december tot en met 27 december kunnen belangstellenden vervolgens zelf een mooie route samenstellen om de versierde locaties wandelend, fietsend of met de auto te bezoeken.

De eerste aanmeldingen van particulieren, ondernemers en zelfs complete straten zijn inmiddels binnen. OCMill hoopt dat nog veel meer inwoners en ondernemers aansluiten, zodat er door heel Mill een gezellige kerstsfeer ontstaat.

Extra gezelligheid tijdens Decembermarkt

De kerstsfeerroute draagt ook bij aan de gezelligheid tijdens de Decembermarkt op zondag 13 december. Van 11.00 tot 17.00 uur zijn er diverse kramen, stands en entertainment te vinden in de Kerkstraat en een deel van de Hoogstraat. Ook zullen verschillende winkels geopend zijn.

Dit jaar geen Culinaire Kerstsfeerroute

Dit jaar wordt er geen Culinaire Kerstsfeerroute georganiseerd. Door de drukte bij diverse horecalocaties paste een culinaire route dit keer niet in de planning.

Daarnaast is de bestaande sfeerverlichting in het centrum versleten. Het lukt financieel niet om deze voor december tijdig te vervangen. Een alternatief plan bleek organisatorisch niet haalbaar.

Inmiddels wordt wel gewerkt aan voorbereidingen om vanaf volgend jaar weer sfeerverlichting in de openbare ruimte van het centrumgebied te realiseren.

Voor dit jaar hoopt OCMill en Centrummanagement Mill daarom vooral op de spontane en enthousiaste medewerking van inwoners en ondernemers. Samen kan zo ook zonder uitgebreide openbare verlichting een feestelijk en sfeervol Mill ontstaan.

Aanmelden voor de kerstsfeerroute kan tot en met 6 december via **info@ocmill.nl.**

Toegankelijke voetpaden vragen om meer dan goede bedoelingen



Platform Toegankelijk Mill in gesprek met burgemeester over handhaving.

Hoe zorgen we ervoor dat iedereen zich veilig en zelfstandig door Mill kan verplaatsen? En wat doet de gemeente wanneer voetpaden worden geblokkeerd? Deze vragen stonden centraal tijdens de publieksbijeenkomst van Platform Toegankelijk Mill op dinsdagavond 27 oktober in Het Lagerhuis.

De avond stond onder leiding van Inge Willems, directeur van Wise Up Consultancy. Zij ging samen met burgemeester Marieke Moorman, Rob Poel, voorzitter van Stichting Toegankelijk Land van Cuijk, en de aanwezige inwoners in gesprek over toegankelijkheid en handhaving.

Eerst overleg, dan handhaving

Burgemeester Moorman legde uit dat handhaving vaak een ingewikkeld en langdurig proces is. Daarom gaat de gemeente bij problemen eerst in gesprek met betrokkenen. De acht buitengewoon opsporingsambtenaren (boa's) kunnen bovendien niet overal tegelijk zijn. In een gemeente met 33 kernen moeten prioriteiten worden gesteld, waarbij criminaliteit voorrang krijgt.

Vanuit de zaal kwamen verschillende voorbeelden van onveilige situaties. Zo werd aandacht gevraagd voor de Hoogstraat, de Markt en het gevaarlijke verkeersgedrag van jongeren op fatbikes. Ook de parkeerproblemen op het Marktplein kwamen ter sprake. De burgemeester gaf aan verschillende signalen mee te nemen.

Je ziet het pas als je het doorhebt

Een bijzonder moment ontstond toen Louis, een lid van Platform Toegankelijk Mill met een visuele beperking, vertelde welke problemen hij dagelijks tegenkomt. Hij wees op het ontbreken van geleidelijnen en waarschuwingsmarkeringen voor blinden en slechtzienden. Vooral op de Markt zijn volgens hem verbeteringen noodzakelijk.

De burgemeester erkende dat de gemeente veel kan leren van de ervaringen van mensen met een beperking. Ook Rob Poel benadrukte hoe belangrijk het is om ervaringsdeskundigen te betrekken bij de inrichting van de openbare ruimte.

Bewustwording begint bij iedereen

Naast handhaving werd uitgebreid gesproken over bewustwording. Veel mensen beseffen onvoldoende welke gevolgen een verkeerd geparkeerde fiets, een reclamebord of een ander obstakel kan hebben.

Ook kwam de vraag aan de orde hoe jongeren beter bereikt kunnen worden. De burgemeester stelde voor om meer gebruik te maken van sociale media, waaronder TikTok. Het platform wil deze suggestie verder onderzoeken.

Guus Fonteijn, voorzitter van Platform Toegankelijk Mill, benadrukte dat het platform een belangrijke rol wil spelen bij het vergroten van die bewustwording. Daarvoor is volgens hem wel een ruimer communicatiebudget nodig. Hij stelde: “Ik durf de stelling aan dat iedere euro die Stichting Toegankelijk Land van Cuijk aan communicatie over toegankelijkheid besteedt, tien keer zoveel effect heeft als wanneer de gemeente diezelfde euro uitgeeft.”

Iedereen moet kunnen meedoen

Ook de toegankelijkheid van recreatiegebied De Kuilen in Langenboom kwam even ter sprake. Daarbij werd aandacht gevraagd voor het behoud van een goede toegankelijkheid en bescherming van de natuur.

De avond maakte duidelijk dat toegankelijkheid niet alleen een verantwoordelijkheid van de gemeente is. Ook ondernemers, inwoners en maatschappelijke organisaties kunnen bijdragen aan veilige en vrije voetpaden.

De bijeenkomst leverde waardevolle inzichten en aandachtspunten op. Platform Toegankelijk Mill blijft hierover met de gemeente in gesprek.

Want iedereen moet zich veilig en zelfstandig door ons dorp kunnen blijven verplaatsen. Dat is geen luxe, maar een voorwaarde om mee te kunnen doen.

Platform Toegankelijk Mill
secretarismill@toegankelijklvc.nl

LAND VAN CUIJK

Column van burgemeester Marieke Moorman

Je ziet het pas als je het doorhebt

Johan Cruijff stond niet alleen bekend om zijn fantastische voetbaltalent, maar ook om z’n karakteristieke uitspraken.

Zijn meest kenmerkende en filosofische is ongetwijfeld: Je ziet het pas als je het doorhebt. Daarmee wil hij zeggen dat waarnemen niet hetzelfde is als begrijpen. Het platform toegankelijk Mill weet dat als geen ander. Ze gebruikten de Cruijffiaanse uitspraak als aansprekende titel voor hun project over toegankelijkheid van de openbare ruimte.

Een auto op het trottoir, een overhangende heg, een terras dat onvoldoende doorgang laat, een fiets die een voetpad blokkeert. Voor de één kan het een kleine ergernis zijn. Maar voor iemand in een rolstoel, met een rollator of scootmobiel of iemand die niet of slecht kan zien, betekent zoiets dat hij of zij letterlijk niet verder kan.

Het project in Mill heeft gelukkig al veel opgeleverd: knelpunten in de openbare ruimte zijn aangepakt en trottoirs, voetpaden en oversteekplaatsen zijn verbeterd. Maar ook beleidsmatig zijn stappen gezet. Toegankelijkheid is opgenomen in het Handboek Inrichting Openbare Ruimte van de gemeente. En de Stichting Toegankelijk Land van Cuijk (koepel voor de vijf lokale platforms) wordt vroegtijdig betrokken bij plannen.

Vorige week was ik te gast bij een publieksbijeenkomst van het platform toegankelijk Mill. Tijdens de uitstekend georganiseerde avond mocht ik uitleggen hoe de gemeente handhavend optreedt als de toegankelijkheid in het geding is. Dat we altijd eerst aanspreken en waarschuwen en dat onze boa’s direct ingrijpen als zich gevaarlijke situaties voordoen. Als aanspreken en waarschuwen niet helpt, gaan we over tot beboeten of dwangsommen opleggen.

Er ontstond die avond een open en levendig gesprek. Niet alleen dankzij goed voorbereide vragen vooraf, maar ook dankzij de inbreng vanuit de zaal. Er kwamen concrete voorbeelden van nog te verbeteren plekken op tafel. We bespraken het belang van melden en dachten na hoe we gezamenlijk verantwoordelijkheid kunnen nemen. Want alleen afspraken op papier of regels zijn niet genoeg. Buiten moet het ook werken. Iedereen moet meedoen om de openbare ruimte toegankelijk te maken en te houden. Dat hoort gewoon bij een samenleving waarin iedereen mee kan doen.

Burgemeester
Marieke Moorman



Prins Stein en Prinses Janne regeren samen met Jongkers Wies en Meike over Ut Gèrmelaand



Wat een avond was het zaterdag 7 november in Myllesweerd! Na een gezellige muziekbingo, waarbij mooie prijzen werden gewonnen, werd onder toeziend oog van een bomvolle zaal Prins Stein (Meggelaars) en Prinses Janne (Nooijen) onthuld als het 67e Prinsenpaar van Ut Gèrmelaand.

Samen met Jongkers Wies (Nabuurs) en Meike (Rutten) staan zij dit carnavalsseizoen aan het roer van het mooie Gèrmelaand.

Na weken vol speculeren, speuren en spanning kwam zaterdagavond eindelijk het verlossende antwoord. Onder luid applaus maakten de nieuwe hoogheden hun opwachting en werd direct duidelijk dat Ut Gèrmelaand zich mag opmaken voor een fantastisch carnavalsjaar. Met hun enthousiasme, energie en liefde voor het carnaval kijken zij ernaar uit om samen met alle Gèrmen onvergetelijke momenten te beleven.

Tussen alle spanning rondom de onthulling van het nieuwe Prinsenpaar en Jongkerpaar door verzorgden de Germills een spetterend optreden. Het optreden werd door het publiek met een enthousiast applaus beloond en vormde een mooie aanvulling op een avond vol verrassingen en feest.

Op zaterdag 14 november wordt het nieuwe Prinsenpaar en Jongkerpaar een receptie aangeboden. Deze begint om 18.11 uur in Myllesweerd en is vrij toegankelijk voor iedereen die de nieuwe hoogheden persoonlijk wil komen feliciteren.

Wil je namens familie, vrienden, buurt, commissie of vereniging een woordje richten tot de nieuwe carnavalshoogheden? Stuur dan vooraf een e-mail naar receptie@germelaand.nl.

Als klap op de vuurpijl wordt die avond rond 22.00 uur ook het nieuwe Boerenbruidspaar bekendgemaakt. Daarna kan het feest pas echt losbarsten. DJ Joost zorgt voor de muzikale omlijsting en neemt bezoekers mee in een avond vol feest, meezingers en carnavaleske gezelligheid.

Foto: Cockie Kremers

Biljarttoernooi Najaar-2026 zeer succesvol afgesloten

Ca. 60 biljartliefhebbers hebben afgelopen weken deelgenomen aan het biljarttoernooi voor libre-spelers in MFA de Wester dat zaterdag 7 november is afgerond met de finaleronden.



De Biljartcommissie 't Westerlaken organiseert jaarlijks 4 toernooien, waarbij deelnemers, opgedeeld in een A en een B klasse, in de voorronden 2x aanwezig zijn om 4 wedstrijden te spelen. Op de finaledag worden per klasse 8 deelnemers gekwalificeerd om na 3 rondes uit te maken wie de winnaar wordt in hun klasse.

Vooral door de geleverde prestatie en natuurlijk wat geluksmomenten is dit jaar in de A-klasse Gerrit van Haren (Cuijk) winnaar geworden met Stephan Verschuren (Mill) als tweede en in de B-klasse is Jan Janssen (Sint Antonis) winnaar geworden met Fredy Ehlebracht (Mill) als tweede.

Een volgende Open Biljarttoernooi zal komend voorjaar 2027 plaatsvinden. Hebt u ook interesse meldt u zich dan met uw gegevens via email **hetwesterlaken@dewestermill.nl.**

Vroeger en Nu brengt generaties samen

Op dinsdag 3 november stond Ontmoetingscentrum De Klik in Sint Hubert volledig in het teken van ontmoeting, geschiedenis en beleving.

Met het project 'Vroeger en Nu' ontvingen de vrijwilligers van De Klik de leerlingen van Basisschool De Schare uit Sint Hubert voor een leerzame en vooral gezellige dag waarin het verleden tot leven kwam.

Spelen, ontdekken en beleven

Aan de hand van vier marktkramen maakten de kinderen kennis met het dagelijks leven van vroeger. Bij de eerste kraam konden zij zelf aan de slag met verschillende oud-Hollandse spellen. Ringwerpen, trekbiljart, het labyrintspel en blikwerpen zorgden voor veel enthousiasme en gezonde competitie tussen de leerlingen.

De tweede marktkraam stond vol met bijzondere voorwerpen uit vroegere tijden. Voor veel kinderen waren een walkman, een telefoon met draaischijf, een koffiemolen en een radio-cassetterecorder onbekende verschijningen. De vrijwilligers vertelden hoe deze voorwerpen vroeger werden gebruikt en lieten zien hoe sterk de wereld in relatief korte tijd is veranderd.

Ook het onderwijs van vroeger kwam aan bod bij de derde marktkraam. De leerlingen bekeken oude schoolrapporten, lesboekjes, schoolplaten en een letterplankje. Daarnaast maakten zij kennis met de kroontjespen en de inktpot. Het riep niet alleen verwondering op, maar liet de kinderen ook ervaren hoe anders leren vroeger was.

Bij de vierde marktkraam werden oude ambachten gepresenteerd. Vrijwilligers vertelden over beroepen zoals de barbier, boer en schoenmaker en lieten daarbij authentieke gereedschappen en materialen zien. Zo kregen de leerlingen een inkijkje in werk en vakmanschap uit een tijd waarin veel werkzaamheden nog volledig met de hand werden uitgevoerd.

Ontmoeting tussen jong en oud

Maar misschien nog wel belangrijker dan de voorwerpen en activiteiten was de ontmoeting tussen jong en oud. De vrijwilligers van De Klik deelden met zichtbaar plezier hun verhalen, ervaringen en herinneringen. De leerlingen luisterden aandachtig, stelden veel vragen en deden enthousiast mee aan de verschillende activiteiten.

Een geslaagde samenwerking

Het project liet zien hoe waardevol het is om generaties met elkaar in contact te brengen. Door verhalen te delen en samen activiteiten te ondernemen, ontstond niet alleen meer begrip voor het verleden, maar ook voor verbinding tussen jong en oud.

Met deze geslaagde activiteit heeft De Klik opnieuw laten zien hoe samenwerking, ontmoeting en educatie hand in hand kunnen gaan. Een prachtig initiatief waar een klein dorp groots in kan zijn.

Dank aan alle vrijwilligers van De Klik voor hun bijdrage aan deze bijzondere en succesvolle dag.



Prins Rick, Prinses Angelique en Nar Cas aan het roer bij Cv. De Klotstèkers



Zaterdag d'n zevende van d'n elfde… Het prinsenboek komt om stipt 22.11 uur de zaal binnen! Het boek gaat open en de aanwijzingen voor het nieuwe Prinsenpaar en de Nar staan op de eerste bladzijde.

Wie o wie stapt er dit jaar uit het prinsenboek?
Voor Prins Tjeerd d'n Urste, Prinses Marle en Nar Sil was het moment aangebroken om afscheid te nemen en hun hoogheden over te dragen. Hun adjudanten hadden een mooie samenvatting van hun carnavalsjaar in elkaar gezet. We willen Prins Tjeerd, Prinses Marle en Nar Sil hartelijk bedanken voor hun geweldige inzet en een fantastisch carnavalsjaar!

En dan is het zover… Om elf over tien slaan we het prinsenboek open. Op de eerste bladzijde staan alle aanwijzingen die de speurders in aanloop naar het prinsenbal hebben verzameld. De aanwijzingen worden voorgelezen door Vorst Willem…

En dan komt het hoge woord eruit: Prins Rick d'n Urste, Prinses Angelique en Nar Cas! Zij mogen het komende carnavalsseizoen vooropgaan in het Klottenriek.
De speurders hadden dit jaar wederom goed werk geleverd en vele aanwijzingen goed uitgelegd. Daarnaast hadden zij een ludieke actie bedacht. Er werden paspoorten doorgegeven aan verschillende potentiële prinsenparen, narren/narrinnen en boerenparen. Hoofdverdachten kregen een bord in de tuin.
We wensen Prins Rick, Prinses Angelique en Nar Cas heel veel plezier, succes en natuurlijk een fantastisch carnavalsjaar toe!

Op zaterdag 21 november om 18.00 uur vindt de receptie van Prins Rick, Prinses Angelique en Nar Cas plaats in café zaal Amanshof in Wilbertoord. We gaan er dan weer een mooi feestje van maken.
En afsluitend met de lijfspreuk: "Als ge het met deez daag nie mir wit, vat een pilske in plaats van pur en kit

Alaaf, alaaf, alaaf!

Van Brabantse boerderij tot multinational - Franz Bontrup vertelt over zijn ondernemende levenswandel

"Bontrup", als die naam passeert, dan denken we al gauw aan de naam Bowie of aan een boerenbedrijf. Allemaal waar, maar Bontrup is veel meer dan dat.

Met de internationale slogan 'driven by nature' is het familiebedrijf (www.bontrup.com) uitgegroeid tot een wereldspeler van formaat in bouw, infra, waterbouw, met een eigen zeevloot, kolossale steengroeves in Noorwegen en de Verenigde Arabische emiraten en met terminals in Antwerpen, Amsterdam en Londen.

Met een 22.000 hectare groot akkerbouwbedrijf in het oosten van Oekraïne, dicht aan de Russische grens, kan natuurlijk landbouw niet ontbreken. Van Schotland tot Mauretanië, van de Maasvlakte tot aan de Marshall-eilanden, geen uithoek in de wereld is de Bontrups vreemd. En ja, ook Landhorst zal de revue passeren. Grondlegger van dit imperium is de inmiddels 83-jarige maar fitte Franz Bontrup, 6e uit een gezin van 14 kinderen, een gewone man van het 'ons kent ons'-gevoel. Een man die een bijzonder verhaal komt vertellen over voor- en tegenspoed dat begon met een kleine Brabantse boerderij die uitgroeide tot een multinational met 800 werknemers met de wereld als strijdtoneel. En dit aan de vooravond van het 100-jarig bestaan, in 2027.
Graag nodigen Wanrode's Heem en Landhorster Heem iedereen uit om naar dit boeiend en inspirerend verhaal te komen luisteren.

Locatie: 't Wapen van Wanroij
Datum: dinsdag 24 november
Tijd: 20.00 uur, zaal open: 19.30 uur
Entree inclusief kop koffie/thee
leden € 3,00 niet-leden € 5,00

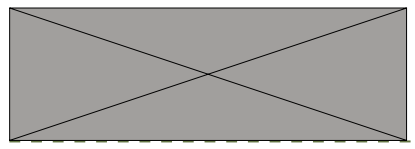

Nieuw boerenpaar bij de Bokken in Sint Hubert

Op zaterdag 7 november, tijdens het Prinsenbal in 't Bokkenriek kwam onder daverend gejuich het nieuwe boerenbruidspaar tevoorschijn uit het traditionele huisje.

Grad Eric (Kuindersma), van oorsprong een Ernèmmer en Grada Anita (Vloet), een echte Bokkerin, wonen in buurtschap Erica met hun beestenboel Kukel, Chickie, Dweil en Pipi en parttime logees Mees, Saartje en Naatje.

Grad en Grada staan altijd paraat om nuttige en vooral gezellige dingen voor het dorp te doen. En deze carnaval helemaal als ons boerenbruidspaar.
In het dagelijks leven is Grad beroepsouwehoer bij het waterschap Rivierenland.
Grada is druk als vrijwilliger met 'van alles en nog wà veur ons durpke'.
Tijdens de bruiloft worden zij emotioneel gesteund door getuigen Yvonne en Cees de Vries. De urste Boerin Annet Vloet leidt alles in goede banen. Het onechte huwelijk wordt voltrokken door ambtenaar Miriam van Daal, waarna Pastoor Robert – Bertjûh – Manders zijn riante zegen mag geven. De zeer ervaren politieman Henry Peters zorgt voor orde en rust! En vooral dat de in kranten verpakte cadeaus nu eens niet meer worden verduisterd… Kortom, met dit actieve boerenbruidspaar en hun geweldige gevolg belooft het dit jubileumjaar een mooie boerenbruiloft te worden.

Het is de Boeren Commissie gelukt om de identiteit van Grad en Grada geheim te houden, terwijl ze zelfs in de uitzending waren en de duidelijke aanwijzingen. Zoals: "'t is geen moetje" voor het vele vrijwilligerswerk. En "De één is er mee geboren en de ander is het met de paplepel ingegeven": Grad is geboren op de 11e van de 11e (!!) en Grada was dansmarieke. Wel is het de Bliekers gelukt om met het speuren en de uitzendingen ons dorp weer enthousiast te maken in aanloop naar deze start van het carnaval.
Alaaf!



Mill van Toen: Sinterklaas landt met helikopter in Mill

Wekelijks plaatsen we in De Neije Krant en op inmill.nl foto's en artikelen uit het archief van Toon Willems.

Dit onder de titel Mill van toen. Hebt u ook leuke foto's voor deze rubriek? Denk aan familie- groep- of clubfoto's uit het verleden, foto's van gebeurtenissen in Mill of andere foto's die mooi zijn om te bewaren en publiceren, mail deze naar **millvantoen@gmail.com**



Het was een bijzondere dag in Mill, op 21 november 1971. Al dagenlang keken de kinderen reikhalzend uit naar de komst van Sinterklaas. Zou hij dit jaar weer op zijn vertrouwde manier aankomen, of had de goedheiligman iets heel bijzonders bedacht? En bijzonder werd het zeker. Op het veldje bij grossier Verbruggen had zich een grote menigte verzameld. Ouders, kinderen en andere belangstellenden stonden vol verwachting bij elkaar. De spanning was om te snijden. Iedereen keek omhoog, want er was aangekondigd dat Sinterklaas dit jaar per helikopter zou arriveren. En toen klonk daar in de verte het geluid van de naderende helikopter. Het geronk werd steeds harder en al snel verscheen het toestel boven Mill. Voorzichtig daalde de helikopter neer op het veldje bij grossier Verbruggen.

Daar was hij dan: Sinterklaas helemaal uit Spanje gekomen en dit keer niet met de stoomboot, maar door de lucht. Blije gezichten, zwaaiende handen en natuurlijk veel kinderen die Sinterklaas eindelijk in het echt konden zien. Een aankomst om nooit meer te vergeten.
Foto Hermsen Fotografie

Meer van dit soort foto's bekijken? Bezoek dan de Facebookpagina van Toon Willems onder de naam Mill van toen.

Prins Danny d'n urste en prinses Simone gaan voorop bij c.v De Bokken!



Op zaterdag 7 november is het Prinsenpaar van c.v De Bokken onthuld in Gemeenschapshuis De Jachthoorn. Om 23.11 uur beleefde een geweldige avond haar hoogtepunt: prins Danny d'n urste en prinses Simone sprongen tevoorschijn door het doek, samen met adjudant Rik, hofdame Mila en nar Stan.

Prins Danny (Rutten) is een echte bok, zoon van Kees en Carla, het enige boerenbruidspaar dat zich in de echt heeft verbonden. Hij woont aan de Pastoor Jacobsstraat samen met zijn prinses Simone. Hij runt samen met zijn vader Handelsonderneming Rutten. In zijn vrije tijd gaat hij graag met de Unimog op pad of drinkt hij een pilsje met zijn vrienden op een feestje. Sinds vorig jaar is hij als leider gestopt bij 't Kreatief waar hij zich jarenlang voor heeft ingezet, dit jaar verwelkomen wij hem graag als prins van c.v De Bokken.

Sinds 4 jaar is hij samen met zijn Prinses Simone (Verbakel). Zij is opgegroeid als Drumknaauwer in Gemert en heeft vorig jaar de oversteek gemaakt naar het Bokkenriek om samen te gaan wonen met haar prins. Ze werkt op basisschool de Rietpluim in Nuenen en in haar vrije tijd maakt ze graag muziek bij de harmonie en blaaskapel de Weavers in Gemert. Carnaval is haar favoriete feest en dat gaat ze dit jaar voor het eerst echt meemaken in het Bokkenriek.

Adjudant Rik (Peters) is voor het prinsenpaar geen onbekende. Met prins Danny, zijn beste vriend is hij jarenlang leider geweest bij 't Kreatief.

In het dagelijkse leven probeert hij als docent Biologie en Mens & Natuur de jeugd nog wat bij te brengen. Naast zijn werk is hij actief bij de reddingsbrigade, 't Kreatief, bouwvakker aan eigen huis en is hij meestal wel te vinden waar iets te beleven valt. Gezelligheid, een feestje, lekker eten en een drankje op z'n tijd slaat hij dan ook niet makkelijk af. Dat komt dit carnavalsseizoen vast helemaal goed.

Ook hofdame Mila (Nabuurs) is geen onbekende voor het prinsenpaar, zij is met prins Danny jarenlang leidster geweest bij 't Kreatief. Daar heeft zij Simone leren kennen en inmiddels hebben zij al heel wat drankjes gedronken tot in de vroege uurtjes. In het dagelijkse leven werkt zij bij Kinderopvang Spring in Wanroij, haar hobby's zijn voetballen, wandelen, leuke dingen doen met vrienden en vriendinnen. Met Stan en Rik is zij nog steeds actief bij 't Kreatief en kijkt daarom dit carnavalsseizoen ook het meeste uit om te feesten met jong en oud en veel plezier te maken met zijn allen.

Dit gezelschap wordt compleet gemaakt door onze nar Stan (Wakker). Al jaren wordt hij verdacht als kandidaat nar, eindelijk is het dan zover. Ook Stan kent het prinsenpaar en gevolg erg goed. Danny, Rik en Mila zijn zelfs zijn leiders geweest toen hij in zijn jongere jaren bij 't Kreatief zat, inmiddels mag hij zichzelf leider van 't Kreatief noemen. Zijn hobby's zijn voetballen en gezellig wat doen met vrienden. Als timmerman in opleiding bouwt hij dit jaar aan een mooi carnavalsseizoen.

Op zaterdag 28 november biedt c.v. De Bokken onze hoogheden een prinsenreceptie aan in Gemeenschapshuis de Jachthoorn. Vanaf 18.00 uur bent u in de gelegenheid hen te feliciteren als hoogheden van onze vereniging. We hopen u daar te ontmoeten om er weer een geweldig feest van te maken!

Senioren Mill genieten van een heerlijke Herfstmaaltijd!



Woensdag 4 november hebben 50 senioren van Senioren Belangenvereniging Mill kunnen genieten van een lekker herfstmenu bij Libre in Mill.

Al verschillende jaren staat dit evenement op het jaarprogramma en nog steeds is belangstelling hiervoor groot! Dit blijkt wel uit het feit dat het heel snel uitverkocht was. Volgend jaar staat dit dus wéér op de activiteitenkalender van 2027, die in december verspreid zal worden.

Sandra, Paul en medewerkers heel hartelijk dank voor deze fijne en lekkere avond! Tot volgend jaar!

Kerstoptreden popkoor Zip 20 december in Mill

Popkoor Zip gaat voor 2 voorstellingen in Theater Myllesweerd in Mill en de kaartjes gaan als warme broodjes over de toonbank!

Het middagprogramma op zondag 20 december is al uitverkocht, voor de vroege avond (19.00 uur)zijn er nog plaatsen beschikbaar. Het gaat snel met de verkoop en dat is niet zo gek. Bezoekers weten van de vorige jaren dat ZIP staat voor een prachtig sfeervol optreden.

Ondersteund door indringende beelden krijgt bijvoorbeeld Christmas Truce van de Metalband Sabaton een geheel nieuwe lading. De wapenstilstand tijdens de kerstnacht van 1914 in de loopgraven groeide uit tot een icoon, prachtig vertolkt door ZIP. Bekende en onbekende kerstnummers komen voorbij. Sommige nummers zullen live begeleid worden met piano.

Variërend van o.a. "Christmas Lights" van Cold Play, "Fairytaile of New York" van The Pogues tot het wonderschone "Lily and the rose "uit de 15e eeuw

Dit jaar is het thema:" Conquest of Paradise" Ook hier zullen beelden van de film 1492 niet ontbreken.

En terwijl op de achtergrond de schepen van Columbus in Amerika aanleggen, wordt dit gezamenlijk met het trompettisten duo Willem Hermans en Ad Goossens, aan u verteld.

Ad en Willem zijn geen onbekenden in het Land van Cuijk, zij zullen meerder keren van zich laten horen tijdens deze voorstellingen.

Kom in de kerstsfeer op zondag 20 december. Kaartjes zijn €10,- inclusief consumptie en verkrijgbaar via de agenda op **www.myllesweerd.nl**



Prins Roy d'n urste, prinses Jessica en nar Sven regeren over het Verkuskopperiek!



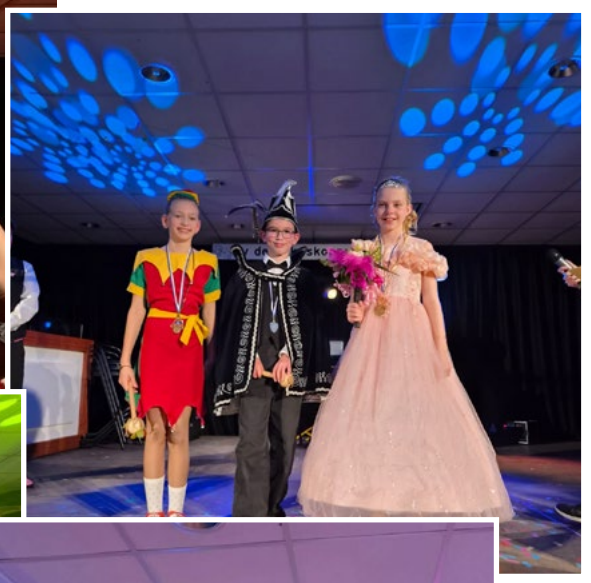





Op zaterdagavond 7 november vond met Tis wer Verkusbal de opening van het Langenboomse carnavalsseizoen plaats.

In één weekend zijn alle hoogheden van de volwassenen als de jeugd verschenen. Iedereen was erg benieuwd wie de scepter van voormalig prinsenpaar Juan-José C Angelique en hun nar Giel over zouden gaan nemen.
Maar voordat het nieuwe prinsenpaar uit het witte doek mocht springen werden eerst de Superverkuskop en het boerenpaar bekend gemaakt.

Superverkuskop 2026:

Een echte superverkuskop: Marius de Klijn.
Er zijn mensen die ontzettend veel voor de gemeenschap betekenen, en deze persoon is daar absoluut een mooi voorbeeld van. Hij staat altijd klaar om de handen uit de mouwen te steken en is op allerlei fronten actief.

Zo beheert hij de ijzerbak bij Amicitia, regelt hij de biljartcompetitie en organiseert hij biljarttoernooien. Ook zet hij zich in als bestuurslid van de ouderenbond. Daarnaast draait hij bardiensten om een extra centje voor Taflan te verdienen. Bij SES is hij eveneens van alle markten thuis: lootjes verkopen, de entree verzorgen en zowel bij uit-als thuiswedstrijden de bestuurskamer bemannen. En alsof dat nog niet genoeg is, maakt hij ook de kleedlokalen schoon en zorgt hij voor het onderhoud van de velden.
Dat betekent onder andere de grasmaaier bedienen, het veld walsen en de bordjes ophangen wie wanneer bij Langenboom op bezoek komt. En natuurlijk is dit nog lang niet alles! Want er is altijd wel iets te doen en als er ergens hulp nodig is, kun je op hem rekenen.
Kortom: van organiseren tot schoonmaken, van biljarten tot veldonderhoud en van bardienst tot bestuurskamer: hij draait er zijn hand niet voor om.
Een echte duizendpoot, een gouden kracht en bovenal een echte superverkuskop die voor de gemeenschap van onschatbare waarde is. Daar mogen we met z'n allen ontzettend trots op zijn!

Na de Superverkuskop was het om 21:11u tijd voor de bekendmaking van ons boerenpaar:
Boer Mike van Leo van Louis (Janssen) en boerin Joyce van Truus van Hanneke (Janssen) zullen op carnavalsdinsdag 9 februari in de onecht met elkaar verbonden worden. Hun getuigen Juan-José van Leo van Jan (van der Linden) en Angelique van Nellie van Dien (Schraven) staan de komende maanden aan hun zijde.
En daarna was het dan eindelijk zover...
Na de onthullingen van de superverkuskop en het boerenpaar met hun getuigen was iedereen er klaar voor. In de zaal was de spanning voelbaar totdat op het moment suprême prins Roy d'n urste (Delpeut), prinses Jessica (Depleut) en nar Sven (Verhoeven) door het doek heen sprongen. Het dak ging eraf en toen kon het feest echt beginnen. Hun lijfspreuk luidt: 'Van kroeg tot zaal, dit jaar gaan wij maximaal! Alaaf!' Dat belooft veel goeds! Samen met hun adjudanten, Marko Wijdeven en Lenny van Berlo en Woud en Marijn Albers, en de leden van de vereniging, zullen ze de komende weken op verschillende recepties verschijnen en daar met de andere hoogheden een gezellig feestje bouwen. Op zaterdagavond 12 december vindt hun eigen (jeugd)prinsenreceptie plaats waar iedereen welkom is om dit stel te feliciteren.
Aanvang 19.11 uur in De Wis Langenboom.

Zondagmiddag 8 november mocht onze jeugd stralen:

Onder luid gejuich en een daverend applaus kwam onze nieuw Jeugdhoogheden uit. Jeugdprins Gijs, Jeugdprinses Lotte en Narrin Hannah zwaaien dit jaar de scepter over de Verkuskopkes.
Kortom: Een gezellige bende want ze houden allemaal wel van een feestje! Op naar een fantastisch carnavalsseizoen! Wil je op de hoogte blijven van alle activiteiten van carnavalsvereniging De Verkuskoppe en hetboerenpaar met hun getuigen? Volg ons dan op Facebook (CV de Verkuskoppe), Instagram (verkuskoppe) en via de stukjes in deze krant.

Vitaliteitsdag in Wilbertoord - Samen sterk, gezond en energiek!

Op dinsdag 24 november 2026 organiseren Senioren Wilbertoord en 't Verzetje Wilbertoord een VITALITEITSDAG in gemeenschapshuis de Wilg. O.a. Senioren Brabant/ Zeeland, Faam Fysiotherapie en Hoorzorg Nabuurs zullen hierbij hun expertise inzetten.

Op deze dag wordt, middels een aantal testen en gesprekken door professionals, uw Vitaliteit in kaart gebracht. Iedereen kan meedoen, ook als je gebruik maakt van hulpmiddelen zoals een stok, rollator of een rolstoel.
De testen zullen ongeveer 2 uur in beslag nemen.
Gezien het beperkte aantal plaatsen, zullen de aanmeldingen op basis van binnenkomst ingepland worden. VOL IS VOL.
Wil je deelnemen aan de test, stuur dan een mail naar stichting.verzetje@gmail.com
Kun je geen mailtje sturen? Geen probleem, bel even naar Verbindingsweg 8,
tel. 06-30530103.

Deze vitaliteitsdag wordt mede mogelijk gemaakt door Vereniging Wilbertoord, de Pasman Stichting en Gemeente Land van Cuijk.

Senioren Wilbertoord

Stichting 't Verzetje Wilbertoord

Jeugdhoogheden van De Klotstekers gepresenteerd tijdens feestelijke bekendmaking

Vrijdag 6 november was het weer een spannende en feestelijke avond in het Klotstekersrijk. Onder grote belangstelling zijn de nieuwe jeugdhoogheden van carnavalsvereniging De Klotstekers officieel bekendgemaakt.

Met veel enthousiasme werden Jeugdprins Luuk en Jeugdprinses Suus gepresenteerd als het nieuwe jeugdprinsenpaar. Samen zullen zij de jeugd vooropgaan tijdens het komende carnavalsseizoen en zorgen voor een feest vol gezelligheid, plezier en onvergetelijke momenten.

Natuurlijk staan zij er niet alleen voor. Aan hun zijde schitteren Nar Sem en Narrin Janne, die met hun humor, enthousiasme en vrolijkheid ongetwijfeld een belangrijke bijdrage zullen leveren aan alle carnavalsactiviteiten.

Na de onthulling volgden luid applaus, vele felicitaties en een gezellige feestavond. Met dit enthousiaste viertal kijkt De Klotstekers vol vertrouwen uit naar een prachtig carnavalsseizoen.

Wij wensen Jeugdprins Luuk, Jeugdprinses Suus, Nar Sem en Narrin Janne heel veel succes en vooral heel veel plezier toe tijdens hun regeerperiode in het Klotstekersrijk!

Alaaf!



Nieuwe prinsenparen te gast bij het Neije Krant Videoteam



Zaterdag 7 november verschenen bij de vier carnavalsverenigingen in het verspreidingsgebied van De Neije Krant de nieuwe prinsenparen, narren en jongkers voor het carnavalsseizoen 2026-2027.

Ook werden in Langenboom, Sint Hubert en Wilbertoord de nieuwe boerenbruidsparen bekendgemaakt. In Mill gebeurt dat dit weekend.
Om kennis te maken met de nieuwe carnavalshoogheden schoven alle prinsenparen afgelopen zondagochtend aan voor de videocamera's van DNK Media. Samen met Corné Kremers blikten zij terug op het moment waarop ze gevraagd werden, de periode waarin ze hun benoeming geheim moesten houden en natuurlijk hun uiteindelijke verschijning. Ook vertelden ze over hun verwachtingen en plannen voor het komende carnavalsseizoen.
De gesprekken werden opgenomen in Grandcafé 't Lagerhuis in Mill. De videoreportages zijn te bekijken via de rubriek Video op www.inmill.nl en het YouTube-kanaal van De Neije Krant – inmill.nl.
Binnenkort worden ook interviews opgenomen met de nieuwe boerenbruidsparen. Ook deze gesprekken worden via de verschillende kanalen van DNK Media gepubliceerd.
Dit zijn de carnavalshoogheden van 2026-2027

Sint Hubert
•Prins Danny (Rutten) en prinses Simone (Verbakel)
•Adjudant Rik (Peters)
•Hofdame Mila (Nabuurs)
•Nar Stan (Wakker)

Wilbertoord
•Prins Rick en prinses Angelique (Verbruggen)
•Nar Cas (Willems)

Langenboom
•Prins Roy en prinses Jessica (Delpeut)
•Nar Sven (Verhoeven)

Mill
•Prins Stein (Meggelaars) en prinses Janne (Nooijen)
•Jongkvrouwen Wies (Nabuurs) en Meike (Rutten)

Samenwerking en realisatie
Bij de realisatie van de interviews waren verschillende vrijwilligers betrokken. Het camerawerk werd verzorgd door Hen Daams en Wim van Melis. Heidi de Man en Cockie Kremers namen de coördinatie voor hun rekening. Cockie verzorgde daarnaast het fotowerk. Jack Roijendijk was verantwoordelijk voor het (zaal)geluid.
Een speciaal woord van dank gaat uit naar Patrick Weren van Grandcafé 't Lagerhuis voor de gastvrijheid en medewerking.

Boerenbruidspaar onthuld tijdens prinsenbal in Het Klottenriek

Zaterdag 7 november was het een bijzondere avond in Het Klottenriek.

Tijdens het jaarlijkse prinsenbal werd niet alleen het nieuwe prinsenpaar onthuld, maar vond er ook een primeur plaats: voor het eerst kwam ook het boerenbruidspaar tijdens deze avond uit.
Rond de klok van 21.11 uur was het zover en werden de namen van het nieuwe boerenbruidspaar bekendgemaakt. Dit jaar zijn dat:
Michel van Jos en Annie Emons uut ut Klottenriek en Janneke van Jan en Mariet Korstjaans uut ut Maasjoerste Riek.
Het tweetal zal op carnavalsdinsdag in het onecht met elkaar verbonden worden. Daarmee staat hen een bijzondere carnavalstijd te wachten.



Doordat het boerenbruidspaar dit jaar al tijdens het prinsenbal uitkwam, werden ook zij meegenomen in het speurwerk van de speurders. Die waren al druk bezig geweest om de identiteit van de nieuwe hoogheden te achterhalen. En dat deden ze zeker niet slecht, want ze zaten er met hun vermoedens al aardig dicht bij!
Met de onthulling van Michel en Janneke is Het Klottenriek weer een bijzonder carnavalskoppel rijker. Op naar een mooie carnavalstijd, met als hoogtepunt de onechte verbintenis op carnavalsdinsdag.

Michel en Janneke, van harte gefeliciteerd!

Bridgeclub Mill 2e periode van seizoen 2026-2027 in De Wester

De 2e periode is begonnen in week 43 in een ongedwongen sfeer. Voor mijn maat en mij, Frans Janssen, was het de eerste keer in de A-lijn wel spannend, waardoor ik vorige week helemaal vergeten ben de uitslag en de tekst in te sturen aan de Neije krant.

Wil je de uitslagen weten neem dan een kijkje op onze site: https://8053.bridge.nl/
Naast de onderlinge competitie besteedt de club veel aandacht aan het opleiden van nieuwe bridgers en het verder ontwikkelen van de vaardigheden van gevorderde spelers.
Zo combineert Bridgeclub Mill sportieve uitdaging met gezelligheid en blijft de vereniging zich inzetten voor de toekomst van bridge in Mill en omgeving.
In maart 2027 start er weer een cursus voor beginners en herintreders maar hierover meer in de komende weken.

Uitslag woensdagmiddag 04 november
1.Ben Verstegen & Bertus van der Heijden – 58,33%
2.Nic Manders & Ton van der Horst – 58,33%
3.Gemma Hendriks & Anja Janssen – 56,94%
4.Elly van Wanroij & Wim de Man – 56,94%
5.Marius Verberk & Odette Kramp – 47,92%

Uitslag donderdagavond 05 november, A-lijn
1.Nic Manders & Marius Verberk – 57,92%
2.Marianne Roefs & Suze de Wildt – 54,58%
3.Jan Vloet & Clara van den Broek – 54,58%
4.Jan Verstralen & Ria Broeren – 53,75%
5.Mientje van Haare & Harrie Driessen – 53,33%

Uitslag donderdagavond 05 november, B-lijn
1.Riet de Man & Gerrit Wientjens – 75,00%
2.Nellie van der Heijden & Ellis van Dijk – 55,75%
3.Gerda Moors Piree & Carla Wientjens – 54,17%
4.Maria Veuskens & Ton van der Horst – 53,83%
5.Annie Albers & Dinie Habraken – 52,58%

Berichtje van de Sint over intocht in Mill

Hallo lieve kinderen, hebben jullie het al gehoord? Op zondag 15 november komt Sinterklaas naar Mill, zoals het hoort!

Op zaterdag brengt hij een bezoek aan Grave, wat wordt dat fijn,
maar zondag 15 november zal hij weer in Mill zijn!
Samen met zijn Pieten komt hij eraan,
dus zorg dat jullie allemaal klaarstaan!
Om 12.00 uur begint het feest bij De Wissel, kom er gezellig bij,
want Sinterklaas en zijn Pieten maken iedereen blij!
In een vrolijke stoet, met muziek en gezang,
trekken we naar Myllesweerd, zing maar lekker mee de hele gang!
Daar wacht een tekenwedstrijd en een springkussen op jullie,
en natuurlijk iets lekkers, dus kom gezellig met z'n allen!
Sinterklaas en zijn Pieten hebben er ontzettend veel zin in,
en hopen jullie allemaal te zien, met een grote glimlach bovendien!
Dus zet het in je agenda en wees erbij,
want in Mill maken we er samen een prachtig feest van, groot en blij!
Tot zondag 15 november!
Groetjes van Sinterklaas en zijn Pieten



Bennie zijn scootmobiel is te koop, t.e.a.b, telefoonnummer: 0485-454373.

Te koop bankstel zwart leer, 2,5 zits, niet beschadigd, telefoonnummer: 0485-454373.

Gratis Prikbord
Particulieren kunnen gratis een berichtje plaatsen op het Prikbord in De Neije Krant. Ook op inmill.nl publiceren we deze berichten. Dit is gratis, maar bij resultaat is een vrijwillige bijdrage aan Stichting Huis aan Huiskrant (voormalige) Gemeente Mill en Sint Hubert uiteraard van harte welkom op rekeningnummer: NL94RABO0175233810
Commerciële prikbordberichten plaatsen we tegen een vergoeding. Informeer naar de kosten en stuur uw prikbordberichten via redactie@deneijekrant.nl

Hallo allemaal, hier een berichtje van de Roetveeg Pieten! Ook dit jaar zijn wij weer in Nederland! Wij zouden het supergezellig vinden om bij jullie op bezoek te komen! Wij zullen pepernoten meenemen, beloofd! Voor meer informatie en onze agenda kun je mailen naar: deroetveegpieten@outlook.com of kijk op onze Facebook-pagina @de roetveeg pieten. Hopelijk hebben jullie zin in pepernoten en gezelligheid en zien we jullie snel!
Liefs, de Roetveeg Pieten

Te koop scootmobiel. bouwjaar 16 maart 2026 met jaar garantie. 60 ah accu . Nog nieuw, 6km gelopen. Nieuwprijs 3100,- euro nu 2700,- euro. telefoon 06 13 38 51 64.

Zin in gezelligheid, spelletjes, bakken of een wandeling? De acht unieke bewoners van Tour Mill Lijn in Mill zoeken enthousiaste vrijwilligers voor een fijne middag of avond, flexibel wanneer het jou uitkomt! Je hebt geen zorgachtergrond nodig; een warm hart en een luisterend oor zijn méér dan genoeg. Kom direct sfeer proeven en bel of app Kim Sanders via 06-13506198—de koffie staat klaar!

Huishoudelijke hulp gezocht in Langenboom - Wij zijn op zoek naar een enthousiaste en betrouwbare hulp die ons een handje wil komen helpen in ons gezellige huishouden (3-4 uur p/w). De taken, dag en tijdstippen zijn in goed overleg te bepalen. Ben jij nauwkeurig, betrouwbaar en zoek je een leuk adresje in Langenboom? Dan horen wij heel graag van je! Heb je interesse of wil je meer informatie? Neem dan contact op via 06-10855291.

Ik zoek de twee boeken "genealogie familie kremers" als ook "van bebber genealogie". Mocht iemand er weten te liggen, dan houd ik me zeer aanbevolen. Ze zijn geschreven door Constance Kornuit-van Bebber. Bel mij op 06 23 54 41 42.

Donald Duck-verzameling te koop - Onze kinderen hebben jarenlang oneindig veel leesplezier gehad van deze verzameling. We vinden het zonde om alles zomaar weg te doen en gunnen het graag een tweede leven bij andere kinderen! 45 weekbladen en Extra's, 18 hardcovers, 25 pockets, 12 dubbelpockets en 1 moppentrommel. Veel gelezen, maar nog in prima staat. Inclusief een aantal voetbalboeken gratis! De hele verzameling voor € 75,-. Uitsluitend in één koop, geen losse verkoop.Af te halen in Mill. Bij interesse bellen: +31(0)622806439

Oplossing puzzel

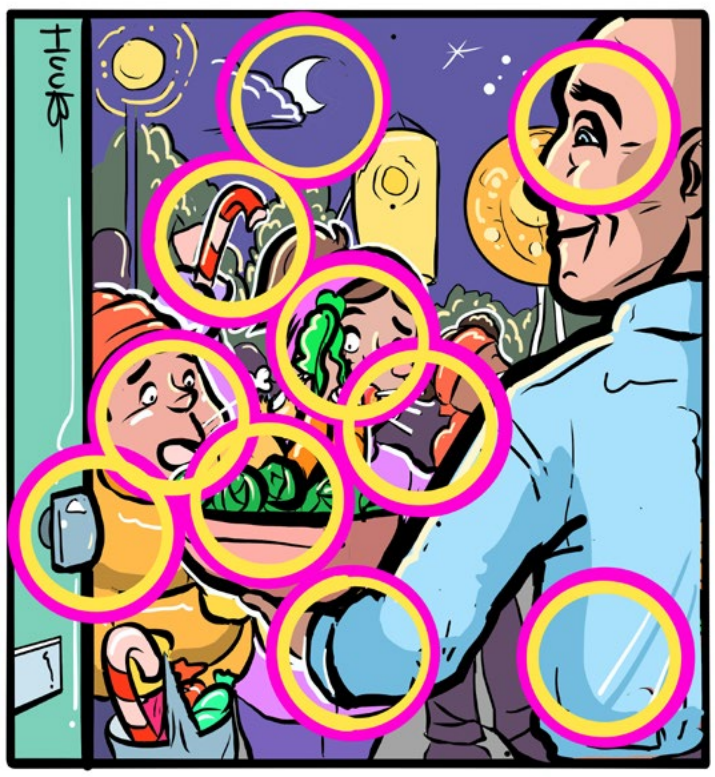

Asieldier van de week

Fleur & Fien

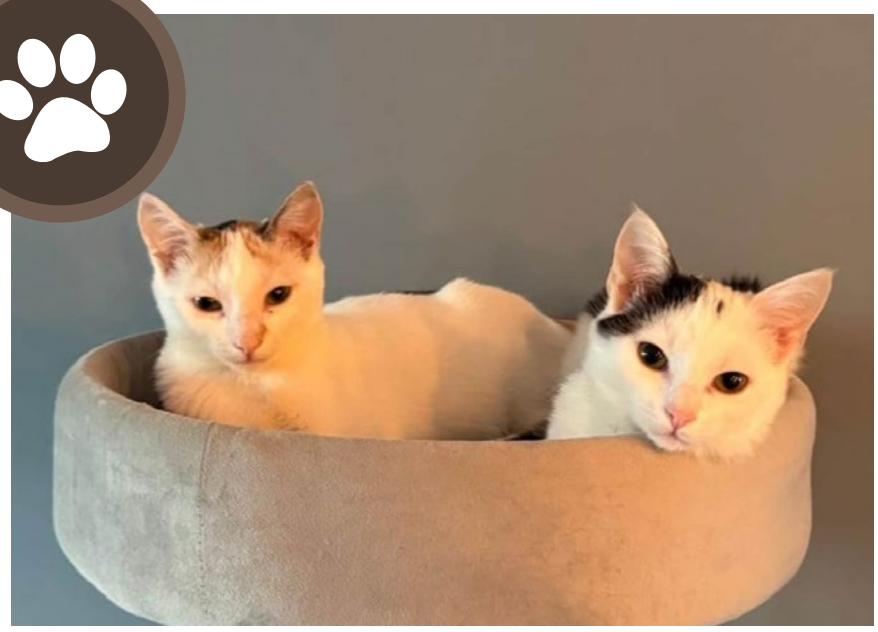

Twee hartsvriendinnetjes op zoek naar één gouden mandje
Maak kennis met Fleur en Fien, twee vrolijke kittens die samen een onafscheidelijk duo vormen! Ze zijn niet alleen dol op elkaar, maar brengen ook ieder hun eigen gezelligheid mee.
Fleur is in het begin wat verlegen, maar ontdooit snel. Ze geeft graag kopjes, komt gezellig in de buurt liggen en is gek op spelen. Een potje voetbal met een balletje? Daar zegt ze geen nee tegen!
Fien is juist een echte knuffelkont. Zodra je gaat zitten, kruipt ze het liefst op schoot. Ze spint erop los en geniet van aandacht en gezelligheid.
Samen spelen, ravotten, achter balletjes aanrennen en lekker tegen elkaar aankruipen: Fleur en Fien doen het allemaal. Omdat ze zo'n hechte band hebben, zoeken ze samen een liefdevol thuis waar ze nog heel veel avonturen mogen beleven.
Wie geeft dit lieve tweetal hun gouden mandje? Kijk snel op https://hokazo.nl/kat/fleur/.

Goede eerste helft door MHV'81 onvoldoende voor goed resultaat



Zaterdagavond 7 november speelde de dames van MHV'81 in de Looierij in Mill tegen nummer twee van de ranglijst; Volendam.

De ploeg uit Noord- Holland heeft zich voor het eerst sinds jaren in de top van de competitie weten te nestelen. Jip Verstraten en Lola Struijk waren pupil van de week en Martin Glas was wedstrijdsponsor.
Direct in de openingsfase viel de ploeg van Kevin van Erp geconcentreerd aan. Geen ren je rot maar juist wat 'volwassener'. Ook de verdediging stond direct goed waardoor het een gelijkopgaande strijd werd. Nicole Nijenhuis zette MHV op 5-4. Lieke van Baal wist in de weinige ruimte die ze deze wedstrijd kreeg 7-6 te scoren. Volendam speelde aanvallend nog wat mat en werd door de taaie Millse dekking gedwongen tot het maken van foutjes. Voldoende voor MHV om in de wedstrijd te blijven. Jante van Katwijk zorgde met twee doelpunten dat het 12-13 werd. Volendam speelde in hun verdediging een fysiek zwaar spelletje wat richting de rust veel energie vroeg van Millse ploeg. Na enkele keren balverlies en net niet overtuigend kunnen afronden nam Volendam het heft in handen en liepen ze in de laatste vijf minuten voor rust uit naar 15-21. Daarmee was het verschil in doelpunten groter dan je op basis van het spel zou verwachten.

Na de rust scoorde Volendam al snel twee doelpunten waarmee de marge op acht kwam. Dat was teveel om het nog een wedstrijd te kunnen laten worden. Na vijf minuten was het 16-26 en konden beide ploegen de wedstrijd uitspelen. MHV deed dat prima door de kopjes niet te laten hangen. Daardoor moest Volendam ook mee in de strijd en werd de tweede helft ook een aantrekkelijk schouwspel. Evi Bens wist verschillende keren fraai te scoren en ook de ingevallen Pien Kerstens pikte een doelpunt mee. Iedereen kreeg speeltijd waardoor een paar vaste krachten wat rust konden pakken. Volendam liet de marge van tien doelpunten echter niet meer in gevaar komen en zo eindigde de wedstrijd in 27-37. Een bescheiden nederlaag tegen een titelkandidaat en belangrijker; een veel betere wedstrijd dan vorige week tegen Venlo.

Komende zaterdag (14 november) gaat de Millse ploeg op bezoek bij recordkampioen VOC in Amsterdam. Om 19.00 uur in sporthal Elzenhagen Zuid zullen we zien of MHV kan verrassen tegen de ploeg die dit seizoen moeizaam begonnen is.

Update project verduurzaming & verbouwing De Jachthoorn

Onlangs is er overleg geweest tussen de bouwgroep en het bestuur van Gemeenschapshuis De Jachthoorn in Sint Hubert met de gemeente.

Van de uitkomst daarvan willen we als bestuur en bouwteam van de Jachthoorn jullie met dit bericht informeren.

Gemeente en bouwgroep zitten op één lijn qua uitvoering. De plannen zijn – mede door de netcongestie - gewijzigd sinds de eerste subsidieaanvraag. In goed overleg met de gemeente is gekozen voor een andersoortige subsidie. Naar alle waarschijnlijkheid zal dit gaan resulteren in een groter bedrag aan subsidie. Dat zal opnieuw aangevraagd moeten worden, en dat kost tijd. Gevolg daarvan is dat de uitvoering van de verbouwing daardoor een aantal maanden vertraging oploopt.

Het gewijzigde plan moet leiden tot meer verduurzaming. Tegelijk blijven de andere doelstellingen overeind staan, te weten het achterstallig onderhoud en de uitstraling van het gebouw (zowel binnen als buiten).
We verwachten zoveel van de gewijzigde plannen, dat we accepteren dat we in maart 2027 nog niet kunnen starten met de uitvoering.
Samen met de gemeente hebben we er het volste vertrouwen in dat de subsidie toegekend gaat worden. En uiteindelijk hebben we dan in Sint Hubert een modern dorpshuis, die hoort bij deze tijd qua uitstraling en energieverbruik.

We houden u op de hoogte.
Bestuur & Bouwteam Gemeenschapshuis De Jachthoorn Sint Hubert
Graag tot ziens in De Jachthoorn, het dorpshuis van Sint Hubert, vóór en dóór het dorp.
www.gemeenschapshuisdejachhoorn.nl

Juliana continueert zegereeks

Juliana heeft in haar zevende wedstrijd ook haar zevende driepunter kunnen noteren, dit maal was Constantia slachtoffer van de dadendrang van Juliana.

Ruim 300 toeschouwers (mede door afgelasting van duel van DWSH) waren zondag 8 november op deze wedstrijd afgekomen.

De eerste helft speelde zich bijna volledig af op de speelhelft van Constantia. Juliana had vrijwel continu balbezit en creëerde vele kansen, met name in de eerste 20 minuten. Het begon met twee schoten van buiten de 16-meter van Gijs Wijdeven en Andy Veld, de laatste vakkundig uit de hoek geranseld door de keeper van Constantia.

Na een klein kwartier volgt de meer dan verdiende voorsprong. Luc van Tienen omspeelt de keeper, raakt enigszins uit onbalans waardoor de keeper zijn inzet weet te keren, maar uit de rebound scoort Luc alsnog. Direct daarna een steekbal van Bas Kremers op Stan Peters, de voorzet van Stan kan net niet tot een doelpunt omgezet worden door de voorwaartsen. In de 38e minuut wordt de voorsprong verdubbeld. Wederom gaat de vandaag weer levensgevaarlijke Luc van Tienen alleen op het doel van Constantia af en schiet onberispelijk binnen: 2-0.
Na de pauze speelt Juliana in een iets lager tempo, waardoor Constantia ook af en toe gevaarlijk kan worden. De grootste kans na 20 minuten wordt door de wederom foutloos keepende Sem Verhoeven katachtig uit de hoek gedoken. Na 80 minuten beslist Andy Veld de wedstrijd definitief. Andy krijgt de bal op 15 meter van het doel aangespeeld, draait behendig weg en schiet de bal mooi in de bovenhoek: 3-0.

Na afloop werd nog met passende woorden en prachtig ingelijste tenues stil gestaan bij twee spelers die afscheid hebben genomen van Juliana 1: Jasper Bergmans en Justin Jacops. Jarenlang hebben beide spelers de clubkleuren van Juliana op een meer dan waardige manier vertegenwoordigd. Bedankt Jasper en Justin!

De volgende wedstrijd staat Milsbeek op het programma, naar verwachting een zeer lastige uitwedstrijd. Juliana heeft minimaal een punt nodig om de eerste periodetitel te winnen. Tot dan om 14.00 uur in Milsbeek, de steun van vele Millse supporters is gewenst.

Kansloze zondagmiddag voor SES Langenboom

SES heeft zondag 8 november een kansloze middag beleefd op bezoek bij Vorstenbossche Boys.

De ploeg van Mike van Lokven kwam na een half uur op achterstand en wist aanvallend nauwelijks gevaar te stichten.

De wedstrijd was amper begonnen toen SES al een eerste tegenvaller moest verwerken. Boas van Hal zwikte in de eerste minuut zijn enkel om. Hij probeerde het nog ongeveer een half uur vol te houden, maar moest zich uiteindelijk toch laten vervangen door Jasper Nooijen. Rond datzelfde moment kwam SES op achterstand. J

on de Klein ging onder een hoge bal door, waarna Kay van der Ven profiteerde en de 1-0 binnenschoot. SES had moeite om zelf gevaarlijk te worden, maar kreeg vlak voor rust nog wel een mogelijkheid op de gelijkmaker. Jasper Nooijen kwam in de 42e minuut oog in oog met de doelman, maar raakte de bal slechts half en zag de kans verloren gaan. Daardoor gingen beide ploegen met een 1-0 stand de rust in.

Ook na rust begon SES slordig. Door half verdedigen en een kleine miscommunicatie tussen Luuk Thelosen en Stan Nooren kreeg Vorstenbossche Boys vrijwel direct een grote kans, maar nummer 14 schoot wild over. Niet veel later was ook de boomlange spits met rugnummer 16 dicht bij de tweede treffer, maar zijn poging ging net naast. Uiteindelijk viel de 2-0 alsnog. Na onvoldoende uitverdedigen van Cas Thelosen kwam de bal voor de voeten van Rick Dortmans, die de fout afstrafte en raak schoot. In de tweede helft maakte Nils van der Linden zijn debuut voor SES 1.

Hij liet een goede indruk achter en was een van de weinige lichtpuntjes op een verder grijze middag. Vorstenbossche Boys bleef ondertussen de ploeg met de grootste kansen. In de 74e minuut brak nummer 14 goed door over rechts en legde hij de bal panklaar breed, maar zijn ploeggenoot wist de niet te missen kans alsnog naast te schuiven. Vijf minuten later viel de derde treffer alsnog. Stan Nooren zat nog goed aan een voorzet vanaf links, maar de bal viel voor de voeten van Kay van der Ven. De spits kon vervolgens rustig zijn tweede van de middag binnenschuiven en bepaalde de eindstand op 3-0. SES kon daar in de slotfase niets meer tegenover zetten en moest na een machteloze middag zonder punten huiswaarts keren.

Zondag 15 november **geopend**
(10:00 - 16:00)

www.teunarts.nl

TeunArts

Zitcomfort Sinds 1973

Het is tijd voor: **Sint** (Hubert)

Onze staf staat voor u klaar...





Al ruim 50 jaar vindt u in Sint Hubert hét adres voor comfort en kwaliteit!

Standaard **5 jaar garantie**

* Zitcomfort speciaalzaak Teun Arts bestaat al ruim een halve eeuw
* Met meer dan 350 modellen onder 1 dak, hebben wij voor u altijd de juiste relaxfauteuil, sta- op- stoel of bank(stel)
* Sinds 1973 helpen wij in ons familiebedrijf onze klanten aan het perfecte zitmeubel

U bent van harte welkom in onze showroom aan de Boersestraat nr. 11 in het Brabantse Sint Hubert

Heeft u niet de mogelijkheid om naar ons te komen, dan komen wij graag naar u toe



Relaxfauteuils op draaivoet
Meer dan 230 modellen



Relaxfauteuils met Sta- op hulp
Ruim 180 modellen
(direct uit voorraad leverbaar)

Aan huis service

Wij komen vrijblijvend bij u aan huis met onze gehele collectie.

* U hoeft de deur niet uit
* Gratis deskundig advies
* Inruil oude meubel mogelijk
* Naar wens, directe levering



Altijd zo'n 30 modellen (relax)banken in onze showroom



Aanbieding:
Type: Geporo 2
2 motorig & sta- op
Bekleding stof B
direct leverbaar
van 2385,-

Nu: € 1695,-

In stof & leder op voorraad



Welke stijl of welk type zitmeubel u ook zoekt, Teun Arts heeft alles!

5-STERREN SPECIALIST Reviews: 10/10

Nu: Showroomopruiming met kortingen oplopend tot 50%

Reviews 4,8/5 Google

Di t/m Vr 10:00 - 17:30 - Za 10:00 - 17:00 tel.: 0485 - 45 29 86 www.teunarts.nl info@teunarts.nl - Boersestraat 11 - 5454NG - Sint Hubert

Gun uzelf het comfort van Teun Arts