de neije krant

Huis-aan-huis krant met nieuws voor en door inwoners
van Wilbertoord, Langenboom, Sint Hubert en Mill



Christmas together p.9

DSHW'18 zoekt nieuwe trainer p.27



Duits lijntje p.11

vrijdag **23 oktober** 2026
editie **685** | jaargang **15**

Ook nieuws?

Mail naar
redactie@deneijekrant.nl

Boemerang blijft terugkomen: ruim vijftig jaar muziekherinneringen op nieuwe cd



Wie denkt dat een orkest na ruim vijftig jaar wel met pensioen gaat, kent Boemerang nog niet. De formatie met o.a. Stanny Goossens uit Langenboom is ook in 2026 nog volop actief.

Ter gelegenheid daarvan verschijnt een nieuwe compilatie-cd met 24 nummers uit ruim vijftig jaar Boemerang. De toepasselijke titel luidt: “Muziekherinneringen zijn een wijnkelder voor de geest.”
Het verhaal van Boemerang begon in 1975. Muziekcollega Theo Diepenbrock componeerde een liedje dat de groep opnam in de studio van Johnny Hoes. Tijdens die opname ontstond ook de nieuwe naam Boemerang. De eerste single kreeg de titel “De gitarist van ons orkest die zoekt verkering.”

Daarna volgden samenwerkingen met onder anderen producer Aad Klaris. In 1977 trok de groep naar een studio in Brussel, waar onder meer “Der Dritte Mann” en “Tiroler Holzhacker Bub’n” werden opgenomen. Vooral dat laatste nummer groeide uit tot een succes en wordt bijna vijftig jaar later nog regelmatig door radiostations gedraaid.

Van vinyl naar digitaal

Door het succes in de jaren zeventig, tachtig en negentig kreeg Boemerang van Dureco de mogelijkheid om een lp op te nemen. Dat gebeurde in de Fendal Studio in Loenen aan de Vecht, waar destijds ook veel bekende Nederlandse artiesten hun muziek opnamen. In het tijdperk van de langspeelplaat maakte Boemerang ongeveer zeven lp’s.

Later werden de oude opnames gedigitaliseerd en op cd uitgebracht. Inmiddels hebben cd en mp3 op hun beurt plaatsgemaakt voor digitale platforms zoals Spotify en YouTube. De techniek veranderde voortdurend, maar Boemerang bleef muziek maken.
Ook de nieuwe cd bevat nummers uit verschillende periodes, waaronder oudere opnames die mogelijk nog niet eerder breed te beluisteren waren en recente nummers, zowel met zang als instrumentaal. De opnames werden gemaakt in de studio van Hans Leijten in Boekel.
Aan het album werkten de muzikanten mee die de afgelopen 25 jaar een belangrijke rol binnen Boemerang hebben gespeeld: Henk van der Heijden (drums en solozang), Jan Engelen (keyboard, accordeon en zang), Martien Veenstra (saxofoon, solozang, trompet en dwarsfluit) en Stanny Goossens (zang, basgitaar, sologitaar en begeleidingsgitaar).

Oude hit opnieuw populair

Een bijzonder nummer op de nieuwe cd is “Mirjana”, dat Boemerang in 1986 bij Johnny Hoes in Weert opnam. Het nummer kreeg jaren later onverwacht een tweede leven. Vooral in Twente groeide “Mirjana” uit tot een echte meezinger.

Dat merkte de groep tijdens optredens in 2024 en 2025 in onder meer Nieuwleusen, Hollandscheveld en Rossum bij Hengelo. In 2025 stond Boemerang bovendien op de Zwarte Cross, waar de groep voor duizenden muziekliefhebbers speelde.
Hoewel veel muziek tegenwoordig digitaal wordt beluisterd, is er volgens Boemerang nog altijd belangstelling voor een fysieke cd. Daarom zijn zo’n 200 exemplaren van de nieuwe cd geperst.
De cd “Muziekherinneringen zijn een wijnkelder voor de geest” is voor 6 euro verkrijgbaar bij Stanny Goossens, Heideweg 8 in Langenboom. Belangstellenden kunnen voor meer informatie bellen met **06 51 88 93 19.**

Want één ding blijft voor Boemerang duidelijk: een muziekdrager mag veranderen en de jaren mogen voorbijgaan, maar een goed liedje kan een leven lang meegaan. Boemerang komt altijd terug!

TOP Beveiliging uit Mill viert 20-jarig bestaan p.7

Bezorger gezocht voor wijk in Mill p.15

Hondenuitlaatservice



efkes los

Hondenuitlaatservice met vaste dagen,
persoonlijke begeleiding en vooral veel speelplezier
in **omgeving Mill en Uden**

- Kleinschalige groepen & persoonlijke aandacht
- Volledig omheind speelveld
- Veilig vervoer in een speciaal ingerichte bus
- Opgehaald & thuisgebracht
- Gediplomeerd & deskundig



Scan voor meer informatie

@efkeslos

Zoek je een betrouwbare uitlaatservice waar jouw hond 'efkes los' mag gaan?

Plan dan een kennismaking in met Ellen via
www.efkeslos.com of bel 06 - 1732 81 59



do your thing

Een nieuw ING Servicepunt!
Nu ook in Mill

Op 27 oktober openen we een nieuw ING Servicepunt in de Primera aan de Schoolstraat 39 in Mill.

Je kunt hier zonder afspraak binnenlopen om je eenvoudige bankzaken te regelen.

En wil je meer weten over bankieren met de ING App? Dan leggen we je hier stap voor stap uit hoe het werkt. Zodat je zelf met een goed gevoel online je bankzaken kunt gaan doen.

Wij zijn er als je ons nodig hebt.

Je vindt het nieuwe ING Servicepunt bij:

Primera Schipperheijn
Schoolstraat 39
5451 AS Mill

De openingstijden van het ING Servicepunt zijn:
ma t/m vr: 8:30 – 18:00 uur
za: 8:30 – 16:00 uur

ING

Al ruim **50** jaar hét adres voor comfort en kwaliteit

www.teunarts.nl

Teun Arts

Zitcomfort Sinds 1973

Lekker zitten? Teun Arts!

Meer dan **350** modellen relax- en sta- op- fauteuils onder 1 dak



Zondag 25 oktober
Geopend
(van 10:00 - 16:00)

Sta- op- fauteuil aktie weken

Nu: Zeer veel relaxfauteuils met sta- op hulp extra scherp geprijsd en veelal direct uit voorraad leverbaar.

(In onze showroom vindt u ruim 160 modellen sta- op fauteuils)



*Nu: Ruim **300***
Weg = Weg
aanbiedingen
met 10-50% korting

Di t/m Vr 10:00 - 17:30 - Za 10:00 - 17:00 tel.: 0485 - 45 29 86 www.teunarts.nl info@teunarts.nl - Boersestraat 11 - 5454NG - Sint Hubert

Gun uzelf het comfort van Teun Arts

Gezellig Uit op Zondag op 25 oktober in wijkaccommodatie De Wester in Mill



Ook zin in een lekkere muzikale middag ? Op zondagmiddag 25 oktober vindt er in het kader van Uit op Zondag een gezellige middag plaats voor senioren uit Mill en omgeving.

Dit vind plaats tussen 14.30 uur en plm. 16.30 uur in de Wester aan de Havikstraat 1 te Mill.

Luisteren naar liedjes met een lach en een traan, maar ook meedeinen net als op de golven.?
Het Visserskoor Beers zal deze middag optreden en zij zullen heerlijke liedjes over het ruisen van de golven, zeerovers en het kleine café aan de haven ten gehore brengen.

Zij laten een repertoire horen van zeemans- en vissersliederen. En dat al meer dan 25 jaar met veel plezier. De muzikale middag duurt van 14.30 uur tot ongeveer 16.30 uur en staat in het teken van ontmoeting, gezellig samenzijn en deze keer dansen.

Aanmelding vóóraf is niet nodig.
Het is vrije inloop en de toegang is gratis. De consumpties zijn voor eigen rekening.

De organisatie van Uit op Zondag heet u van harte welkom.

Colofon

De Neije Krant is een uitgave van Stichting huis aan huiskrant (voormalige) gemeente Mill en Sint Hubert.

Bankrekening: NL94 RABO 0175233810
KVK: 56572387
Redactie, acquisitie & administratie: Corné Kremers www.dnkmedia.nl
Vormgeving en opmaak: Linda de Kleijne www.mokkabranding.nl
Drukker: www.janssenpers.nl
Verspreiding: www.ckmarcom.nl
Neem voor vragen rond acquisitie en redactie contact op met: Corné Kremers
T. 0485 – 32 56 34
M. 06 – 10 838 612
E. redactie@deneijekrant.nl
I. www.deneijekrant.nl

Bezorgklachten
De Neije Krant proberen we op ieder adres in Mill, Langenboom, Sint Hubert en Wilbertoord zonder nee/nee sticker te (laten) bezorgen. Dit iedere week op vrijdag / zaterdag. Mocht u geen krant hebben ontvangen, neem dan contact op met de redactie: T. 0485-325634 E. redactie@deneijekrant.nl

Digitaal is De Neije Krant elke week in zijn geheel te vinden op www.deneijekrant.nl;

Het bestuur van Stichting huis aan huiskrant gemeente Mill en Sint Hubert ***bestaat uit:***

COLOFON

Valerie Aben, Wilbertoord, ***voorzitter***
Wilmien Heijs, Mill, ***penningmeester***
Lianne Bongers, Langenboom, ***secretaris***
Pieter Cuppen, Sint Hubert, ***bestuurslid***
Henri Kremers, Mill, ***bestuurslid***

LikeU2 brengt volgend weekend 50 jaar U2 naar Theater Myllesweerd in Mill



Liefhebbers van U2 kunnen op zaterdag 31 oktober terecht in Theater Myllesweerd in Mill voor een avond vol herkenbare muziek van de wereldberoemde rockband.

De tributeband LikeU2 staat er vanaf 20.30 uur op het podium met de voorstelling 50 year anniversary. Tickets kosten 22,50 euro.

Een eerbetoon brengen aan een van de succesvolste livebands ter wereld is geen eenvoudige opgave. De muzikanten van LikeU2 beschikken echter over ruim twintig jaar U2-ervaring en weten daarmee muziekliefhebbers in binnen- en buitenland te overtuigen. De band speelde de afgelopen jaren in onder meer Duitsland, België, Luxemburg, Zwitserland, Oostenrijk, Spanje en Finland, maar is natuurlijk ook regelmatig in Nederland te zien.
LikeU2 verzorgt eigen theatershows en speelt daarnaast clubshows van maar liefst tweeënhalf uur. Ook op grote festivals als Paaspop, Bospop, Festyland, Hrieps, Retrock en Tributeland stond de band op het podium. Daarnaast was LikeU2 te zien tijdens het grote U2-muziekfeest.

De kracht van LikeU2 zit in de herkenbare sound en de overtuigende uitvoering van de bekende U2-nummers. Bezoekers omschrijven de optredens als spectaculair en bijzonder dicht bij het originele geluid van U2. Wie tijdens de show de ogen sluit, waant zich volgens liefhebbers al snel bij een optreden van de Ierse rockband zelf.

Met de voorstelling 50 year anniversary belooft LikeU2 een avond vol rockmuziek en herkenbare nummers voor zowel trouwe U2-fans als andere muziekliefhebbers.
Kaartverkoop
Het optreden, wat mede mogelijk gemaakt is door Verweijen ICT, vindt plaats op zaterdag 31 oktober vanaf 20.30 uur in Theater Myllesweerd aan de Kerkstraat 3 in Mill. Kaarten kosten 22,50 euro, inclusief een consumptie. Tickets zijn verkrijgbaar aan de balie van Myllesweerd of online via de agenda op **www.myllesweerd.nl.**

Financiële ondernemerszaken

Samen halen we het beste uit je onderneming



Meulepas & Partners

ADMINISTRATIE- BELASTINGCONSULENTEN

WWW.MEULEPAS.NL

Ontdek Mill Tip van de week

Meer weten over toegankelijkheid van openbare ruimtes voor iedereen?
Kom dinsdagavond
27 oktober naar 't Lagerhuis.
Check de agenda voor meer info.

Voeg ook uw activiteiten toe aan deze agenda!

Meer tips? Check de online uitagenda van Uit in Mill, Langenboom, Sint Hubert en Wilbertoord

www.uitinmill.nl www.uitinlangenboom.nl www.uitinsinthubert.nl www.uitinwilbertoord.nl

ONTDEKMILL.NL

Het ontdekken waard!



Haku witgoed

Haku Schaijk | Europaplein 9 5374BM Schaijk
T 0486-462182 E haku@dewitgoedspecialist.nl

OPENINGSTIJDEN
Dinsdag 9.00-18.00 u
Woensdag 9.00-18.00 u
Donderdag 9.00-18.00 u
Vrijdag 9.00-19.00 u
Zaterdag 9.00-16.00 u
Op zondag en maandag zijn wij gesloten.

Persoonlijk en dichtbij
Complete inbouw-oplossingen
Vakkundig advies op maat
Betrouwbare reparatie
Vanzelfsprekende service

Zie ook
www.haku-witgoed.nl

Dé Witgoed Specialist

altijd zeker van je zaak

info@fioreuitvaartzorg.nl
0485 47 00 00 (24 uur per dag)
fioreuitvaartzorg.nl

Fiore Uitvaartzorg & Afscheidshuis



"Het is een eer om nabestaanden te begeleiden. In de intensieve periode tussen overlijden en uitvaart ben ik er als professional én als mens, met aandacht en een luisterend oor."

Henry Lamers

Betrokken tot ver na de laatste groet

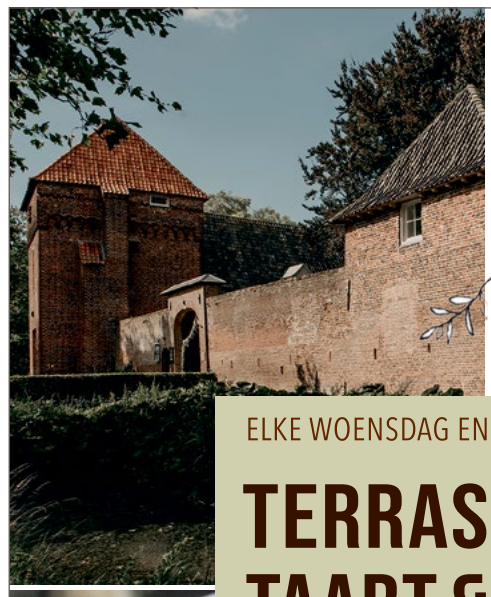



ELKE WOENSDAG EN ELKE ZONDAG OPEN

TERRAS, LUNCH TAART & BORREL

WWW.KASTEELTONGELAAR.NL





een goei leven
LAND VAN CUIJK

De mooiste wandel & fietsroutes vind je op kasteeltongelaar.nl
Uitgewandeld of gefietst? Bezoek het kasteel, speelbosje of ons fijne terras. Wij zijn geopend iedere woensdag van 11 tot 16 uur en iedere zondag van 10 tot 18 uur.



Hangin' Judge zorgt voor stevige bluesavond in De Wissel



Elke laatste zaterdag van de maand verandert De Wissel aan de Spoorstraat in Mill in een sfeervol bluescafé. Onder de naam Royal Blues Train staat iedere maand een andere live bluesband op het podium.

De toegang is steeds gratis. Op zaterdagavond 31 oktober is het de beurt aan Hangin' Judge. De deuren gaan om 20.30 uur open.
Hangin' Judge bestaat uit vier doorgewinterde muzikanten die hun publiek meenemen in een mix van bluesy, funky en shufflin' covers. Bekende namen uit het repertoire zijn onder anderen Chester Burnett, Willie Dixon, Red Devils, Kim Wilson, J.J. Cale en Otis Rush. De band geeft aan deze nummers een eigen draai en zorgt voor een afwisselende show vol energie en speelplezier.
Frontman Berry Ronde neemt de zang en mondharmonica voor zijn rekening. Zijn heldere en krachtige stem wordt afgewisseld met rauw en snerpend mondharmonicaspel, maar ook ingetogen passages komen voorbij.
Op gitaar staat Wouter Priest, die slag- en solowerk combineert. Strakke begeleiding wordt afgewisseld met stevige en spetterende gitaarsolo's. Samen met Berry bepaalt hij voor een belangrijk deel het karakteristieke geluid van Hangin' Judge.
De ritmesectie bestaat uit drummer Peter van der Sluys, voormalig lid van Duketown Dogs, en bassist Pieter Smits. Met strak drumwerk en stuwende baspartijen zorgen zij voor een stevige basis waarop de gitarist en mondharmonicaspeler alle ruimte krijgen.

De vier muzikanten vormen daarmee een hechte eenheid waarin ieders eigen rol samenkomt in één herkenbare stijl.

Royal Blues Train met Hangin' Judge is zaterdag 31 oktober vanaf 20.30 uur te bezoeken in De Wissel aan de Spoorstraat in Mill. De toegang is gratis.

De Hermannen met hiphop en humor zondag 25 januari in Myllesweerd



Wat gebeurt er als je uit de groef loopt en door alle herrie de beat niet meer hoort? Dan moet je soms de boel flink door elkaar gooien. Draaien, kantelen, versnellen, vertragen, in stukken breken, husselen en weer aan elkaar lijmen.

Zo ontstaat er iets nieuws. De Hermannen laten dit zondagmiddag 25 oktober zien tijdens een bijzonder theatrale hiphopvoorstelling in Theater Myllesweerd aan de Kerkstraat 3 in Mill.
De voorstelling maakt onderdeel uit van de Nationale KinderTheaterWeek. Tijdens deze week wordt in theaters door heel Nederland het kindertheater gevierd met voorstellingen en extra activiteiten.
In Myllesweerd begint de middag al om 13.30 uur met verschillende activiteiten en workshops. Zo kunnen kinderen deelnemen aan een hiphopworkshop van Keep on Movin'. Ook is er de mogelijkheid om een glittertattoo te laten zetten. Daarmee belooft het een gezellige en actieve theatermiddag te worden.
Vanaf 15.30 uur staat De Hermannen Non-stop Hip-hop RAP-a-ratieshop op het programma.
Dat gooi je toch niet weg man? Daar zit nog muziek in!
De Hermannen weten van alles wat normaal gesproken wordt weggegooid nog iets nieuws te maken. Met absurde gedachtekronkels en een flinke dosis energie weten ze ieder obstakel te omzeilen. Maar wat gebeurt er als de inspiratie even op is? Als de energie ontbreekt? Of als je niet meer weet welke kant je op moet?
Door alles opnieuw te bekijken en op een andere manier te gebruiken, ontstaat er weer iets nieuws. En iets nieuws is de basis van het leven. De basis van het leven is een beat. Een beat plus recyclen is hiphop. Dus: hiphop is het leven.
Tijdens dit theatrale hiphopspektakel reizen de Hermannen over de wereld, door het heelal, door de tijd en zelfs door je hoofd. Want met een beetje fantasie kom je overal.
De voorstelling is geschikt voor kinderen en gezinnen die zin hebben in een middag vol muziek, humor, beweging en verrassingen.
Tickets

Tickets kosten 12,50 euro per persoon, inclusief een consumptie. Kaarten zijn verkrijgbaar bij Myllesweerd of kunnen online worden gereserveerd via de agenda op **www.myllesweerd.nl.**

Schitteren op de pronkzittingen van Ut Gèrmelaand

Wanneer Mill zijn creativiteit laat stromen, ontstaat er iets bijzonders en de pronkzittingen vormen hét podium waar dat zichtbaar wordt.

Op vrijdagavond 15 januari, zaterdagavond 16 januari en zondagmiddag 17 januari verandert Cultureel Centrum Myllesweerd opnieuw in de bruisende Gèrmestal.

Tijdens deze drie pronkzittingen wordt het publiek getrakteerd op cabaret, muziek, dans, buut en acts die nog lang blijven hangen.
De organiserende werkgroep is volop bezig met de voorbereidingen en verwelkomt zowel nieuwe ideeën als vertrouwde gezichten. Frisse, uitbundige, sprankelende of hilarische acts krijgen opnieuw de kans om het programma nóg kleurrijker te maken.

Solooptredens, duo's, vriendengroepen, families of hele clubs: elke vorm van creativiteit vindt een plek, zolang het maar sfeer en gezelligheid brengt.
Voor ideeën die nog wat uitwerking nodig hebben, staat de commissie klaar om mee te denken over mogelijkheden, licht, geluid en attributen. In de week voorafgaand aan de zittingen vinden generale repetities plaats, zodat iedere act goed voorbereid en vol vertrouwen het podium kan betreden.



De pronkzitting is al jaren een van de best bezochte en meest geliefde activiteiten van Mill. Daarom verdient ook deze editie opnieuw een programma vol creatieve en verrassende optredens.

Aanmelden of meer informatie opvragen kan via **pronkzitting@germelaand.nl.**
Meer informatie over carnaval in Mill is te vinden via de socials van SCM Ut Gèrmelaand of op www.germelaand.nl.

Foto: Cockie Kremers

TRYO cabaret-try-outs op zondagmiddag 1 november in Theater Myllesweerd

Op zondagmiddag 1 november staat TRYO – trio cabaret try-outs op het podium van Theater Myllesweerd aan de Kerkstraat 3 in Mill. De voorstelling begint om 15.00 uur.

Kaarten kosten €22,50, inclusief een consumptie, en zijn verkrijgbaar aan de balie van Myllesweerd of direct te boeken via myllesweerd.nl.

Drie acts in één middag

TRYO staat garant voor een unieke en afwisselende cabaretmiddag. Drie verschillende acts krijgen elk dertig minuten de tijd om hun (nieuwe) voorstelling te try-outen voor publiek. Een bijzondere kans om nieuw talent te ontdekken, maar ook om winnaars van cabaretfestivals en gevestigde namen te zien in hun creatieve proces.
Elke editie heeft een wisselende line-up en wordt gepresenteerd door een cabaretier of comedian die het publiek meeneemt in wat er achter de schermen gebeurt bij het maken van een nieuwe show. De actuele line-up wordt aangekondigd via tryo.nl.

Meer weten over deze en andere theatershows of films in Myllesweerd? Check dan de socials van Myllesweerd of zie **www.myllesweerd.nl**

RABO CLUBSUPPORT 2026

1,7 MILJOEN EURO
♡ VOOR 4291 CLUBS
IN OOST-BRABANT



De directie en medewerkers van Rabobank Oost-Brabant feliciteren alle 4291 deelnemende clubs met hun geworven bedrag en wensen hen veel succes met het realiseren van hun bestedingsdoel.
Ook bedanken zij de ruim 87.000 Rabobankleden voor hun stem, op basis waarvan de beschikbare 1,7 miljoen euro verdeeld is.

RABOCLUBSUPPORT.NL

de coöperatieve Rabobank

TOP Beveiliging uit Mill viert 20-jarig bestaan



Wat twintig jaar geleden begon met vier medewerkers en nog nauwelijks opdrachtgevers, is uitgegroeid tot een beveiligingsbedrijf met zo'n 200 medewerkers dat door heel Nederland actief is.

TOP Beveiliging uit Mill viert deze week het 20-jarig bestaan. Een mooie aanleiding voor Corné Kremers en Thijs van den Heuvel om namens De Neije Krant Podcast in gesprek te gaan met eigenaren Edwin Thoonen en Marco Hendriks. Edwin begon het bedrijf samen met zijn vader Paul. Sinds 8 jaar is Marco Hendriks mede eigenaar.

Tijdens het gesprek blikken Edwin en Marco terug op de start van hun onderneming, de groei in de afgelopen twintig jaar en hun plannen voor de toekomst. Daarbij wordt duidelijk dat achter TOP Beveiliging twee gedreven ondernemers staan, die hun succes vooral ook toeschrijven aan de inzet en het enthousiasme van hun medewerkers.

Van Mill door heel Nederland

TOP Beveiliging biedt een breed pakket aan diensten op het gebied van beveiliging en bewaking. Het werk varieert van winkelsurveillance en evenementenbeveiliging tot alarmopvolging, receptiediensten en objectbewaking. Ook bouwplaatsen en complete industrieterreinen worden door middel van mobiele surveillance beveiligd.

Vanuit het kantoor aan de Schoolstraat in Mill wordt het bedrijf aangestuurd. Daar zorgt een team van ongeveer tien medewerkers ervoor dat de dagelijkse werkzaamheden, de planning en de administratie in goede banen worden geleid. De overige medewerkers zijn op uiteenlopende locaties in Nederland actief.

Het klantenbestand bestaat uit zowel kleinere opdrachtgevers als bekende, landelijk opererende bedrijven. Zo is bouwmarktketen Praxis al vanaf het begin klant bij TOP Beveiliging. Ook het hoofdkantoor van Netflix in Amsterdam maakt gebruik van de beveiligingsdiensten van het Millse bedrijf.
Daarnaast verzorgt TOP Beveiliging de beveiliging bij uiteenlopende evenementen en festivals. Ook bij de landelijke intocht van Sinterklaas is het bedrijf betrokken. Deze vindt dit jaar plaats in Grave.

'Winnen doe je samen'

Een belangrijke verklaring voor de groei van TOP Beveiliging is volgens Edwin en Marco de samenwerking binnen het bedrijf. In hun kantoor hangt een poster met een bekende uitspraak van Johan Cruijff: 'Winnen doe je samen'. Die woorden passen volgens de ondernemers goed bij de manier waarop zij hun bedrijf willen leiden. De groei van vier medewerkers naar een organisatie met zo'n 200 mensen is immers niet alleen het verhaal van twee ondernemers, maar ook van alle medewerkers die zich dagelijks inzetten voor de opdrachtgevers. Hun betrokkenheid en enthousiasme vormen een belangrijke basis voor het bedrijf dat TOP Beveiliging in twintig jaar heeft opgebouwd.

Nieuwe medewerkers welkom

TOP Beveiliging kijkt niet alleen terug, maar ook vooruit. Daarbij blijft er ruimte voor nieuwe medewerkers. Mensen die geïnteresseerd zijn in een baan in de beveiligingsbranche worden door Edwin en Marco uitgenodigd om contact op te nemen. Via de website is meer informatie te vinden over het bedrijf, de verschillende werkzaamheden en de openstaande vacatures.

Beluister het gesprek

De podcast is te beluisteren via de bekende podcastplatforms, waaronder Spotify en Apple Podcasts. Alle gesprekken van De Neije Krant Podcast zijn ook terug te vinden in de rubriek Podcast op www.inmill.nl.

Meer informatie over TOP Beveiliging is te vinden op **www.top-beveiliging.nl.**

Secretariaat
Burgemeester Verstraatenlaan 3
5451 BR Mill / Tel. 0485-451282
E-mail: parochiedegoedeherder.mill@gmail.com
Website:
www.parochiedegoedeherder.mill

Pastor Bas van Dijk 0485-218712
Pastoor James 0485-451282

Het secretariaat van de parochie De Goede Herder is te bereiken van Dinsdag t/m vrijdag van 9.00 uur – 12.00 uur tel. 0485-451282

PAROCHIE
DE GOEDE HERDER

H. Willibrordus Mill

Zondag 25 oktober 30e zondag door het jaar
10.00uur Eucharistieviering met muzikale opluistering.
Intenties: Overl. Ouders Anthonius en Maria v.der Cruijsen; Pieta v.d. Ven-v. Dalen;
Uit dankbaarheid; Truus Lucassen-Gerz; Maria Schaap en Overl. Ouders Schaap-Veldpaus, kinderen en kleinkinderen.
Op zondag 1 november vieren we Allerzielen in een Eucharistieviering om 10.00 uur.

Tijdens deze viering herdenken we als parochiegemeenschap alle overleden in het bijzonder de overledenen sinds Allerzielen 2025
S'middags om 15.00 uur is er een korte bijeenkomst op het kerkhof In samenwerking met de Harmonie
.

H. Familie Langenboom

Zondag 25 oktober vieringen.
Zondag 1 november om 10.00 uur Viering aansluitend kerkhof

H.H. Hubertus en Barbara Sint Hubert

Zondag 25 oktober om 10.00 uur Eucharistieviering Intenties gevraagd uit dankbaarheid. Contact : Secretariaat Parochie de Goede Herder 0485-451282 of per email: parochiedegoedeherder.mill@gmail.com
Zaterdag 31 oktober om 18.30 uur Zegening graven kerkhof aansluitend om 19.00 uur Eucharistieviering.

H. Nicolaas Haps

Zaterdag 24 oktober om 19.00 uur Eucharistieviering.
Zaterdag 31 oktober om 19.00 uur herdenking in de kerk

St. Joseph Wilbertoord

Zaterdag 24 oktober om 19.00 uur eucharistieviering, het koor Laus Deo verzorgen voor de muzikale opluistering. De intenties zijn voor pastoor Belt, pastoor Jonk, Theo Sengers. Zaterdag 31 oktober 19.00 uur viering in de kerk en herdenking op het kerkhof
Parochiemededelingen.
Mariavieringen oktober 2026. Kom en bid met ons mee aanstaande woensdag 28 oktober om 16.00 uur in de Mariakapel.

Kinderwoorddienst 1 november

Op zondag 1 november, vindt er om 10.00 uur weer een Kinderwoorddienst plaats in de Willibrorduskerk in Mill. We beginnen deze ochtend eerst met z'n allen in de viering. Na het openingswoord, mogen de kinderen mee gaan luisteren naar het (interactieve)verhaal over Allerheiligen: wat zijn Heiligen? Ook gaan we hier iets over knutselen.
Na afloop vaan de viering kunnen jong en oud(er) gezellig met elkaar kletsen onder het genot van een kopje koffie/thee of ranja met een koekje.
Hopelijk zien we jou/jullie ook (weer)! En neem vooral je vriendjes en/of vriendinnetjes mee.

Allerzielen

Begin november gedenken wij jaarlijks onze dierbare overledenen en bidden wij voor hun eeuwige vrede. Rond Allerzielen komen we samen om stil te staan bij hen die ons zijn voorgegaan en om onze verbondenheid met hen te uiten in gebed en herinnering.
In Mill vindt op zondag 1 november om 15.00 uur de zegening van de graven plaats op de begraafplaats aan de Wanrooijseweg. Ook in de andere dorpen van de Parochie de Goede Herder, waaronder Sint Hubert, Wilbertoord, Haps en Langenboom, worden herdenkingen gehouden en graven gezegend. In Sint Hubert, Haps en Wilbertoord vindt de herdenking reeds plaats op zaterdagavond 31 oktober. Voor de exacte tijden verwijzen wij u naar de kerkberichten van de Parochie de Goede Herder.
Op Allerzielen staan wij stil bij het mysterie van leven en dood, bij verdriet en hoop, bij herinnering en verwachting. Wij komen niet alleen met bloemen en kaarsen, maar vooral met ons hart. We brengen onze liefde, ons gemis en onze gebeden mee. Zo laten wij onze dierbaren weten dat zij, ook over de grens van de dood heen, blijvend met ons verbonden zijn.
Moge dit moment van gebed, stilte en zegen ons troost schenken, ons geloof versterken en ons eraan herinneren dat Gods liefde sterker is dan de dood.

Van harte welkom om samen met ons te gedenken en te bidden.

Pastoor James Joseph
Parochie de Goede Herder

Smitsgroup ...let's create value

Wij zoeken

Schoonmaakmedewerkers

2 parttimers gezocht | Aantal uren in overleg | Werktijden in overleg | Wanroij · Landhorst · Wilbertoord

WAT GA JE DOEN?

- Kantoren en werkplekken schoonmaken
- Kantines, toiletten en douches schoonmaken
- Afwisselende dagindeling: je werkt op meerdere locaties

WAT BIEDEN WIJ?

- Afwisselend werk
- Werktijden die bij jou passen
- Passend salaris
- Reiskostenvergoeding en vakantiegeld
- Loondienst, geen zzp-functie

Je spreekt Nederlands, Engels of Duits

Geen sollicitatiebrief nodig.

Bel of app ons en we maken een afspraak voor een kop koffie.

Bel of WhatsApp Ellen **06-26004229**

Kwaliflex FOOD RECYCLING | Princepeel AKKERBOUW | Princepeel BIOGAS | Princepeel VARKENSHOUDERIJ

Smits Group | Molenstraat 40, 5446 PL Wanroij | T 0485 - 476230 | W www.smits-groep.nl

Bruggink & van Beek

notarissen • adviseurs

Aangesloten bij Netwerk Notarissen

Openingstijden: ma. t/m vr. van 08.30 - 17.00 uur en na afspraak op dinsdagavond tot 20.00 uur

Oosterweg 6
6602 HD Wijchen
T (024) 641 45 44
E info@bvbnotarissen.nl
www.bvbnotarissen.nl



13913

Woning verkopen en nog een jaar blijven wonen? Zonder huur te betalen!

Wij hebben interesse om uw woning over te nemen en u mag er nog een jaar blijven wonen zonder huur te betalen. De vaste lasten blijven in die periode wel voor uw rekening.

Hebt u hier vragen over of interesse
bel ons vrijblijvend op 0485-325189
Of stuur een mail naar: mari@bardoelvastgoed.nl

Voor meer info kijk op: Bardoelvastgoed.nl

Bardoel Vastgoed



Wij hebben ook VanRaam fietsen, zodat iedereen kan blijven fietsen



HENDRIKS TWEEWIELERS

Lepelstraat 17 | Wanroij | (0485) 451 773 | www.hendrikstweewielers.nl

HALLOWEEN

De Pastorie Zeeland

DE HELE MAAND OKTOBER HANGT ER EEN GRIEZELIG, GEZELLIGE SFEER BIJ DE PASTORIE!

DURF JIJ HET AAN?
KOM LANGS EN BELEEF HALLOWEEN BIJ DE PASTORIE ZEELAND!



OPENINGSTIJDEN:
WOENSDAG T/M MAANDAG VANAF 10:30
DINSDAG GESLOTEN

Christmas Together brengt Mill opnieuw in kerstsfeer

De donkere dagen komen eraan en dat betekent dat Mill zich weer opmaakt voor Christmas Together. Drie Millse ondernemers bundelen hun krachten om bezoekers onder te dompelen in de sfeer van kerst.



Tijdens de weekenden van 30 en 31 oktober en 1 november, én 6, 7 en 8 november, zijn er volop kerstinspiratie, creatieve ideeën, sfeervolle decoraties en leuke cadeaus te ontdekken.

Alles in kerstsfeer

Bij Onder de Kersenboom aan de Meeuwstraat 3a verandert de locatie helemaal in kerstsfeer. Het atelier, de tuin, het huis en zelfs de buitenkeuken worden feestelijk aangekleed. Bezoekers kunnen er rondstruinen tussen stijlvolle interieurartikelen, huisgemaakte decoraties en bijzondere brocante vondsten. Ook wie zelf creatief aan de slag wil met kerstdecoraties, kan hier volop inspiratie opdoen.
In de landelijke keuken is er gelegenheid om te genieten van een kop koffie of thee met huisgemaakte taart. Daarnaast is het Brabantse tijdschrift Brabeau verkrijgbaar. Met een herkenbare Millse inbreng: Anita van Onder de Kersenboom is namelijk stylingredacteur van dit magazine.

Bloemen, kleuren en creatieve workshops

Bij Berends Bloemsierkunst aan de Hoogstraat 5 staan kleur, warmte en natuurlijke materialen centraal. De feestelijke bloemcreaties zijn dit jaar geïnspireerd op de kleuren rood, goud, groen en wit. Daarmee is er volop inspiratie voor wie het huis tijdens de feestdagen sfeervol wil aankleden.
Naast boeketten en decoraties biedt Berends Bloemsierkunst het hele jaar door creatieve workshops aan. Tijdens Christmas Together kunnen belangstellenden meer informatie krijgen over de mogelijkheden zoals over de kerstworkshops op 4, 5 en 6 december bij Kasteel Tongelaar. Ook op de Facebookpagina van de winkel is meer te vinden over het aanbod.

Originele cadeaus en een leuke verrassing

Bij Buitengewoon Kado aan de Hoogstraat 10 kunnen bezoekers terecht voor originele cadeaus en sfeervolle artikelen. Er is een enorm grote collectie herfst en kerstartikelen en accessoires te vinden. Dit alles voor in en om het huis. Zowel voor jezelf als om cadeau te doen.
Samen met Berends Bloemsierkunst organiseren zij ook dit jaar een leuke actie. Wie bij beide winkels een aankoop doet, ontvangt een leuke verrassing.
Daarnaast zorgen de drie ondernemers voor een gastvrij onthaal. Bezoekers kunnen rekenen op een hapje, een drankje en een lekker kopje soep.

Twee weekenden vol kerstinspiratie

Berends Bloemsierkunst, Buitengewoon Kado en Onder de Kersenboom nodigen iedereen uit om tijdens Christmas Together alvast in de kerstsfeer te komen. Het evenement biedt volop gelegenheid om ideeën op te doen voor de feestdagen, bijzondere artikelen te ontdekken en te genieten van de gastvrijheid van de deelnemende ondernemers.

Openingstijden Christmas Together

- Vrijdag 30 oktober en 6 november: 10.00 tot 17.00 uur
- Zaterdag 31 oktober en 7 november: 10.00 tot 17.00 uur
- Zondag 1 en 8 november: 11.00 tot 17.00 uur

Deelnemende locaties:

- Berends Bloemsierkunst – Hoogstraat 5, Mill
- Buitengewoon Kado – Hoogstraat 10, Mill
- Onder de Kersenboom – Meeuwstraat 3a, Mill

Millie & Hubert



Ontmoetingstuin van De Klik gaat in winterrust na geslaagd seizoen



De ontmoetingstuin van Ontmoetingscentrum De Klik in Sint Hubert is sinds 1 oktober gesloten. Na een prachtig en succesvol seizoen is de tuin klaargemaakt voor de winter.

De werkgroep heeft de stretchtent, tuinmeubelen en andere materialen opgeborgen in de winterstalling, zodat alles weer klaarstaat voor een nieuw seizoen.

Volop ruimte voor ontspanning en ontmoeting

Het afgelopen seizoen bood de ontmoetingstuin volop ruimte voor ontspanning, ontmoeting en gezelligheid. Vooral de kinderen genoten met volle teugen van de waterspeelbaan. Onder de stretchtent vonden maar liefst zeven barbecuekookworkshops plaats, waarbij samen koken en genieten centraal stonden. Ook de moestuin en de tuinkas bleken opnieuw een groot succes. Ze leverden een mooie oogst aan verse, gezonde groenten op.

Onmisbare inzet van vrijwilligers

Het succesvolle tuinseizoen was niet mogelijk geweest zonder de inzet van de vele enthousiaste vrijwilligers. Met hun tijd, energie en betrokkenheid droegen zij bij aan een plek waar mensen elkaar konden ontmoeten en samen konden genieten van alles wat de tuin te bieden heeft. Hun inzet verdient dan ook een welgemeend woord van dank.

Een bijzondere vermelding is er voor Anja en Bert. Zij waren wekelijks met veel enthousiasme en toewijding actief in de moestuin en de tuinkas. Dankzij hun inzet konden de groenten groeien en bloeien en werd ook dit onderdeel van de ontmoetingstuin een waardevolle plek binnen De Klik.

Op naar een nieuw tuinseizoen

Nu de herfst is aangebroken, krijgt de ontmoetingstuin de gelegenheid om tot rust te komen. De winterperiode biedt de tuin de tijd om zich voor te bereiden op een nieuwe bloeiende start in het voorjaar.

De werkgroep kijkt met veel plezier terug op het afgelopen seizoen en ziet uit naar het moment waarop de tuin opnieuw haar deuren kan openen. Dan is er weer volop gelegenheid om elkaar te ontmoeten, samen activiteiten te ondernemen en te genieten van al het moois dat de ontmoetingstuin van Ontmoetingscentrum De Klik te bieden heeft.

Meedoen begint hier!

Zoek de 10 verschillen

Op het randje van deze week, zondag aanstaande, is het weer wintertijd. Tijd om de tijd terug te zetten, het eeuwige halfjaarlijkse gemartel.. pardon, gedoe. Want waarom eigenlijk toch nog? De winst ervan is berekend op precies 0,0. En al in 2019 is er in het Europees Parlement gestemd voor de afschaffing daarvan. Vervolgens liep het vast over wie wat wilde. Goed nieuws: er is onderzoek opgezet dat eind dit jaar komt met nieuwe wetenschappelijke en economische cijfers. Hopelijk is 2027 het jaar dat het halfjaarlijkse tijd verzetten eindelijk voorbij is. We doen dit al sinds 1916, met twee comebacks tijdens de Tweede Wereldoorlog in 1940 en de oliecrisis in 1977. Tot die tijd gaat precies om 03:00 uur de klok een uurtje terug en stap je op maandag met een uurtje extra op zak het bed uit.



De oplossing vindt u op de prikbord pagina



Jij maakt het verschil!

Samen maken we onze gemeente mooier



Bedankt vrijwilliger!

In 2026, het Internationaal Jaar van de Vrijwilliger, is er extra aandacht voor vrijwilligers. Want zonder vrijwilligers geen bruisende verenigingen, fijne ontmoetingen en sterke dorpen.

Misschien sta je als vrijwilliger vooraan of werk je liever achter de schermen. Je helpt één persoon, een heel team of een complete verenigingen. Wat je ook doet: dankzij jouw tijd, energie en betrokkenheid gebeurt er iets moois. Jij brengt mensen samen. Jij maakt dingen mogelijk.

Ontzettend bedankt voor alles wat je doet!

Centraal Kantoor
De Raetsingel 5
5831 KC Boxmeer
0485 - 700 500
info@sociom.nl
sociom.nl

Sociom
Altijd in de buurt

LAND VAN CUIJK

INTERNATIONAAL JAAR VAN DE VRIJWILLIGER 2026

Vrijwilligersvacature:

Beheerder MFA De Valuwe

Maak jij van De Valuwe een plek waar iedereen zich welkom voelt?
MFA De Valuwe is een bruisende ontmoetingsplek in Cuijk. Van bingo en biljart tot gezellige zang- en dansavonden: er is altijd iets te doen! Om alles soepel te laten verlopen, zoeken we een enthousiaste vrijwilliger.

Wie zoeken wij?
Een gastvrije en betrokken vrijwilliger die graag organiseert en samenwerkt. Je bent flexibel, neemt initiatief en vindt het leuk om mensen te ontmoeten.

Wat ga je doen?
Je ontvangt bezoekers, helpt bij activiteiten en regelt de planning en verhuur van zalen. Ook ondersteun je bij horecawerkzaamheden, voorraadbeheer en het klaarzetten van ruimtes. Dit doe je samen met een gezellig team.

Wat bieden wij?
Een afwisselende vrijwilligersfunctie van 15 tot 20 uur per week, ruimte voor eigen ideeën, fijne collega's en een vrijwilligersvergoeding.

Iets voor jou?
Loop gerust eens binnen bij MFA De Valuwe in Cuijk of bekijk de vacature en reageer via:
vrijwilligers.sociom.nl/vacatures/1657

Myllesheem vertelt

Het Duits Lijntje: Deel 2 Wie, wat, waar en wanneer?

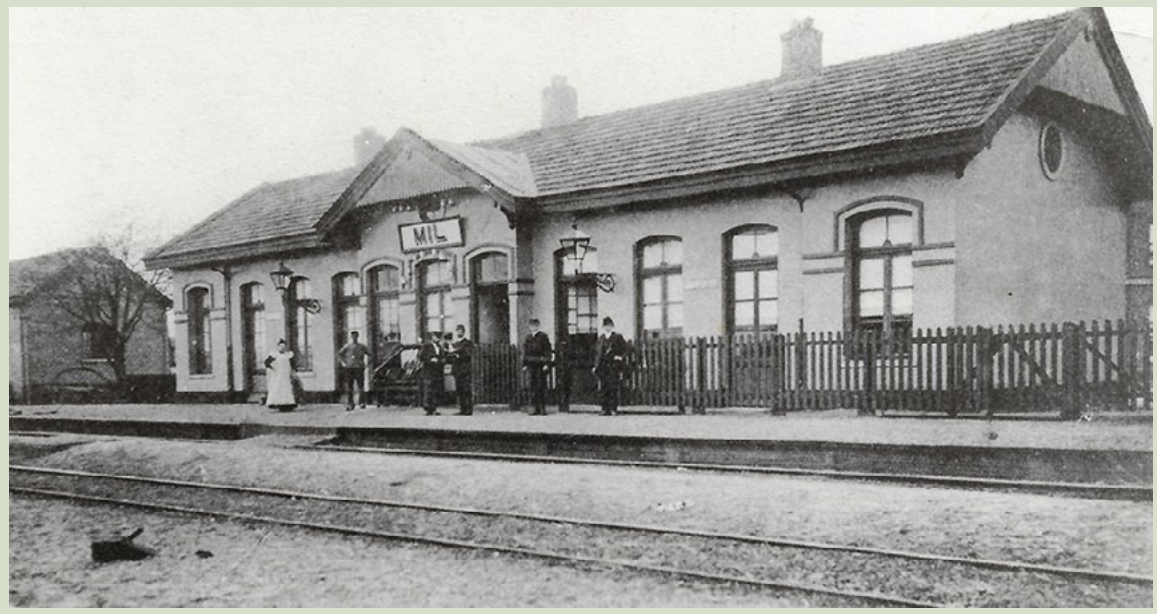

De spoorlijn van Boxtel naar Wesel in Duitsland was met een lengte van 92,2 kilometer een voormalige spoorlijn van de Noord-Brabantsche Duitsche Spoorweg-Maatschappij, de NBDS.

In de volksmond staat deze bekend als het Duits Lijntje en in Duitsland wordt gesproken van de Boxteler Bahn. In 1873 werd begonnen met de aanleg en in 1878 werd het volledige traject geopend. Het verbond het Duitse Wesel via Goch, Gennep, Uden, Veghel en Schijndel met Boxtel. Vanaf mei 1881 werd de spoorlijn onderdeel van de verbinding Sint Petersburg-Berlijn-Londen, waar een boot naar toe voer vanuit Vlissingen. Veel diplomaten, koningen en Russische tsaren hebben gereisd in de luxe treinen. Dus menig belangrijk persoon al dan niet van adellijke afkomst heeft vanuit zijn of haar privé coupé tijdens de stop op het station in Mill een blik kunnen werpen op ons dorp.
Maakten in 1877 ongeveer 190.000 passagiers gebruik van deze spoorlijn, in 1913 waren er dat bijna 900.000. De dorpjes langs het traject hadden een groot economisch profijt van dit succes mede omdat het spoor de Nederlandse zeehavens verbond met het Duitse achterland. Er was veel personeel nodig voor o.a. het bedienen van de seinen en de wissels, het laden en lossen van goederen, het verkopen van kaartjes en het bedienen van de spoorbomen. Op de trein zelf had je nog de machinist, de conducteur en om de paar wagons was ook een remmer aanwezig om de trein op tijd te laten stoppen. Zo waren er verder nog rangeerders, elektriciens, boekhouders, kassiers, ingenieurs, inspecteurs, de treinsmid, nachtwakers en pak- en ladingmeesters. Regelmatig was de vrouw van een spoorwegbeambte de wisselwachteres, want ze woonden toch dichtbij in een door de Staatsspoorwegen aangewezen woning.
Als gevolg van de Eerste Wereldoorlog kwam aan het grote succes echter een einde en werd het traject voornamelijk gebruikt voor Europeanen, die de oorlog ontvluchtten en afreisden naar Engeland. Het werd financieel gezien steeds moeilijker om de treinen rijdende te houden en in 1919 namen de Staatsspoorwegen de exploitatie van het Duits Lijntje over. In 1922 werd de NBDS failliet verklaard.
Op 10 mei 1940 vielen de Duitsers via het Duits Lijntje Nederland aan en ze wisten bij Gennep een trein vol militairen ons land binnen te loodsen, die tot in Uden door denderde. Op de terugweg ontspoorde de Duitse pantsertrein, omdat er in Mill in allerijl een verdedigingswerk was aangelegd in de vorm van stalen balken, de zogenaamde asperges. Er volgden zware gevechten.
Op 10 maart 1945 blies het terugtrekkende Duitse leger de spoorbrug bij Wesel op en daarmee kwam een eind aan het Duitse gedeelte van het Duits Lijntje. Na de overgave was handel drijven met Duitsland sowieso verboden.
In 1950 stopten de Nederlandse Spoorwegen met het vervoer van personen op de lijn Boxtel-Uden en in 1972 werd op het stuk van Mill naar Uden het vervoer van goederen beëindigd.
Tot 2005 werd het traject tussen Boxtel en Uden gebruikt door de Cehave in Veghel voor het vervoer van goederen vanuit Frankrijk.
Stukje bij beetje werd de spoorbaan opgebroken en verdween uit het landschap, maar er zijn nog veel overblijfselen, die ons herinneren aan de glorietijden van deze spoorlijn. Er waren 15 stationnetjes gebouwd aan de spoorlijn, waarvan er nog 7 zijn overgebleven, waaronder die in Mill, nu jongerencentrum De Wissel. Langs het Duits Lijntje stonden 53 spoorhuisjes (wachtposten), die bewoond werden door de spoorwachters, die de spoorwegovergang en de seinen bedienden. Ook de twee wachtposten nummer 34 en 35 in Mill zijn bewaard gebleven, weliswaar verbouwd. Het oude tracé is nu grotendeels een mooie wandel- en fietsroute geworden door bossen, velden en weilanden, maar met enige fantasie zie je de rookpluimen nog van de Blauwe Brabanders, zoals de stoomlocomotieven door hun blauwe rijtuigen werden genoemd.
Op de foto ziet u Station Mill, destijds nog geschreven als Mil, waarover in deel 3 meer.
Zie ook “Myllesheem vertelt, 150 jaar Duits Lijntje” van 23 november 2023 te vinden op de site www.myllesheem.nl

Geschreven door Marja Verheijen.

Carnavalsgeheimen, -bingo en feest

Op zaterdag 7 november opent SCM Ut Gèrmelaand het nieuwe carnavalsseizoen met een vernieuwde editie van D’n Anvang. Vanaf 20.00 uur staat Myllesweerd volledig in het teken van muziek, spanning en feest.

De avond begint met het afscheid van Prins Ko en Prinses Lobke, waarna direct wordt overgeschakeld naar een vrolijke en muzikale start van de feestavond: de Carnavals Muziekbingo van Ome Thoom. Bezoekers kunnen zich verheugen op een avond vol humor, energie en herkenbare carnavalskrakers.

Bovendien zijn er aantrekkelijke prijzen te winnen. Zo maakt iedereen kans op onder meer een compleet verzorgde carnavalsdag voor vier personen naar het live Fijnfisjenie Café van Omroep Brabant. Iedere bezoeker ontvangt gratis een bingokaart, waardoor iedereen direct mee kan spelen.
Nieuw dit jaar is een speciale drankactie tussen 20.00 en 20.45 uur. Met een strippenkaart ontvangen bezoekers consumpties én een extra bingokaart. Dat betekent nog meer kans op mooie prijzen en nog meer gezelligheid tijdens de openingsavond van het seizoen.
Tijdens deze avond laten de Germills, na maanden trainen, met trots hun nieuwe gardedans zien. Hun dans barst van power, ritme en uitstraling.
Naarmate de avond vordert, neemt de spanning in de zaal verder toe. Want hoewel er in de wandelgangen volop wordt gespeculeerd, weet slechts een handjevol mensen wie het 67e Prinsenpaar en het 17e Jongkerpaar van Ut Gèrmelaand worden. Om 22.11 uur springen zij door het doek en wordt het grootste geheim van het jaar onthuld.
Na de verschijning gaat het feest onverminderd verder. Dènce en DJ Benzel zorgen vervolgens voor een stevige feestavond waarbij stilstaan geen optie is.

Een week later, op zaterdag 14 november, krijgt het nieuwe Prinsenpaar en Jongkerpaar een feestelijke receptie aangeboden in Myllesweerd. Vanaf 18.11 uur krijgen familie, vrienden, inwoners, verenigingen en andere belangstellenden de gelegenheid om de nieuwe duo’s persoonlijk te feliciteren. Ook bestaat er deze avond de mogelijkheid een woordje tot het Prinsenpaar en Jongkerpaar te richten. Voor informatie over de receptie kan contact worden opgenomen via receptie@germelaand.nl.
Rond 22.30 uur volgt een bijzonder moment wanneer het nieuwe Boerenpaar van Ut Gèrmelaand verschijnt. In de kroeg, langs de lijn en aan de keukentafel vliegen de namen over tafel, maar zoals ieder jaar blijft de ware identiteit tot het laatste moment goed bewaard. Aansluitend neemt DJ Joost plaats achter de draaitafels en wordt het feest tot in de late uurtjes voortgezet.
Met een vernieuwd concept, een muzikale bingo, spannende onthullingen en twee avonden vol carnavalstradities lijkt één ding zeker: Ut Gèrmelaand maakt zich op voor een vliegende start van een nieuw carnavalsseizoen.

Meer informatie over carnaval in Mill is te vinden via de socials van SCM Ut Gèrmelaand of op www.germelaand.nl.

Foto: Cockie Kremers



Rabobank-leden verdelen 1,7 miljoen euro over clubs in Oost-Brabant

Lokale steun helpt verenigingen hun plannen waar te maken

De stemmen zijn geteld. Na een stemperiode van drie weken hebben 87.435 Rabobank-leden uit Oost-Brabant samen 1,7 miljoen euro verdeeld over 4.291 lokale clubs en verenigingen.

Daarmee krijgen zij extra ruimte om plannen uit te voeren die hun club én de omgeving sterker maken: van verduurzaming en nieuwe materialen tot activiteiten en het aantrekken van vrijwilligers.

Samen sterk voor het verenigingsleven

Clubs en verenigingen zijn het kloppend hart van regio Oost-Brabant. Het zijn de plekken waar mensen elkaar ontmoeten, samen groeien, talent ontwikkelen en herinneringen maken. Als coöperatieve bank vindt Rabobank het belangrijk dat mensen meepraten én meebeslissen. Dat maakt Rabo ClubSupport zo bijzonder: Rabobank-leden bepalen welke deelnemende lokale organisaties financiële support ontvangen. Iedere stem helpt een club om een ambitie waar te maken en haar belangrijke rol in de buurt te blijven vervullen. De grote betrokkenheid laat zien hoeveel het verenigingsleven voor mensen betekent.

Rabo ClubSupport

Als coöperatieve bank geeft Rabobank ieder jaar een deel van de winst terug aan de samenleving. In 2026 brachten landelijk 737.367 leden hun stem uit. Daardoor ontvingen 36.712 clubs en verenigingen samen 21,3 miljoen euro.



Week van de opvoeding: 26 oktober t/m 1 november

Iedere ouder heeft een eigen stijl van opvoeden. Afspraken die in het ene gezin gelden, werken voor een ander gezin niet. Met het thema “Kijk eens door mijn ogen” willen we in de week van de opvoeding aandacht vragen voor de wereld van anderen. Van andere ouders maar ook van professionals. Want doordat zij zich iedere dag opnieuw verplaatsen in de wereld van een leerling, een jongere, of een ouder, dragen ook zij hun steentje bij aan de opvoeding. Want, opvoeden doe je samen!

Praat erover

Opvoeden is voor iedere ouder anders. Dat komt door verschillen in achtergrond, cultuur, ervaring en gezinssituatie. Toch herkennen ouders vaak meer in elkaar dan ze denken. Praat hier eens over met andere ouders: hoe gaan zij met dagelijkse situaties om en welke verschillen zie je in gezinnen? Luister naar elkaars verhalen en leer elkaar beter kennen en begrijpen.

Stel elkaar vragen als:

- Waar ben jij nieuwsgierig naar in hoe andere ouders omgaan met opvoeden?
- Waar maak jij je soms zorgen over bij het opvoeden?
- Welke momenten geven jou vertrouwen als ouder?
- Welke tradities of gewoontes zijn belangrijk in jouw gezin?
- Wanneer voel jij je als ouder gesteund in de opvoeding?



Praktijksituaties

Kijk eens door mijn ogen gaat over het verplaatsen in een ander. Verschillende professionals, maar ook ouders komen dit dagelijks tegen.

Het gevoel achter het gedrag

“In de klas zit een meisje dat steeds maar weer de grenzen opzoekt tijdens de les. Het gaat vaak zo geniepig, op een manier dat je het steeds nét niet ziet gebeuren. Wat moet ik toch met zo’n meisje? Op onze school proberen we gedrag en persoonlijkheid duidelijk te scheiden. We keuren bepaald gedrag af, maar niet het kind! Het gedrag dat het kind vertoont kan vele oorzaken hebben. Snapt dit meisje wel wat ze moet doen, wordt ze continu overvraagd of ondervraagd? Er kan ook faalangst of perfectionisme meespelen. Misschien is er thuis wat aan de hand, of voelt ze zich niet op haar gemak in de klas.

Het is hoe dan ook belangrijk dat ik als leerkracht nieuwsgierig ben naar het gevoel achter het gedrag. Vaak ligt daar een duurzamere oplossing dan steeds in het moment te waarschuwen, te belonen of te straffen. Naast het zoeken naar de oorzaak van het gedrag helpen we deze kinderen door het benoemen van het gewenste gedrag. Niet wat mag niet (bijvoorbeeld niet rennen door de school) maar wat mag wel (rustig lopen). Wanneer je het gewenst gedrag benoemt, kan een kind daar makkelijker aan voldoen en jij kunt er makkelijker op terugkomen. ‘Ik vroeg of jij rustig wilde lopen en nu zie ik je weer rennen.’ Zo denken we meer vanuit het kind en helpen we het kind verder.”

Kees, leerkracht bovenbouw basisschool

Het gaat niet om onwil

"In mijn werk heb ik ervaren dat jongeren die spijbelen of niet naar school gaan, daar zelden zomaar voor kiezen. Een jongere die veel begeleiding kreeg, vroeg ik eens: "Stel dat ik morgen €1.000 op school neerleg, ben je er dan van 08.30 tot 16.00 uur?" Lachend antwoordde ze: "Natuurlijk!" Dat zette mij aan het denken. Het ging niet om onwil, maar om alles wat achter het schoolverzuim schuilging. Ik merkte dat de gesprekken vaak vooral gingen over het feit dat de jongere niet naar school ging, terwijl de jongere zich juist niet gezien of gehoord voelde in de redenen daarachter. Voor mij bevestigde dit hoe belangrijk het is om nieuwsgierig te blijven en verbinding te maken naar wat een jongere beweegt, in plaats van alleen te kijken naar het gedrag."

Farid, jongerenwerker bij Sociom

Agenda

startdatum **2 NOV**

Cursus Opvoeden & Zo (GGD)

Tijdens de cursus Opvoeden & Zo leer je omgaan met ongewenst gedrag van je kind en om goed gedrag te stimuleren. Aan bod komen de opvoedvaardigheden: aandacht geven en prijzen, verbieden of nee zeggen, straffen, negeren en apart zetten.

De cursus bestaat uit 6 groepsbijeenkomsten van 2 uur. Er wordt verwacht dat je alle bijeenkomsten aanwezig bent. De cursus start op maandag 2 november in Mill (Myllesweerd). Iedere cursusavond duurt van 19.30-21.30 uur.

Aanmelden via deze link: **www.ggdhvb.nl/cursus/opvoeden-zo-land-van-cuijk**

startdatum **11 NOV**

Cursus Omgaan met Pubers (CJG)

Bij de cursus Omgaan met Pubers gaan we in gesprek over de veranderingen in de puberteit. En over de verandering die dit vraagt van jou als opvoeder.

De cursus bestaat uit 6 groepsbijeenkomsten van 2 uur.
De cursus start op woensdag 11 november in Boxmeer (gemeentehuis).
Iedere cursusavond duurt van 19.00-21.00 uur.

Aanmelden via deze link: **www.ggdhvb.nl/cursus/omgaan-met-pubers-boxmeer**

5 NOV

Webinar: Je puber is niet lui (GGD)

Waarom blijft je kind of puber zo lang wakker? Waarom lijkt het soms alsof hij of zij nooit moe is, maar 's morgens nauwelijks uit bed te krijgen is? En wat hebben schermen, daglicht, beweging en de biologische klok daarmee te maken?

Je puber is niet lui is een webinar over de fascinerende wereld van slaap, de invloed van schermen, daglicht en sociale media en welke stappen je thuis kunt nemen om echt het verschil te maken.

Donderdag 5 november om 19.30 uur.
Aanmelden via deze link:
www.ggd-west-brabant.webinargeek.com/je-puber-is-niet-lui

12 NOV

Webinar: Smartphone en sociale media op de basisschool (GGD)

Kinderen zijn dol op schermpjes, games en sociale media. Maar er zijn ook effecten op de lichamelijke en geestelijke gezondheid. Wat is een geschikte leeftijd voor een smartphone? En welke sociale media zijn geschikt bij verschillende leeftijden?

Tijdens het webinar geeft Freek Zwanenberg, directeur van Bureau Jeugd & Media, inzichten uit de wetenschap, praktische tips en hij beantwoordt vragen.

Donderdag 12 november – 19.30 uur
Aanmelden via deze link:
www. ggdhvb.webinargeek.com/smartphone-en-sociale-media-op-de-basisschool



We maken afspraken over gamen

"Mijn zoon is dol op online games en zit vaak op het platform Roblox. Soms is het lastig om contact met hem te maken, bijvoorbeeld als hij naar beneden moet komen om te eten. Laatst heb ik eens met hem meegekeken als hij gamet en hij heeft me toen van alles uitgelegd. Het was erg leuk om eens te zien wat hij allemaal doet. En ik begrijp nu beter waar het over gaat als hij me over zijn games vertelt.

Hij vertelde ook dat hij het lastig vindt als hij meteen met zijn game moet stoppen als we gaan eten. We hebben nu afgesproken dat als ik begin met koken, hij zijn potje af mag maken. Zo heeft hij de tijd om zijn spel uit te spelen en hij weet ook dat hij geen nieuw spel meer moet beginnen. Dit werkt goed, voor ons allebei!"

Sandra, moeder van Kai van 11 jaar

Als je verder kijkt dan de boosheid

"Ik wil dat mijn dochter minder boos is." Dat is de vraag die ouders bij het CJG neerleggen. Thuis kan de spanning flink oplopen en ze willen graag dat hun kind hiermee geholpen wordt. Dan denk je misschien al snel: we gaan het kind helpen om beter met haar emoties om te gaan. Maar voordat we die stap zetten, kijken we wat er nog meer speelt. Wanneer wordt ze boos? Wat ging eraan vooraf? Hoe reageren ouders op hun dochter? En ervaren ouders zelf spanningen of stress, bijvoorbeeld door zorgen over geld of spanningen binnen de familie? We vragen door op de thuissituatie en halen, samen met de ouders, informatie op bij school. Zo krijgen we een completer beeld van het meisje. Op school zien ze de boosheid veel minder, wat verschillende redenen kan hebben. De structuur op school lijkt bijvoorbeeld goed te werken voor hun dochter. Samen met ouders kijken we wat zij nodig heeft en wat de ouders hierin kunnen betekenen. Ze spreken af om haar meer duidelijkheid te geven, nieuwe situaties samen voor te bereiden en meer rustmomenten in te plannen. Hierdoor blijkt dat hun dochter minder last heeft van haar boosheid en ontstaat er thuis weer een ontspannen sfeer.

Soms begint de oplossing dus niet bij het kind alleen, maar bij samen kijken naar wat een kind van haar omgeving nodig heeft."

Yvonne, jeugdconsulent CJG Land van Cuijk



Kijk voor meer informatie over opvoeden op:
www.cjg.landvancuijk.nl/opvoedendoejesamen

LAND VAN CUIJK

Opvoeden doe je samen
www.cjglandvancuijk.nl/opvoeden-doe-je-samen

GEMEENTELIJKE ACTUALITEITEN

Op verzoek van inwoners in Mill, Langenboom, Sint Hubert en Wilbertoord plaatsen we deze lokale gemeenteberichten. We bekostigen deze pagina door donaties van lezers. Ook De Neije Krant financieel steunen? Scan dan deze QR-code of maak uw bijdrage over naar Bankrekening Stichting huis aan huiskrant gemeente Mill en Sint Hubert: NL94 RABO 0175233810

LAND VAN CUIJK

week 43 2026

Vertraging nieuwe gemeentegids 2026-2027

De uitgifte van de nieuwe gemeentegids laat nog even op zich wachten. De verwachting is dat de gids voor het einde van het jaar verschijnt. Kijk tot die tijd online op **www.gemeentelandvancuijk.nl/gemeentegids**

Tentoonstelling 'OPEN over Depressiviteit' geopend in Boxmeer

In het centrum van Boxmeer is sinds kort de indrukwekkende fototentoonstelling 'OPEN over Depressiviteit' van stichting Open Mind te zien. De tentoonstelling loopt van het gemeentehuis naar de kerk en voert bezoekers door de Steenstraat en over het Raadhuisplein. Langs de route staan portretten en persoonlijke verhalen van jongeren die te maken hebben met een depressie.

De tentoonstelling maakt deel uit van de gemeentelijke campagne tegen het stigma rond psychische kwetsbaarheid en de regionale campagne Brabant Openhartig. Samen met maatschappelijke partners organiseren we daarnaast bijeenkomsten voor professionals. Zo vragen we aandacht voor mentale gezondheid en stimuleren we het gesprek over psychische kwetsbaarheid.

Opening en bezoek

Wethouder Edwin van Kraaij opende de tentoonstelling op maandag 12 oktober, samen met ervaringsdelers van Door & Voor. Zij deelden hun ervaringen met depressie en benadrukten hoe belangrijk steun en begrip zijn.

De tentoonstelling is gratis te bezoeken tot en met 2 november.

Krijgen we er nog een UNESCO-gebied bij in de gemeente?

Wist je dat Land van Cuijk onderdeel is van Geopark Peelhorst en Maasvallei (in oprichting)? Het Geopark vertelt hoe de ondergrond, geologische breuken en water ons landschap hebben gevormd en hoe die nog steeds invloed hebben op de natuur en het leven in ons gebied. Ook in onze gemeente zijn daarvan mooie voorbeelden te vinden, zoals de hoogteverschillen in de beek bij Wanroij/Landhorst. Samen met gemeenten en andere partners werkt het Geopark aan een aanvraag voor de status UNESCO Global Geopark. Daarmee willen we internationale erkenning krijgen voor ons bijzondere geologische erfgoed en de manier waarop we dit samen behouden, beleefbaar maken en doorgeven aan volgende generaties.

Als het lukt wordt dit het tweede gebied met een UNESCO-status in het Land van Cuijk: De Maasheggen hebben de titel UNESCO Mens & Biosfeer al.

Ben je benieuwd naar de verhalen achter ons landschap? Volg het Geopark online en blijf op de hoogte van de weg naar UNESCO! Door te volgen en berichten te delen, help je de verhalen uit onze gemeente en de regio bekender te maken.

LinkedIn: www.linkedin.com/company/peelhorst-en-maasvallei/
Facebook: peelhorstenmaasvallei
Instagram: geoparkpeelhorstmaasvallei

Meer informatie over de ondergrondse breuken en het Geopark vind je op **www.peelhorstenmaasvallei.nl.**

Bekendmakingen gemeente Land van Cuijk

De volledige tekst van de officiële bekendmakingen vind je op www.officielebekendmakingen.nl. Dit is het officiële publicatiekanaal voor gemeentelijke bekendmakingen. Het kan gaan om (ontwerp)besluiten, (ontwerp)plannen, verkoop van percelen gemeentegrond en andere formele bekendmakingen.

Op deze pagina's staan alleen beknopte versies, bedoeld als service en ter informatie. In de officiële bekendmaking op bovengenoemde website staat welke mogelijkheden er zijn voor het leveren van inspraak (een zienswijze indienen), het gebruiken van een rechtsmiddel, zoals bezwaar, (hoger) beroep en voorlopige voorziening of hoe er anders gereageerd kan worden.
Je kunt ook per e-mail op de hoogte blijven van alle bekendmakingen. Ga naar www.overheid.nl/berichten-over-uw-buurt. Hier kun je een profiel aanmaken met je postcode en aanvinken van welke overheden en welke soort bekendmakingen je wilt ontvangen.

Langenboom

| Omgevingsvergunningen

Aanvragen

- Aanvraag omgevingsvergunning voor het verbouwen, uitbreiden en verduurzamen van het woonhuis Gasthuisstraat 6a, 5453RL Langenboom.

Mill

| Omgevingsvergunningen

Aanvragen

- Kennisgeving verlengen beslistermijn aanvraag omgevingsvergunning voor het plaatsen van een PostNL pakketautomaat Havikstraat 1, 5451XG Mill

Afhandelingen

- Kennisgeving omgevingsvergunning verleend voor het bouwen van een woonhuis Bremweg 6, Mill
- Kennisgeving omgevingsvergunning verleend voor het bouwen van een woning 't Kavelt 19, 5451KA Mill
- Kennisgeving omgevingsvergunning verleend voor het bouwen van een woning Meidoornweg 26 Mill

| Overige

- Evenementenvergunning verleend voor Decembermarkt op 13-12-2026 nabij Kerkstraat en Hoogstraat, Mill
- Publicatie zakelijke weergave inhoud anterieure overeenkomst Ringersstraat te Mill.

Wilbertoord

| Omgevingsvergunningen

Afhandelingen

- Omgevingsvergunning verleend voor het bouwen van een tijdelijk CCTV-systeem bij Zonnepark Wilbertoord Noordstraat 96t, Wilbertoord

| Overige

- APV-ontheffing verleend voor Geluidsontheffing bruiloftsfeest eigen terrein op 21-05-2027 perceel achter Wethouder Lindersstraat 70-82 Wilbertoord (kadastraal MIL00 E 2913, Wilbertoord)
- Standplaatsvergunning verleend voor mobiele verkoopwagen op 05-11-2026 en op 03-12-2026 Sint Josephplein, 5455GR Wilbertoord.

- Uit Sint Hubert geen aanvragen en meldingen.

Groot succes voor eerste Pop-up restaurant Millstaete



Vorige week opende Pop-up restaurant Millstaete voor het eerst haar deuren. Dat werd direct een groot succes!

Het restaurant was in no-time helemaal volgeboekt. Een prachtig begin van een initiatief waarbij jong en oud elkaar ontmoeten aan tafel.

Acht enthousiaste jonge koks van 9 tot 12 jaar uit de gemeente Land van Cuijk zetten hun koksmuts op en gingen vol enthousiasme aan de slag. Onder begeleiding van vrijwilligers en medewerkers van Millstaete bereidden zij een heerlijke maaltijd voor de bewoners en hun naasten.

Na het harde werken en het uitserveren van de gerechten schoven ook de jonge koks gezellig aan. Er ontstonden mooie gesprekken, werd samen gelachen en er werd genoten van het eten.
Onder luid applaus werd de geslaagde middag afgesloten. Zorgcentrum Millstaete bedankt alle jonge koks, vrijwilligers en medewerkers die dit mogelijk hebben gemaakt.

Wegens groot succes krijgt Pop-up restaurant Millstaete een vervolg!
Ook de editie van 16 november is inmiddels helemaal volgeboekt, voor januari en maart zijn er nog enkele plekjes vrij. De belangstelling is groot, zowel bij de jonge koks als bij de bewoners van Millstaete.

Daarom wordt alvast vooruitgekeken naar het nieuwe jaar. Goed nieuws: begin 2027 worden er nog twee extra data opengesteld, namelijk in 12 april en 13 mei! Zo krijgen nog meer jonge koks en bewoners de kans om samen te eten en mooie herinneringen te maken. Voor de jonge koks, houdt de site van Sjors Sportief in de gaten om jezelf aan te melden. Heeft u vragen mail deze dan naar: Maaike Rutten Coördinator informele zorg regio Mill via
samendoenMill@pantein.nl

De Neije Krant zoekt vaste bezorger in Mill en invalbezorgers

Wil jij een zakcentje verdienen en ben je graag actief bezig? De Neije Krant is op zoek naar een vaste bezorger voor een wijk in Mill.

Daarnaast zijn we altijd blij met mensen die af en toe willen invallen wanneer een bezorger verhinderd is.
Voor de verspreiding van De Neije Krant zijn we regelmatig op zoek naar nieuwe bezorgers. Soms zoeken we iemand die eenmalig een wijk wil overnemen, bijvoorbeeld omdat een vaste bezorger een weekendje weg is. Ook komt het voor dat bezorgers stoppen omdat ze door hun studie of een andere bijbaan te weinig tijd hebben om hun krantenwijk te blijven doen.
Op dit moment zoeken we een vaste bezorger voor een wijk met onder andere de Parallelweg, Vorleweg en het industrieterrein in Mill.

De Neije Krant wordt op vrijdagochtend door ons bezorgd bij de bezorgers. Het is de bedoeling dat de kranten uiterlijk zaterdag om 17.00 uur verspreid zijn. Uiteraard staat hier een passende vergoeding tegenover. Ook wanneer er bijvoorbeeld flyers bij De Neije Krant worden verspreid, levert dat extra inkomsten op.
Je kunt vanaf 13 jaar bezorger worden. Ook als je ouder bent, ben je natuurlijk van harte welkom! Het bezorgen van De Neije Krant is een leuke manier om iets bij te verdienen en tegelijkertijd inwoners in Mill en omgeving van lokaal nieuws en informatie te voorzien.
Interesse? Laat het ons weten!
Heb je zin en tijd om een vaste krantenwijk te bezorgen? Of wil je juist af en toe beschikbaar zijn om in te vallen? Dan horen we graag van je!
Neem contact op met Corné Kremers via 06 10 838 612 (bellen of appen) of stuur een e-mail naar redactie@dnkmedia.nl.
We horen graag van je!

Oud ijzer actie bij Topio in Sint Hubert

Tennisvereniging Topio locatie Sint Hubert organiseert op zaterdag 31 oktober opnieuw haar halfjaarlijkse oud ijzer actie.

Inwoners uit Sint Hubert en omgeving kunnen die dag hun oude metalen inleveren en daarmee de vereniging ondersteunen.

Tussen 09.30 en 12.00 uur staat er een container op de parkeerplaats van het tennispaviljoen van Topio, aan de Pastoor Jacobsstraat 50a in Sint Hubert. Hier kan iedereen terecht om oud ijzer eenvoudig af te geven.
Voor mensen die een grotere hoeveelheid ijzer hebben en dit niet zelf kunnen vervoeren, biedt de vereniging een ophaalservice. Geïnteresseerden kunnen hiervoor contact opnemen met Huub Schuurmans via telefoonnummer 06-57342435. Hij zorgt ervoor dat het materiaal thuis wordt opgehaald.
Met de opbrengst van de actie ondersteunt Topio haar activiteiten en faciliteiten. De vereniging hoopt dan ook op een grote opkomst en veel ingeleverd oud ijzer.

't Is wer Verkusbal in Langenboom



Op zaterdag 7 november is het weer zover: de officiële opening van het nieuwe carnavalsseizoen! CV de Verkuskoppe organiseert samen met Stichting Horeca Langenboom een gezellige avond vol spanning en verrassingen in De Wis.

Tijdens 'Tis wer Verkusbal worden maar liefst drie onthullingen gedaan: Het nieuwe prinsenpaar met hun nar(rin), het nieuwe boerenpaar met hun getuigen én de nieuwe Superverkuskop worden bekendgemaakt. Een avond vol muziek, gezellig geklets en natuurlijk ruimte voor een dansje!

De voorbereidingen zijn in volle gang, en volgens de prinsencommissie kunnen de speurders deze week weer aan de slag met een nieuwe hint: "Op de elfde zien ze het licht." Wat dat precies betekent? Daar mag natuurlijk naar geraden worden…
Daarnaast geeft de narrencommissie ook een nieuwe hint: "Game over"
Ook geeft de boerencommissie deze week een wel heel smakelijke hint weg Plus nog
3 nieuwe potentiële namen:
-Erik Otten C Colinda vd Linden
-Erwin C Hilke Verstraten
-Frans C Cynthia Lammers
Onze nieuwe hoogheden staan in ieder geval te popelen om zich eindelijk bekend te maken en samen met jullie het carnavalsseizoen officieel te openen. Ben jij er ook bij?De avond start om 19.30 uur en de toegang is gratis — dus reden genoeg om erbij te zijn!
Een dag later, op zondagmiddag 8 november, organiseert jeugdcarnavalsvereniging De Verkuskopkes het jeugdprinsenbal. Dan maken we bekend welke jeugdhoogheden dit seizoen met de scepter gaan zwaaien. De middag begint om 14.30 uur en zal ongeveer tot 18:00 duren. Een DJ zorgt voor de nodige feestmuziek, zodat ook de jeugd het carnavalsseizoen knallend kan beginnen!

Fietskalender
Land van Cuijk
2026

Je hoeft niet ver weg als het ook dichtbij is.

Tot eind oktober zetten Visit Land van Cuijk, Grave Promotie, Ontdek Mill, CRT Cuijk, STER Boxmeer, Ontdek Overloon-Vierlingsbeek en Verrassend PlatteLand van Cuijk elke week de schijnwerper op een andere aantrekkelijke fietsroute in het Land van Cuijk. Bekijk alle routes op vakantieineigenlandvancuijk.nl

‘t Broek en Raamvalleiroute

32 kilometer, voor de geoefende fietser

Deze route is zo flexibel als je zelf wilt: korter of juist langer, jij bepaalt. Wat vaststaat, is dat je onderweg wordt getrakteerd op een afwisselend landschap vol verrassingen.
Je fietst langs schilderachtige plekjes, door bossen en over heidevelden, en volgt de meanderende rivier de Raam. De Raamvallei is een verborgen juweel in het Land van Cuijk: rustig, puur en rijk aan bijzondere planten en dieren.
Ook cultuur ontbreekt niet. Onderweg passeer je prachtige locaties zoals Kasteel Tongelaar en Schenkerij Kasteel Aldendriel - ideale plekken om even af te stappen, rond te kijken en te genieten van een hapje en een drankje in een historische setting.



Start: Nieuwenhofweg Mill (bij knooppunt 58)

Knooppunten:
58 - 48 - 20 - 11 - 68 - 1 - 77 - 74 - 75 - 3 - 67 - 55 - 54 - 53 - 65 - 58

Bekijk *de route*

LAND VAN CUIJK
Dat voelt **gewoon goed**

U koopt een keuken . Wij doen de rest .



keuken bouwersPLUS
uitstekend geregeld

0486-432 992
info@keukenbouwersplus.nl
Partner van 30 keukenzaken
Google score 4,7 ★★★★★



Franssen Optiek

Uw persoonlijke opticien in de regio

Brillen
Zonnebrillen
Contactlenzen

Optometrie / Ooggezondheidsonderzoek
Gehoorbescherming

Franssen Optiek staat in de regio al tientallen jaren bekend om de aandacht voor oogzorg en design. Maak gerust een vrijblijvende afspraak, wij nemen graag de tijd om u goed te adviseren!

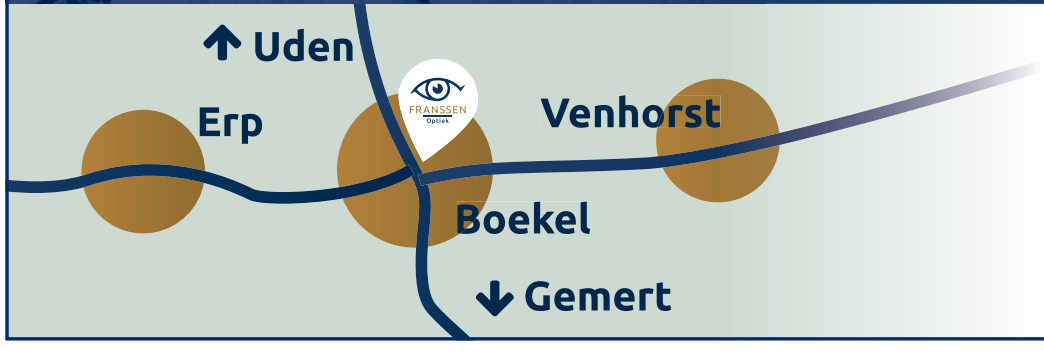

FRANSSEN Optiek

Kerkstraat 11a Boekel
0492 - 32 10 29
info@franssenoptiek.nl
www.franssenoptiek.nl
instagram.com/franssenoptiek
facebook.com/FranssenOptiek

Een reis door herinneringen aan Mill in de Wester



In de huiskamer van de Wester in Mill klinkt op vrijdag 30 oktober om 14.00 uur niet alleen muziek, maar galmen ook de herinneringen aan Mill.

De folkband Reel to Real — gevormd door Marcel en Ronald Peters en Frans Heijs — brengt die middag een reeks eigen liedjes die allemaal geworteld zijn in hun Millse jeugd. De nummers zijn overgoten met die herkenbare, melancholische klankkleur van hun snaren, fluiten en toetsen. Eigenlijk zijn de nummers meer dan muziek: het zijn kleine verhalen, stukjes dorpsgeschiedenis en persoonlijke mijmeringen over hun jeugd in Mill.
Reel to Real is vernoemd naar de dansmuziek van het tot de verbeelding sprekende Ierland en Schotland. Onder veel belangstelling brengt de Millse band nu al 24 jaar gezelligheid en vrolijkheid met Ierse en Schotse volksmuziek. Geanimeerd brengen ze bekende pubsongs, dartelende dancetunes, weemoedige ballades en eigen nummers die hun wortels hebben in de Keltische muziek. Dit concert spelen ze voornamelijk de eigen nummers over Mill, maar in de muziek blijven ze trouw aan de Ierse folkmuziek.

De huiskamer van de Wester vormt een mooi decor voor dit concertje. De akoestiek draagt de muziek, de sfeer draagt de verhalen, en samen maken ze van deze middag een ode aan Mill, aan herinneringen en aan de kracht van folk. Dit optreden is echt een aanrader voor Millenaren, maar ook voor liefhebbers van goede folk, of voor iedereen die simpelweg houdt van een mooie middag met muziek. Marcel Peters op snaren, Ronald Peters op fluiten en accordeon en Frans Heijs op contrabas maken er zeker weer een gezellig optreden van, reken maar!
Tot ziens op vrijdag 30 oktober om 14:00 uur in de Wester in Mill.
Reel to Real is vernoemd naar de dansmuziek van het tot de verbeelding sprekende Ierland en Schotland. Onder veel belangstelling brengt de Millse band nu al 23 jaar gezelligheid en vrolijkheid met Ierse en Schotse volksmuziek. Geanimeerd brengen ze bekende pub songs, dartelende danstunes, weemoedige ballades en eigen nummers, die natuurlijk hun wortels hebben in de Keltische muziek.

De eigen nummers gaan vooral over hun jeugd in Mill, de herinneringen en verhalen zijn dan het onderwerp. In de Millse kerk zullen ze vooral gebruik willen maken van de akoestiek en daarom meer aandacht geven aan de melancholische ballades en sfeervolle muziek. Marcel Peters op snaren en Ronald Peters op fluiten en toetsen maken er zeker weer een gezellig optreden van, reken maar!

De Huiskamer Mill

Weekboeket voor Rieky Abels uit Sint Hubert vanwege 60-jarig koorjubileum



Deze keer ging het Weekboeket naar Rieky Abels uit Sint Hubert. Het Gemengd Koor Sint Hubert wil haar hiermee extra feliciteren en bedanken voor haar jarenlange inzet.

Op zondag 25 oktober viert Rieky namelijk haar 60-jarig lidmaatschap van het koor.

Zestig jaar geleden werd Rieky officieel lid van het Gemengd Koor Sint Hubert, in eerste instantie als organiste. Daarvoor bespeelde ze al regelmatig het kerkorgel tijdens kerkdiensten. Als vrijwilligster begeleidde ze jarenlang niet alleen de reguliere diensten, maar ook rouw- en trouwdiensten en diverse extra vieringen. Dat deed ze zowel in het weekend als doordeweeks.
Ook bij het plannen van de muziek is Rieky altijd betrokken geweest. De laatste jaren is ze actief als zangeres bij het koor. Toch kan het koor nog altijd een beroep op haar doen als vervangend organiste.

In het zonnetje gezet

Op zondag 25 oktober wordt tijdens de kerkdienst van 10.00 uur stilgestaan bij het bijzondere jubileum van Rieky. Het koor zet haar dan extra in het zonnetje. Met het Weekboeket wil het Gemengd Koor Sint Hubert haar alvast extra feliciteren en bedanken voor haar grote betrokkenheid en jarenlange inzet.

Ook iemand verrassen met een Weekboeket?

Wilt u ook iemand uit Mill, Langenboom, Sint Hubert of Wilbertoord voordragen voor een Weekboeket? Stuur dan een e-mail naar redactie@dnkmedia.nl. Meer informatie vindt u op **www.weekboeket.nl.**

Van een stuk leer naar je eigen tas: ontdek de unieke pop-up hobbygroep van Hobby Centrum Mill

Zelf iets moois maken van leer? Bij Hobby Centrum Mill krijgen creativiteit en vakmanschap een bijzondere kans.

Met de tijdelijke pop-up hobbygroep Werken met Leer kunnen deelnemers onder deskundige begeleiding van leerexpert Mieke Moors in zes weken hun eigen leren creatie maken.Klein groepje, persoonlijke begeleiding . De pop-upgroep komt gedurende zes maandagavonden bijeen. Start maandag 25 Januari. Er is plaats voor maximaal vier deelnemers, zodat iedereen persoonlijke aandacht en begeleiding krijgt.Wat dacht je van een zelfgemaakte tas of een ander creatief product van leer? Je leert de mogelijkheden van het materiaal kennen en werkt stap voor stap aan je eigen ontwerp. Hobby Centrum Mill beschikt over de benodigde naaimachines én een voorraad leer. Daarmee worden deskundige begeleiding, geschikte apparatuur en materiaal samengebracht op één locatie.

Een bijzondere combinatie in de regio

De combinatie van specialistische kennis, professionele naaimachines en beschikbare leer is bijzonder. Hobby Centrum Mill wil hiermee mensen de kans bieden om een ambacht te ontdekken dat niet overal toegankelijk is.De pop-upgroep past bij de doelstelling van Hobby Centrum Mill: mensen samenbrengen, creativiteit stimuleren en kennis en vaardigheden overdragen.
Interesse? Wacht niet te lang! Omdat er slechts vier plaatsen beschikbaar zijn, is tijdig aanmelden aan te raden.
Meer informatie en aanmelden: Contactpersoon: Angeline E-mail: popup@hobbycentrummill.nl Website: www.hobbycentrummill.nl – gebruik het inschrijfformulier.

Vacature

Hobby Centrum-Mill zoekt nieuwe teamleider voor de avondgroep Schilderen, Creatief bezig zijn, mensen verbinden en samen plezier beleven! Hobby Centrum-Mill is op zoek naar een enthousiaste vrijwilliger die de rol van teamleider van de avondgroep Schilderen wil overnemen. Onze huidige teamleider, Tiny Somers, stopt na ruim tien jaar met deze functie. In die jaren heeft hij met veel enthousiasme een bijzondere en hechte groep deelnemers opgebouwd.

Samen schilderen en gezellig bezig zijn. De schildergroep komt twee keer per maand op dinsdagavond bij elkaar. Er wordt gewerkt met acryl en olieverf. Voor deze functie zoeken we een man of vrouw die het leuk vindt om mensen bij elkaar te brengen en de groep op een prettige manier te begeleiden. Iets voor jou? Vind je het leuk om iets voor anderen te betekenen, houd je van een gezellige sfeer en wil je bijdragen aan het voortbestaan van deze bijzondere schildergroep? Dan maken we graag kennis met je!Je krijgt de kans om voort te bouwen op het mooie werk dat Tiny Somers in ruim tien jaar heeft neergezet.
Meer informatie? Marian Govers-Jilesen. E-mail: **marian@govers-jilesen.nl**



Burgemeester, waarom wordt hier niet opgetreden?

Een auto die het voetpad blokkeert. Een overhangende heg waardoor voetgangers nauwelijks kunnen passeren. Fietsen voor een winkel of afvalcontainers midden op de stoep.

We kennen allemaal wel situaties waarin de doorgang wordt belemmerd. Maar wat mag je dan van de gemeente verwachten? Wanneer is waarschuwen voldoende en wanneer moet er daadwerkelijk worden opgetreden?

Over deze vragen organiseert Platform Toegankelijk Mill op dinsdag 27 oktober een publieksbijeenkomst in Het Lagerhuis in Mill. Burgemeester Marieke Moorman gaat deze avond met inwoners in gesprek over handhaving en toegankelijkheid.

Een voetpad moet toegankelijk blijven

Voor veel mensen is een obstakel op het voetpad vooral vervelend. Maar voor iemand met een rolstoel, rollator of visuele beperking kan het betekenen dat hij of zij niet verder kan. Soms is uitwijken naar de rijbaan de enige mogelijkheid, met alle risico's van dien.

Volgens Platform Toegankelijk Mill hoeft handhaving niet te betekenen dat voor iedere overtreding meteen een boete wordt uitgeschreven. Vaak is iemand aanspreken, uitleg geven of waarschuwen voldoende. Maar wat als dezelfde problemen steeds terugkomen? Wanneer moet de gemeente ingrijpen? En welke verantwoordelijkheid hebben inwoners en ondernemers zelf?

Stel uw vraag aan de burgemeester

Burgemeester Marieke Moorman geeft tijdens de bijeenkomst een inleiding over handhaving in de gemeente Land van Cuijk. Daarna gaat zij samen met Rob Poel, voorzitter van Stichting Toegankelijk Land van Cuijk en voormalig wethouder van Cuijk en Sint Anthonis, in gesprek over vragen en ervaringen van inwoners. Heeft u zelf een vraag over handhaving? Of heeft u een situatie meegemaakt waarvan u vindt dat de gemeente had moeten optreden? Dan is dit uw gelegenheid om daarover mee te praten.

Een serieuze zaak met ruimte voor humor

Handhaving is een serieus onderwerp, maar er mag ook gelachen worden. Tonprater Koos Dakloos uit Cuijk geeft op zijn eigen wijze een luchtige kijk op handhaving. De avond staat onder leiding van Inge Willems, algemeen directeur van Wise Up Consultancy in Cuijk.

Samen werken aan toegankelijke dorpen

Tijdens de avond kunnen bezoekers ook kennismaken met de platformleden. Wie belangstelling heeft om mee te denken of mee te helpen aan toegankelijkere dorpen, is van harte welkom.

Kom dinsdagavond 27 oktober naar Het Lagerhuis

De bijeenkomst vindt plaats in Het Lagerhuis, Beerseweg 9 in Mill. De zaal is open vanaf 19.15 uur en het programma begint om 19.30 uur. De toegang is gratis.

Want uiteindelijk gaat het om iets heel eenvoudigs: iedereen moet zelfstandig en veilig door onze dorpen kunnen gaan.

Samen maken we onze dorpen toegankelijker.

Voor nadere informatie Guus Fonteijn, voorzitter van Platform Toegankelijk Mill
Telefoon: 06 22 55 24 27



Schrijen
Afscheid en herinnering



8 NOV

In Memoriam Concert 2026

Tijdens het **In Memoriam Concert** staan we samen stil bij de mensen die we missen. Met live muziek die troost biedt.

Een middag of ochtend live muziek, in herinnering, samen en in verbinding met je beleving na afscheid:

De wereld staat stil
Een moment om stil te staan bij wie er niet meer is.

Rouw is liefde
Want waar gemis is, is liefde geweest.

Sporen van de tijd
Herinneringen veranderen, maar verdwijnen niet. Ze laten sporen achter in ons leven.

Ruimte voor kleur
Naast verdriet is er ook ruimte voor licht, verhalen en het leven dat doorgaat.

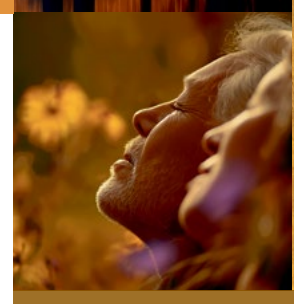

Muziek raakt
wat ons dierbaar is

*Als de wereld even stilvalt,
blijft wat je liefhad dichtbij.
De tijd laat sporen achter,
herinneringen kleuren ons.
Rouw is de liefde die klinkt,
in een tekst, een klank.
In muziek die je hart raakt.*

Wanneer: Zondag 8 november 2026
Tijd: Ochtendconcert: 11.00 uur
Middagconcert: 15.00 uur

Locatie:
ZEVENHUTTEN
BUITENPLAATS
Crematorium van Schrijen

Buitenplaats Zevenhutten | Cuijk
Tickets: schrijen.com/agenda

Live zang van **vocal group Angels Rule**, aangevuld met een instrumentale muzikale invulling en gedichten die je herinneringen betekenis geven.



Er is een beperkt aantal plaatsen beschikbaar. Nabestaanden voor wie Schrijen vanaf oktober 2025 en in 2026 de uitvaart verzorgde, krijgen voorrang op het reguliere publiek.

Mill van Toen: Nieuwe bedrijfswagen voor gemeente Mill en Sint Hubert



Wekelijks plaatsen we in De Neije Krant en op inmill.nl foto's en artikelen uit het archief van Toon Willems.

Dit onder de titel Mill van toen. Hebt u ook leuke foto's voor deze rubriek? Denk aan familie- groep- of clubfoto's uit het verleden, foto's van gebeurtenissen in Mill of andere foto's die mooi zijn om te bewaren en publiceren, mail deze naar millvantoen@gmail.com

Garagebedrijf Theo Vloet leverde een nieuwe Nissan cabstar af aan de gemeente mill. Met de officiële overhandiging van de sleutels aan wethouder Hermanussen, mocht de gemeente zich eigenaar noemen van de bedrijfsauto. Voor de Nissan had de gemeente een bedrag van Fl 40.000,- uitgetrokken. Het is de eerste keer dat garagebedrijf Theo Vloet een bedrijfsauto levert aan de gemeente. Theo Vloet is sinds kort gespecialiseerd in Nissan en Ford, maar in principe kan iedereen met z'n auto terecht bij het garagebedrijf aan de Lijsterstraat 14.
Bron foto: Hermsen Fotografie

Meer van dit soort foto's bekijken? Bezoek dan de Facebookpagina van Toon Willems onder de naam Mill van toen.

Sint-Janspenning en oorkonde voor Sjaan Vloet-Selten

Op zaterdag 3 oktober vierde Sjaan Vloet-Selten haar 90e verjaardag.



Een prachtige mijlpaal die niet ongemerkt voorbij mocht gaan. Ter gelegenheid van deze bijzondere verjaardag werd Sjaan op feestelijke wijze in het zonnetje gezet en ontving zij een bijzondere blijk van waardering.

Vanwege haar jarenlange inzet voor de Kerk en haar grote betrokkenheid bij haar medemensen werd haar de Sint-Janspenning met bijbehorende oorkonde uitgereikt. Met deze onderscheiding wordt Sjaan van harte bedankt voor haar jarenlange inzet, haar trouw en haar grote toewijding aan de Kerk in het bisdom van 's-Hertogenbosch.

Een welverdiende erkenning voor alles wat Sjaan in de loop der jaren voor de Kerk en voor anderen heeft betekend. Een bijzonder moment van dankbaarheid en waardering, passend bij deze mooie mijlpaal in haar leven.

Amicitia organiseert winterserie met wandeltochten vanuit Mill



Wandelsportvereniging Amicitia organiseert ook deze winter weer een serie wandeltochten door Mill en omgeving.

De eerste wandeling staat gepland op zondag 1 november 2026. Wandelaars kunnen kiezen uit verschillende afstanden en op hun eigen tempo genieten van de winterse natuur.

De bladeren vallen en de temperaturen dalen, maar dat is voor wandelliefhebbers juist een mooie reden om naar buiten te gaan. Met de winterserie biedt Amicitia iedereen de gelegenheid om ook tijdens de koudere maanden lekker in beweging te blijven en te genieten van de omgeving.

De wandeltochten zijn geschikt voor zowel recreatieve wandelaars als mensen die graag wat meer kilometers maken. Er is keuze uit afstanden van 5, 10, 15, 20 en 25 kilometer. Deelnemers bepalen zelf welke afstand bij hen past en in welk tempo ze deze afleggen. Onderweg is er gelegenheid om even pauze te houden en iets kouds of warms te drinken.

Start vanuit Myllesweerd

De start en finish zijn bij Cultureel Centrum Myllesweerd aan de Kerkstraat 3 in Mill. Deelnemers kunnen op de wandeldagen tussen 8.00 en 12.00 uur starten. De routes zijn goed bewegwijzerd en bieden mogelijkheden voor jong en oud.
De eerste twee wandelingen van de winterserie vinden plaats op zondag 1 november en zondag 6 december 2026. Ook in 2027 staan er nog twee tochten op het programma: zondag 24 januari en zondag 7 maart.

Voordelig deelnemen aan de hele serie

Deelnemers betalen 4,50 euro per wandeling. Leden van KWBN krijgen 1 euro korting. Wie van plan is om vaker mee te wandelen, kan tijdens de eerste wandeling een passe-partout aanschaffen voor alle vier de winterserie-wandelingen. Deze kost 15 euro voor niet-leden en 11 euro voor leden van KWBN.
Voorinschrijven is digitaal mogelijk via www.wsvamicitia.nl. Bij het startbureau kunnen wandelboekjes en IVV-boekjes worden afgestempeld.

Met de winterserie nodigt Amicitia iedereen uit om de wandelschoenen aan te trekken, de frisse buitenlucht op te zoeken en al wandelend de omgeving van Mill te ontdekken.

TAPIJT | VINYL | LAMINAAT | PARKET | PVC | MARMOLEUM | RAAMDECORATIE | RELAXFAUTEUILS | VLOERKLEDEN | KUNSTGRAS | MEUBELS

Alles voor jouw **vloeren en ramen.**

26 OTK - 28 NOV

SALE

15% *Korting**

Iedere **vrijdag** tot **20.30 uur** geopend



Open
ZONDAG 1 NOV
11.00 - 17.00 uur



Bezoek **Nederlands GROOTSTE showroom.**





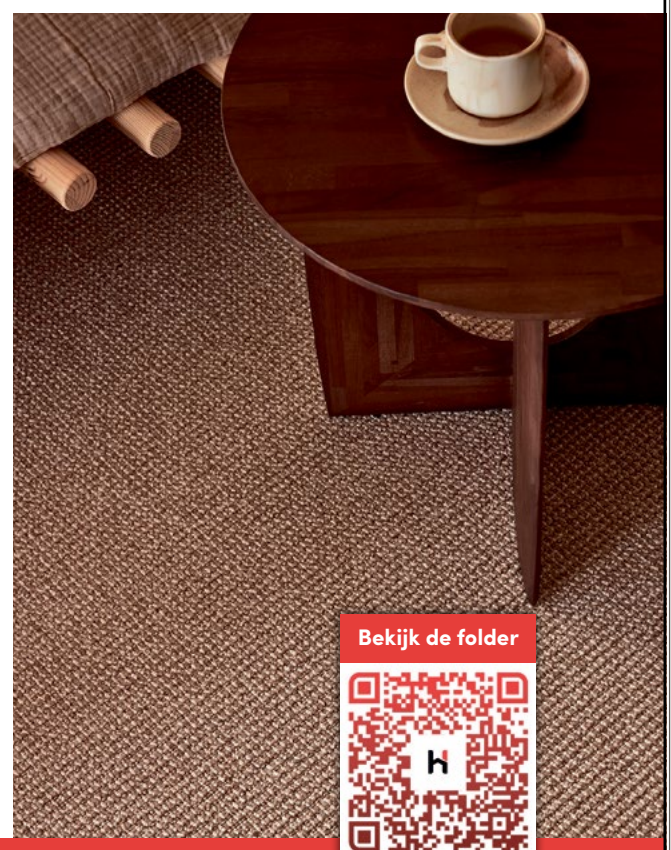

Bekijk de folder

Zekerheid van de juiste keuze

Zekerheid van de beste prijs

Zekerheid van 60 jaar vakmanschap

De zekerheid van Hofmans at Home

score 9

VACATURE Verkoper interieur

VRAGEN? BEL ONS:
085 8888 001
Beerseweg 10a | 5431 LC CUIJK

* Acties geldig vanaf €850,- en alleen op de producten. Niet i.c.m. andere acties.
** Arte behang uitgesloten van de lopende acties

binnen en buiten gewoon
www.hofmansathome.nl

SINDS 1964
Hofmans AT HOME

Van aspirine tot heksenverhalen: verrassende bomen en struiken op Tongelaar

Wat hebben bomen en struiken te maken met aspirine, shampoo, wijn, instrumenten en zelfs bescherming tegen heksen?

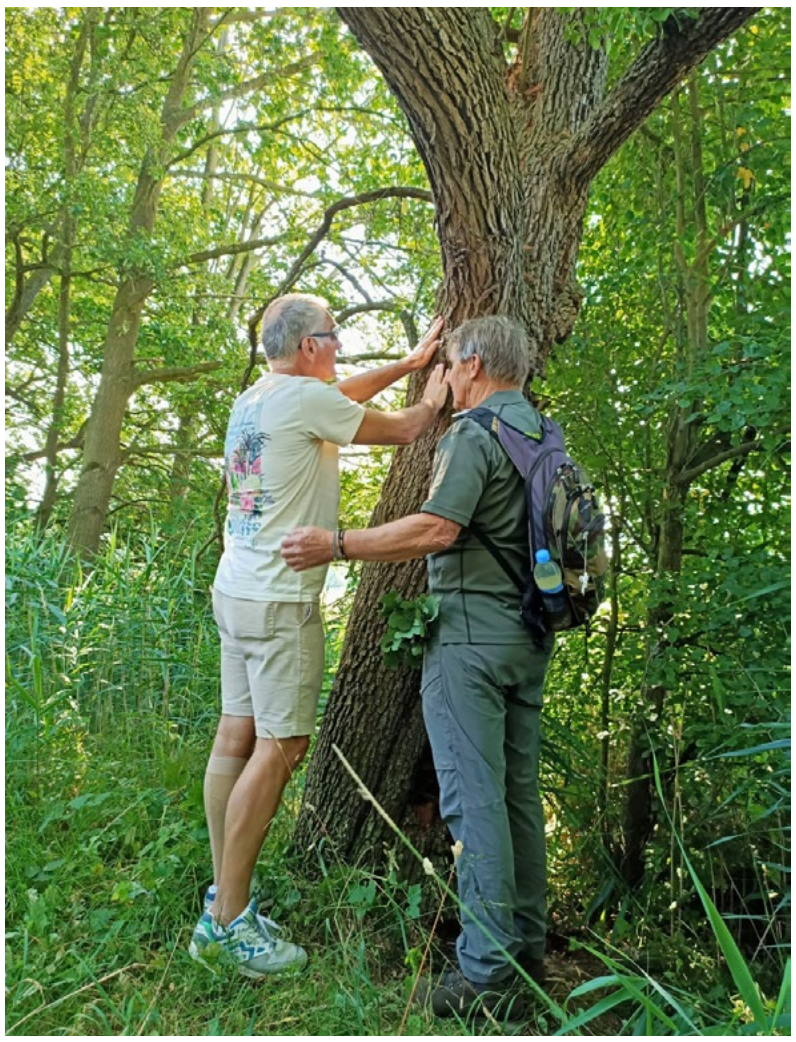

Meer dan je misschien denkt. Op zondag 8 november organiseert Brabants Landschap op Landgoed Tongelaar in Mill een gratis zintuiglijke wandeling voor blinden en slechtzienden.

Tijdens de wandeling draait het om ruiken, voelen, luisteren en verhalen. Natuurgids Jo van Gemert laat zien hoe veelzijdig bomen en struiken zijn: sommige leverden vroeger thee, medicijnen of gebruiksvoorwerpen, andere bevatten stoffen die we nog altijd terugvinden in aspirine, crèmes en shampoo. En ook oude volksverhalen komen voorbij, zoals bomen die bescherming zouden bieden tegen heksen en boze geesten.

Speciaal voor mensen met een visuele beperking

De wandeling is ontwikkeld voor mensen die blind of slechtziend zijn. De groep blijft bewust klein, zodat er tijd is om rustig stil te staan, vragen te stellen en ervaringen uit te wisselen. Iedere deelnemer komt samen met een eigen begeleider.

Dat de wandelingen aanslaan, merken we inmiddels goed. Deelnemers komen niet alleen uit de omgeving, maar reizen bijvoorbeeld ook vanuit Gelderland en Limburg naar Tongelaar. Sommigen maken er meteen een dagje uit van.

'Voor mij was dit uniek'

Eerdere deelnemers reageren enthousiast. Anny, die volledig blind is, vertelde na afloop:

"De gids speelde perfect in op de groep. We hebben een bron aan informatie gekregen en de natuur echt kunnen beleven. Aangezien ik helemaal blind ben, was dit voor mij uniek."

Praktische informatie voor zondag 8 november

De wandeling start om 10.00 uur bij de poort van Kasteel Tongelaar in Mill en duurt tot ongeveer 12.30 uur. De route is circa 4 kilometer en loopt over goed begaanbare, onverharde paden. Iedere deelnemer met een visuele beperking neemt een eigen persoonlijk begeleider mee. (Hulp)honden zijn welkom, mits vriendelijk en aangelijnd. Deelname is gratis.

Aanmelden

Lijkt dit je iets voor jezelf, je partner, familielid, vriend of iemand anders in je omgeving? Geef het vooral door. De groepen zijn klein en vol = vol.

Meer informatie en aanmelden:
https://www.brabantslandschap.nl/zintuiglijke-wandelingen

Andere data

Vanwege het succes gaan de zintuiglijke wandelingen ook in 2027 door, telkens op de tweede zondag van de maand. Inschrijven voor die wandelingen kan nu al via de website.

Bridgeclub Mill 1e periode van seizoen 2026-2027 in De Wester

De 1e periode van de competitie zit er weer op. Het was heel spannend want de eerste 3 teams van de B-categorie promoveren naar de A categorie.

Daarentegen degraderen de laatste 3 van de A categorie naar de B-categorie.

De teams die promoveren zijn;

Hans van Schaijk & Frans Janssen

Joke van Eeten & Christien van Schipstal

Jan Vloet & Clara van den Broek

Heel veel succes in de A-categorie!!

Elke woensdagmiddag is het informeel bridgen in de Wester en voor iedereen toegankelijk. Kom je alleen, voor een ervaren partner wordt gezorgd. Aanmelden hoeft niet maar kan via secretariaatbridgeclubmill@gmail.com.

Uitslag woensdagmiddag 14 oktober

1.Pierre van der Sterren & Ben Verstegen– 61,25%

2.Annie Albers & Jan van Laake– 60,00%

3.Wim de Man & Nic Manders– 52,50%

4.Ankie Crommenacker & Maria Veuskens– 50,00%

5.Marius Verberk & Odette Kramp – 50,00%

Uitslag donderdagavond 15 oktober, A-lijn

1.Jan Verstralen & Ria Broeren– 57,50%

2.Miep Peters & Wim de Man– 57,08%

3.Nic Manders & Marius Verberk – 53,339%

4.Henk van Abel & Bertus van der Heijden – 51,67%

4.Anneke Goijer & Jan Goijer – 51,67%

Uitslag donderdagavond 15 oktober, B-lijn

1.Gerry Cremers & Ben Spanjers – 62,99%

2.Jan Vloet & Frans Janssen – 54,38%

3.Adje van der Horst & Ellis van Dijk – 52,78%

4.Leny Boffen & Gertie Gerrits – 51,60%

5.Piet Gerrits & Marianne Maas – 50,72%

Geslaagd herinnerings-concert Annora uitvaartverzorging



Een kaars, een vertrouwd lied of een gedicht dat precies verwoordt wat je zelf voelt. Soms is er maar weinig nodig om de herinnering aan een dierbare heel dichtbij te brengen.

Dat was voelbaar tijdens het herinneringsconcert van Annora uitvaartverzorging op zondag 18 oktober 2026, met als thema 'In het licht van herinnering.'

De liedjes, gezongen door zangeres Simone Slegers vormden samen met gedichten en persoonlijke teksten de rode draad van deze middag. Juist in de combinatie van muziek en woorden was ruimte om even stil te staan bij wie er niet meer is, maar ook bij wat iemand heeft achtergelaten.

Een bijzonder moment was het aansteken van een kaars voor iedere overledene. Na afloop brachten de uitvaartverzorgsters de kaarsen naar de tafels van de nabestaanden. Een eenvoudig gebaar, maar wel één dat zichtbaar maakte hoe belangrijk het is dat iemand niet wordt vergeten.

Na het concert gingen de aanwezigen onder het genot van een hapje en een drankje met elkaar in gesprek.

Er was ruimte om herinneringen te delen en ervaringen uit te wisselen. Ook de uitvaartverzorgsters schoven aan, waarbij samen werd teruggekeken op een mooie en warme middag.

Sint Hubert geniet van een gezellige najaarsperiode

Wie een kijkje neemt op de Dorpsagenda van De Jachthoorn ziet het meteen: er staat weer volop op het programma in Sint Hubert.

Van muziek en ontmoeting tot jeugdactiviteiten en de eerste tekenen van de naderende carnavalsperiode.

Dat laatste is inmiddels duidelijk merkbaar in het dorp. De Bliekers zijn druk op zoek naar een nieuw prinsenpaar en boerenpaar. Ook carnavalsvereniging De Bokken liet onlangs van zich horen met de presentatie van het speciale jubileumbier, ter gelegenheid van het 55-jarig bestaan van de vereniging.

Daarnaast staat Halloween voor de deur. Op zaterdag 31 oktober organiseert Stichting Jeugdbelangen een Halloween-activiteit voor de jeugd. De Jachthoorn sluit daar diezelfde avond op aan, met een extra editie van het Sportcafé. Daarmee krijgt Halloween in Sint Hubert opnieuw een gezellige invulling voor jong én oud.

Verenigingen, stichtingen en vrijwilligers zijn al met al volop actief. Een mooi voorbeeld daarvan is de onlangs aangekondigde 'Handjesapp' van de werkgroep Verenigingsnet, een initiatief van de Dorpsraad. Daarmee wordt het voor organisaties binnen Sint Hubert nog eenvoudiger om elkaar te vinden en te helpen.

Hiermee samenhangend wordt vanuit De Jachthoorn ondertussen verder gewerkt aan de Dorpsagenda en de Verenigingspagina. Verenigingen en stichtingen hebben recent hierover een apart bericht ontvangen. Zo ontstaat stap voor stap een steeds completer overzicht van alles wat er in Sint Hubert georganiseerd wordt.

Ook de komende maanden staan er weer tal van activiteiten op het programma. De uitnodiging blijft staan, om activiteiten aan te leveren bij de Dorpsagenda van ons dorpshuis, De Jachthoorn, zodat dat voor iedereen en ook tijdig bekend is.

Bekijk de Dorpsagenda op:
www.gemeenschapshuis dejachthoorn.nl

Graag tot ziens in De Jachthoorn, het dorpshuis van Sint Hubert, vóór en dóór het dorp.

CHRISTMAS TOGETHER



Vrijdag 30 okt. & 6 nov. 10:00u - 17:00u
Zaterdag 31 okt. & 7 nov. 10:00u - 17:00u
Zondag 1 nov. & 8 nov. 11:00u - 17:00u

ONDER DE KERSENBOOM
WOON- EN GADENDECORATIES EN LANDELIJKE SFEER

berends
bloemsierkunst

Buitengewoon kado

Meeuwstraat 3A Mill | **Hoogstraat 5 Mill** | **Hoogstraat 10 Mill**

ONZE BANK OOK VAN ♡ JOUW OMGEVING



Samen Spelen voor Iedereen

Basisschool De Weijerwereld in Boxmeer realiseerde een nieuwe inclusieve speelplaats waar álle kinderen samen kunnen spelen. Met rolstoeltoegankelijke en zintuiglijke speelelementen is een plek ontstaan in het Weijerpark zonder barrières, vol beweging en plezier. Een toegankelijke ontmoetingsplek voor kinderen, gezinnen en de hele gemeenschap. Mede mogelijk gemaakt door een bijdrage van Rabobank.

Rabobank is een coöperatie

Daarom gaat een deel van onze winst niet naar aandeelhouders, maar naar initiatieven die de buurt, vereniging of samenleving sterker maken. Op deze pagina lees je een aantal voorbeelden uit Land van Cuijk & Maasduinen.

Rabo ClubSupport uitreikingen

Alle clubs gefeliciteerd met jullie bijdrage uit Rabo ClubSupport. Maar liefst 713 lokale clubs deden dit jaar mee aan Rabo ClubSupport. Leden van Rabobank Land van Cuijk en Maasduinen brachten hun stem uit en lieten zo zien welke clubs zij een warm hart toedragen. In totaal verdeelden zij € 256.555. Op 7 plaatsen in onze regio werd een feestelijke uitreiking georganiseerd. Op de foto zie je de clubs die in St. Anthonis aanwezig waren bij de uitreiking. De totale uitslag kun je nalezen op **rabobank.nl/leden/clubsupport**



Coöperatiefonds versterkt de regio

Heeft jouw vereniging of stichting een initiatief dat bijdraagt aan het versterken van de lokale samenleving? Vraag dan een bijdrage aan via het Rabobank Coöperatiefonds. Stichting Gemeenschapshuis Heijen ontving recent een bijdrage waarmee ze haar inrichting kan verbeteren en verduurzamen. Ook een plan? **Kijk op rabo.nl/ob/lvcmfonds**



Op de foto: Bouke van Vugt (wethouder) en Jacintha van den Hoek (directeur Rabobank)

Steun aan Energiecoöperatie

Als inwoners samenwerken aan de lokale energievoorziening: dat is het idee van Energie Coöperatie Land van Cuijk. De coöperatie zet in op zonne- en windprojecten met lokaal eigendom. Door lokaal eigendom te organiseren, blijft de winst in de regio. Ook krijgen inwoners inspraak over de manier waarop een project wordt ontwikkeld. Rabobank steunde de opstart. Kijk voor meer informatie over lidmaatschap of deelname in projectgroepen op **www.energiecooperatielandvancuijk.nl**

de coöperatieve Rabobank

JE ZIET HET PAS ALS JE HET DOORHEBT

HANDHAVING

Platform Toegankelijk Mill

WAT MAG U VAN DE GEMEENTE VERWACHTEN?

STEL UW VRAAG AAN DE BURGEMEESTER

IEDEREEN IS WELKOM!
Ook mensen met een visuele beperking.

Kom op 27 oktober naar Het Lagerhuis. Stel uw vragen, deel uw ervaringen en praat mee over handhaving in onze gemeente.

→ **Dinsdag 27 oktober 2026**
→ **Aanvang 19.30 uur** (zaal open vanaf 19.15 uur)
→ **Het Lagerhuis, Mill** (Gratis toegang)

WANNEER WAARSCHUWEN EN WANNEER OPTREDEN?

Een auto op het trottoir. Een overhangende heg. Een terras dat de doorgang belemmert. Een fiets of afvalcontainer midden op het voetpad. Regels zijn er genoeg.

Maar wat gebeurt er als die regels niet worden nageleefd? Wanneer is aanspreken of waarschuwen voldoende? Wanneer moet de gemeente daadwerkelijk optreden? Wat mogen inwoners van de gemeente verwachten? En welke verantwoordelijkheid hebben inwoners en ondernemers zelf?
Daarover gaan we op 27 oktober met elkaar in gesprek.

UW VRAAG STAAT DEZE AVOND CENTRAAL

Heeft u zelf een vraag over handhaving en toegankelijkheid?

Burgemeester Marieke Moorman en Rob Poel beantwoorden de vragen en gaan hierover met elkaar en met de aanwezigen in gesprek. Ook tijdens de bijeenkomst is gelegenheid om vragen te stellen en in discussie te gaan.

PROGRAMMA

19.15 uur – Ontvangst
De zaal is open.
We ontvangen u met koffie en cake.

19.30 uur – Opening

De avond staat onder leiding van ervaren dag-voorzitter **Inge Willems**. Zij heet u welkom en geeft een korte toelichting op het programma. In het dagelijks leven is Inge Willems algemeen directeur van Wise Up Consultancy in Cuijk.

Inleiding door de burgemeester

Burgemeester **Marieke Moorman** geeft een inleiding over handhaving in de gemeente Land van Cuijk.

Koos Dakloos

Tonprater **Koos Dakloos** uit Cuijk deelt op zijn eigen wijze zijn ervaringen met handhaving in de gemeente.

Rob Poel

Rob Poel, voorzitter van Stichting Toegankelijk Land van Cuijk en voormalig wethouder van Cuijk en Sint Anthonis, gaat tijdens de bijeen-komst in op de ingediende vragen.

Pauze
In de pauze bieden wij u een drankje aan.

Uw vragen aan de burgemeester
Na de pauze komen de ingezonden vragen aan de orde en kunnen de aanwezigen ook nog vragen stellen.

KOM KENNISMAKEN MET PLATFORM TOEGANKELIJK MILL

Iets betekenen voor mensen met een beperking? Kom naar de bijeenkomst en ontmoet onze platformleden.

→ We kijken naar de toegankelijkheid van straten, gebouwen en andere plekken.

→ We organiseren en ondersteunen praktische activiteiten.

→ U kunt op verschillende manieren meehelpen.

Iedereen is welkom.

“Samen maken we onze dorpen toegankelijker”

toegankelijklvc.nl

Week van Ons Eten

Trots op ons eten:
Land van Cuijk smaakt naar meer

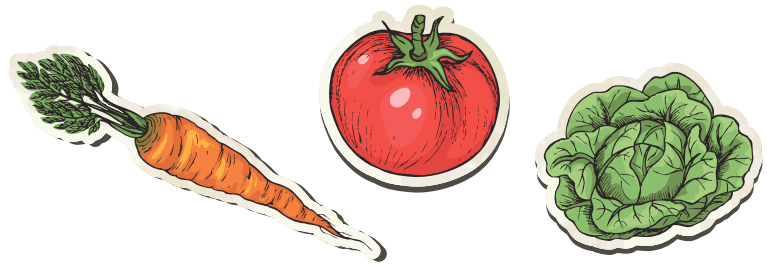

De tweede editie van de Week van Ons Eten in Land van Cuijk zit erop. Een week vol verhalen, ontmoetingen en activiteiten rond ons eten. Van boer tot bord konden inwoners ontdekken wat er in onze regio wordt gemaakt, geteeld en bereid.

Een van de smaakvolle blikvangers was het **Broodje Land van Cuijk.** Een broodje met een verhaal: meer dan 80 procent van de ingrediënten komt uit het Land van Cuijk of de directe omgeving. Kip uit Oploo, buikspek uit Wanroij, kaas uit Sint Anthonis, rode ui uit Haps en brood uit Wilbertoord komen samen op één broodje. Ook de vegetarische variant vertelt een lokaal verhaal, met oesterzwammen uit Overasselt. De drie varianten zijn ontwikkeld door lokale chefs Martien Bos en Martijn ten Brinke.

Het Broodje Land van Cuijk laat zien waar ons eten vandaan komt en geeft de mensen achter onze dagelijkse boodschappen een gezicht. Boeren, streek-producenten, horeca en inwoners komen letterlijk samen op één broodje. Het initiatief maakt deel uit van Broodje Brabant, een provinciaal initiatief waarbij in verschillende Brabantse regio's herkenbare streekbroodjes worden ontwikkeld. Zo zie je waar ons eten vandaan komt én kun je het meteen proeven.

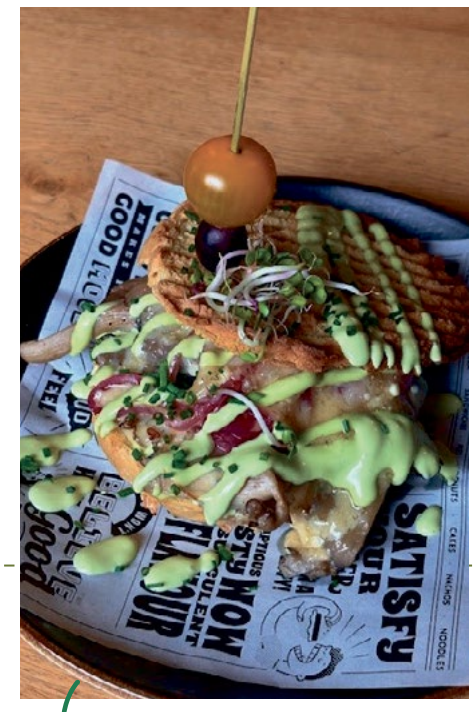

Verkrijgbaar met kip of buikspek, of vegetarisch met alleen oesterzwam!

Tijdens de Week van Ons Eten kon het broodje op verschillende plekken worden geproefd. En het blijft! Het is ook na de Week van Ons Eten verkrijgbaar bij:

- De Looierij in Cuijk
- Riche in Boxmeer
- De Bock in Boxmeer
- De Heksenboom in St. Anthonis.

Ontmoeten, inspireren en ontdekken



Naast het proeven was er volop ruimte voor ontmoeting. De **Tafel van Ons Eten** bracht mensen uit de regio die met voedsel werken en bezig zijn bij elkaar. De grote opkomst, inspirerende sprekers en gesprekken lieten zien hoeveel betrokkenheid er is bij de toekomst van ons voedsel.

Wethouder Mark Janssen-van Gaal: "Deze Week van Ons Eten liet weer zien hoeveel moois er dichtbij huis gebeurt. Boeren, ondernemers, scholen en inwoners weten elkaar steeds beter te vinden. Daar bouwen we graag op door. Want wat van dichtbij komt, smaakt toch het lekkerst!

Ook tijdens het **Burgemeestersontbijt** stond de herkomst van ons eten centraal. Kinderen van basisschool De Groene Wereld in Velp ontbeten samen met de burgemeester bij familiebedrijf Van Thiel Melkvee en ontdekten zo waar hun eten vandaan komt.

Inwoners konden op verschillende manieren ontdekken wat de eigen regio te bieden heeft. Met de fiets ontdekten ze verkooppunten van streekproducten, bij lokale restaurants konden ze genieten van gerechten met producten uit de regio en met de Biologische Zintuigen Bingo van de biologische boeren leerden ze lokaal voedsel op een speelse manier kennen.



Landelijk podium in 2027

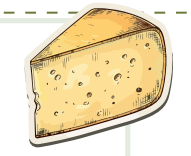

De Week van Ons Eten smaakt naar meer. In 2027 krijgt Land van Cuijk een bijzondere rol: de landelijke opening van de Week van Ons Eten vindt dan plaats in onze gemeente. Een mooie erkenning voor de kracht van onze regio, waar landbouw, voedsel en ondernemerschap sterk met elkaar verbonden zijn. Volgend jaar krijgt heel Nederland de kans om kennis te maken met wat Land van Cuijk te bieden heeft. Met boeren, voedselproducenten, ondernemers, scholen en andere betrokkenen laten we zien hoeveel verhalen er achter ons eten schuilgaan. De tweede editie zit erop, maar het verhaal gaat door. Met boeren die met passie produceren, ondernemers die lokale producten een podium geven en inwoners die steeds vaker kiezen voor eten uit de buurt.

Wat je van dichtbij haalt, is het lekkerst. En daar mogen we in Land van Cuijk best trots op zijn.





Deelnemende partners

Met dank aan alle deelnemende partners voor hun bijdrage aan de Week van Ons Eten!

Open Coffee Mill – Ontmoet, verbind en inspireer. Gezellig koffiedrinken met andere ondernemers. Wissel ervaringen uit, doe nieuwe ideeën op en leg waardevolle contacten. Informeel, laagdrempelig en zonder verplichtingen. Woensdag 28 oktober tussen 09.00-11.00 uur in Myllesweerd, Mill. Aanmelden mag, maar hoeft niet. Sandra Nieuwenhuijsen – sandra@sameninadministratie.nl – 06-49 39 22 37.

Donald Duck-verzameling te koop - Onze kinderen hebben jarenlang oneindig veel leesplezier gehad van deze verzameling. We vinden het zonde om alles zomaar weg te doen en gunnen het graag een tweede leven bij andere kinderen! 45 weekbladen en Extra's, 18 hardcovers, 25 pockets, 12 dubbelpockets en 1 moppentrommel. Veel gelezen, maar nog in prima staat. Inclusief een aantal voetbalboeken gratis! De hele verzameling voor € 75,-. Uitsluitend in één koop, geen losse verkoop.
Af te halen in Mill. Bij interesse bellen: +31(0)622806439

Zin in gezelligheid, spelletjes, bakken of een wandeling? De acht unieke bewoners van Tour Mill Lijn in Mill zoeken enthousiaste vrijwilligers voor een fijne middag of avond, flexibel wanneer het jou uitkomt! Je hebt geen zorgachtergrond nodig; een warm hart en een luisterend oor zijn méér dan genoeg. Kom direct sfeer proeven en bel of app Kim Sanders via 06-13506198—de koffie staat klaar!

Buurtvereniging De Vilheide in Mill opent op zaterdag 31 oktober weer de oud-ijzercontainer aan de Kwartelstraat. Tussen 09.00 en 12.00 uur kan iedereen daar terecht om oud ijzer in te leveren. Dit kan elke zaterdag in de even weken.

Pompoenen te koop, diverse soorten en maten. We verkopen soep, sier en halloween pompoenen. Kom eens kijken in mijn kraam op Beerseweg 36 in Mill.

SwomWensBus oftewel BoodschappenPlusBus voor individuele en/of groepsritten. Neem voor reserveren of informatie contact op met de coördinator via 06 83 32 94 84.

Gratis Prikbord
Particulieren kunnen gratis een berichtje plaatsen op het Prikbord in De Neije Krant. Ook op inmill.nl publiceren we deze berichten. Dit is gratis, maar bij resultaat is een vrijwillige bijdrage aan Stichting Huis aan Huiskrant (voormalige) Gemeente Mill en Sint Hubert uiteraard van harte welkom op rekeningnummer NL94RABO0175233810. Korte commerciële prikbordberichten plaatsen we tegen een vergoeding. Informeer naar de kosten en stuur uw prikbordberichten via redactie@deneijekrant.nl.

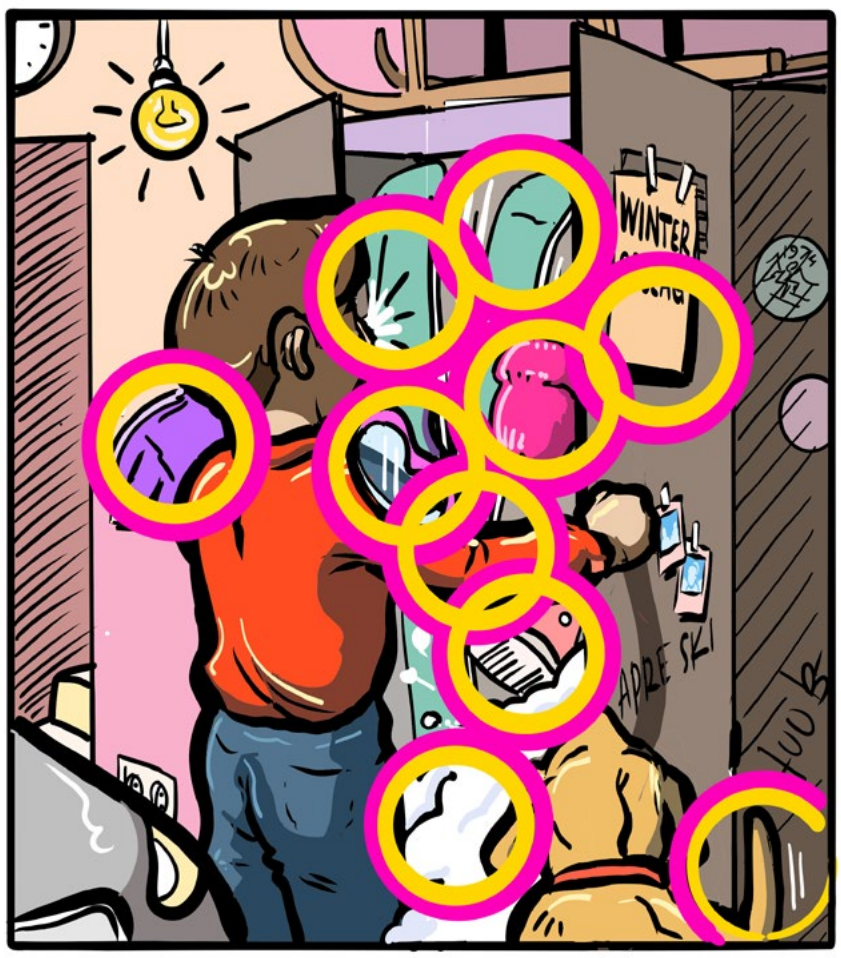

Oplossing puzzel

Asieldier van de week

Ozon

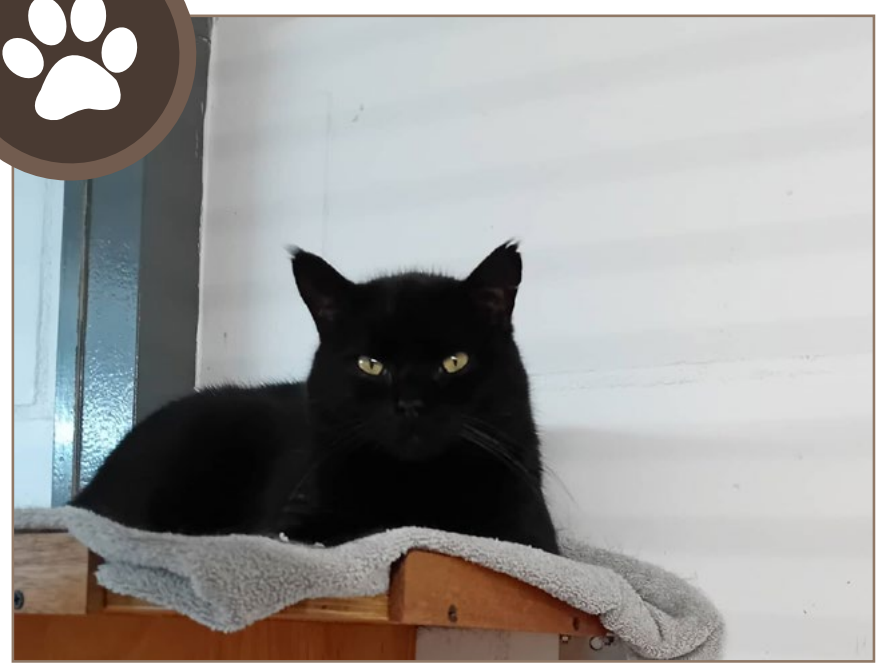

Met Halloween om het hoekje, zetten wij deze week een prachtige zwarte kat in de spotlight. Want wij weten dat zwarte katten juist veel geluk kunnen geven.
Ozon is een prachtige zwarte kater van ongeveer zes jaar oud. Hij is op een plek gevonden waar hij jarenlang is gevoerd. We denken alleen dat hij het verkeerde voer heeft gekregen, want helaas heeft hij diabetes. Gelukkig is dat op dit moment goed te beheersen met speciale dieetvoeding, maar het moet natuurlijk altijd goed gecontroleerd worden.
Ozon is nog wat angstig, en is dus op zoek naar de fantastische mensen die weten hoe ze met zijn diabetes kunnen omgaan, en hem lekker de tijd, ruimte en rust te geven om helemaal zichzelf te worden.

Denk jij dat je Ozon die plek kan geven? Kijk dan gauw op https://hokazo.nl/kat/ozon/.

DWSH'18 en hoofdtrainer Dennis Koenders nemen na dit seizoen afscheid van elkaar

DWSH'18 en hoofdtrainer Dennis Koenders nemen aan het einde van het lopende seizoen afscheid van elkaar.



Na evaluatie tussen het bestuur, de selectie en de hoofdtrainer is besloten om na een samenwerking van drie jaar op zoek te gaan naar een nieuw gezicht voor de herenselectie. Zowel het bestuur als de spelersgroep kijken zeer tevreden terug op het functioneren van de oud-Feyenoorder. Toch heeft de club ervoor gekozen om na drie seizoenen te kiezen voor een nieuwe impuls voor de groep.

Dennis Koenders stapte drie jaar geleden in bij de fusieclub als opvolger van Koen van Berlicum. Met de trainer uit Cuijk aan het roer kende DWSH'18 een stabiele periode. Onder zijn leiding wist de hoofdmacht zich twee seizoenen achtereen veilig te spelen in de vierde klasse. Afgelopen seizoen was het vlaggenschip zelfs heel dicht bij een fantastisch succes: de ploeg greep toen op slechts één enkel doelpunt nipt naast een periodetitel.

DWSH'18 is dankbaar richting Dennis Koenders voor zijn enorme betrokkenheid en inzet in de afgelopen jaren. Het bestuur en de spelersgroep hebben er alle vertrouwen in dat het huidige seizoen in de vierde klasse op een sportieve en positieve manier samen wordt afgesloten.

De technische commissie van DWSH'18 zal de komende periode op zoek gaan naar een geschikte opvolger voor de herenselectie voor het nieuwe seizoen. Belangstelling? Stuur dan motivatie en CV naar **voorzitter@dwsh18.nl** t.a.v. Mark Selten.

Taflan/Gezonderwinkelen-jeugd sprokkelt puntjes bij elkaar

Het eerste jeugdteam van Taflan sprokkelt in de hoofdklasse de nodige puntjes bij elkaar. Tyge van der Linden en Stan Selten spreken een duchtig woordje mee in deze hoogste afdelingsklasse.

Het 5-5 gelijkspel van afgelopen zaterdag tegen Litac Lichtenvoorde is daar het bewijs van. Met nog één wedstrijd tegoed – tegen de ongeslagen koploper SKF – is er van alles mogelijk. Komende zaterdag moet er echter eerst worden afgerekend met hekkensluiter Hutaf.
Bij de senioren verstevigde koploper Taflan 1 zijn positie in de hoofdklasse B. GTTC Groesbeek werd met duidelijke 1-9 cijfers aan de zegekar gebonden. De viermansformatie ontmoet volgende week vrijdag hekkensluiter TVO Oosterhout, maar reist dit weekend eerst nog af naar Veenendaal voor de ontmoeting met SKF.

In de tweede klasse verloor Taflan/Smash 2 met 6-4 van Revanche. Opvallend was de veerkracht van het team: na een 6-1 achterstand knochten zij zich met drie slotoverwinningen terug. De hiermee behaalde 4 punten zijn zeer belangrijk voor de ranglijst, waar het team momenteel de voorlaatste plaats bezet.
Tot slot deed Taflan 3 goede zaken door winst te boeken op naaste concurrent GTTC Groesbeek. Het werd 4-6 in het voordeel van Taflan. Dit was net niet genoeg om de koppositie van GTTC over te nemen, maar houdt de spanning er volop in.

Programma Taflan
Het volledige wedstrijdprogramma in gemeenschapshuis De Wis voor de komende week:

Senioren
•Donderdag 29 oktober (20.00 uur): Taflan 1 - GTTC (duocompetitie)
•Vrijdag 30 oktober (20.00 uur):
•Taflan 1 – TVO 1
•Taflan/Smash '23 2 – Hutaf 2
•Taflan 3 – De Kroon 1

Jeugd
•Zaterdag 31 oktober (10.00 uur):
•Taflan 1 – SKF 3
•Taflan/Revanche 2 – Westa 1 (Westervoort)



Biljarten De Wester Mill - 30 punten voor De Wester 5!

Driebanden, De Wester 1
De Zwijntje 1 (Siebengewald) – De Wester 1 uitslag: 4-4
Erik Paters speelde goed tegen oud-Millenaar Eddy Verhoeven en won zijn partij na 47 beurten ruim met bonuspunt (=0,79). Robert Bardoel wilde het deze avond helemaal niet lukken (=0,39) en omdat de tegenstander ook niet goed speelde, won die laatste pas na 57 beurten. Twan Arts stond de hele partij ver achter, maar kon op het laatst met een paar series enkele keren door de verdediging heen breken en speelde zo in de gelijkmakende beurt nog gelijk, helaas met 0,53 zonder de bonus.

Libre, De Wester 2
BCAH 9 (Wijchen) - De Wester 2 uitslag: 26-25
Frans Jacobs speelde deze partij in 27 beurten onder zijn kunnen en de 1,89 leverde hem 6 matchpunten op. Theo Engels zat met 1,34 in 29 beurten ongeveer op zijn startmoyenne en daarmee kon hij 9 matchpunten bijschrijven. Harry van der Linden speelde daar ruim boven en met 1,68 in 22 beurten won hij zijn partij ruim.

Libre, De Wester 3
De Leste Stuuver 9 (De Horst) - De Wester 3 uitslag: 20-27
Gerry de Haan maakte 32 caramboles in evenveel beurten en dat betekende een 7. Stephan Verschuren speelde met 1,30 in 33 beurten een fractie onder zijn gemiddelde, maar won daarmee wel. Evert de Jong speelde een goed partij, die hij al na 22 beurten en met een prima moyenne van 1,86 won!

Libre, De Wester 4
De Vriendenkring 5 (Bergharen) - De Wester 4 uitslag: 17-25
Wim Libregts verloor in 24 beurten, met een voor hem matig moyenne van 1,25, wat hem 5 matchpunten opleverde. Tonnie van Helvoort speelde een goede partij en wist die in 28 beurten, met eveneens een gemiddelde van 1,25. Riekie Libregts speelde een van de beste partijen uit haar carrière, die zij met een moyenne van 1,67 in 21 beurten winnend afsloot!

Libre, De Wester 5
De Wester 5 – De Leste Stuuver 8 (De Horst) uitslag: 30-15
Alle drie spelers wonnen deze avond! En ze speelden allemaal (ruim) boven hun gemiddelde! Jos van Lijssel in 25 beurten (=1,56). Ad van Katwijk in 24 beurten (=1,46) en Hans Bardoel ook in 25 beurten (=1,16)

Bandstoten, De Wester 6
De Wester 6 - De Grenspost 6 (Arnhem)
uitslag: 24-26
Frans Jacobs zat met 1,75 na 24 beurten boven zij aanvangsmoyenne en dit werd dan ook met 9 matchpunten beloond. Paul Uphoff zat daar met 0,73 in 27 beurten ruim onder en dat betekende 5 matchpunten. Wim Libregts speelde met 0,87 precies zijn startmoyenne en dat was in 31 beurten goed voor de winst!

Het Marikencafé komt naar Mill

Kanker zet je leven op zijn kop. Of je nu zelf ziek bent, iemand in je omgeving kanker heeft of hebt gehad, of een dierbare aan de ziekte hebt verloren: je staat er niet alleen voor.

Het Marikenhuis Land van Cuijk organiseert daarom op 27 oktober van 10.00 tot 12.00 uur voor het eerst een Marikencafé in De Wester in Mill. Met deze bijeenkomsten op verschillende locaties in het Land van Cuijk wil het Marikenhuis mensen laten kennismaken met de ondersteuning en activiteiten die het te bieden heeft.

Want ook naast of na de ziekenhuisbehandelingen kan er behoefte zijn aan steun, een luisterend oor of contact met mensen die begrijpen wat je doormaakt. De vrijwilligers van het Marikenhuis vertellen je graag wat er mogelijk is. Denk bijvoorbeeld aan activiteiten en lotgenotengroepen.
Loop gerust binnen voor een kopje koffie of thee en een kennismaking. Je bent van harte welkom om je verhaal te delen, vragen te stellen of gewoon even aan te schuiven.
Praktische informatie
Wanneer: 27 oktober, van 10.00 tot 12.00 uur
Waar: MFA De Wester, Havikstraat 1, 5451 XG Mill
Kosten: deelname is gratis
Aanmelden: niet nodig

Meer informatie vind je op www.marikenhuis.nl. Je kunt ook mailen naar **landvancuijk@marikenhuis.nl** of bellen naar 06-35641335.

Je bent van harte welkom. Je hoeft het niet alleen te doen!

MAKELAARDIJ Nooijen

Kijk voor al ons aanbod op www.makelaardijnooijen.nl

BOXMEER
van Elswijckstraat 2

NIEUW



Op een prachtige locatie in een geliefde woonomgeving van Boxmeer, op loopafstand van zowel het gezellige centrum als het prachtige Maasheggengebied, staat deze bijzondere vrijstaande woning. De woning onderscheidt zich door de speelse indeling, royale leefruimtes, indrukwekkende lichtinval en het gebruik van luxe materialen. De fraai aangelegde tuin met een royaal zwembad, sfeervolle terrassen en volop privacy geeft het geheel een exclusief karakter.

* Bouwjaar: 1969
* Woonoppervlakte: 267 m2
* Overige inpandige ruimte: 87 m²
* Perceeloppervlakte: 775 m²
* Aantal slaapkamers: 4
* Energielabel: B
* Aanvaarding: in overleg

VRAAGPRIJS € 900.000,- K.K.

SINT ANTHONIS
Hoefstraat 40

VERKOCHT



Aan een fraaie, groene laan in Sint Anthonis staat dit karakteristieke landhuis op een royaal perceel van maar liefst 1.527 m². De woning beschikt de woning over een slaapkamer en badkamer op de begane grond, een separate kantoorruimte, een royale woonkeuken met tuinkamer, drie slaapkamers op de eerste verdieping, een tweede badkamer én een tweede keuken.

* Bouwjaar: 1949
* Woonoppervlakte: 176 m2
* Overige inpandige ruimte: 30 m²
* Perceeloppervlakte: 1.527 m²
* Aantal slaapkamers: 5
* Energielabel: C
* Aanvaarding: in overleg* Aanvaarding: in overleg

VERKOCHT

MILL
Brugse Berg 74

Te koop



Deze vrijstaande woning biedt verrassend veel ruimte, combineert een praktische indeling met prettig wooncomfort en is gelegen in een rustige woonomgeving in Mill. De woning beschikt over een royale en lichte woonkamer, een moderne woonkeuken uit 2023, een praktische bijkeuken en een extra kamer op de begane grond. Op de eerste verdieping bevinden zich twee ruime slaapkamers en een royale badkamer.

* Bouwjaar: 1996
* Woonoppervlakte: 142 m2
* Externe bergruimte: 37 m²
* Perceeloppervlakte: 501 m²
* Aantal slaapkamers: 3
* Energielabel: B
* Aanvaarding: in overleg

VRAAGPRIJS € 600.000,- K.K.

AFFERDEN (L)
Gening 35

Te koop



Midden tussen de prachtige uitgestrekte landerijen van het Afferden ligt Bed & Breakfast Angelbeeck, een karakteristieke woonboerderij die is omgetoverd tot een succesvolle, sfeervolle en rendabele Bed & Breakfast. De oorspronkelijke woonboerderij is met veel zorg verbouwd, waarbij het authentieke karakter behouden is gebleven, maar hedendaags comfort ruimschoots aanwezig is. Voor paardenliefhebbers zijn er zeven (Corton) paardenstallen.

* Bouwjaar: 1956
* Woonoppervlakte: 368 m2
* Overige inpandige ruimte: 237 m²
* Perceeloppervlakte: 19.455 m²
* Aantal slaapkamers: 3
* Energielabel: C
* Aanvaarding: in overleg

Vraagprijs € 1.350.000,- K.K.

BOXMEER
De Mahonie 8

VERKOCHT



Aan de rand van Boxmeer, in een rustige en groene woonomgeving, staat deze royale vrijstaande woning met garage, eigen oprit en een prachtige tuin rondom. Met circa 197 m² woonoppervlakte, een ruime L-vormige woonkamer, woonkeuken, bijkeuken, kelder en maar liefst vijf slaapkamers is er aan ruimte geen gebrek.

* Bouwjaar: 1980
* Woonoppervlakte: 197 m2
* Overige inpandige ruimte: 49 m²
* Perceeloppervlakte: 780 m²
* Aantal slaapkamers: 5
* Energielabel: C
* Aanvaarding: in overleg

VERKOCHT

STEVENSBEEK
Sint Josephstraat 1a

Te koop



Rustig wonen, verrassend veel ruimte én geschikt voor levensloopbestendig wonen! Deze vrijstaande woning in Stevensbeek beschikt over een ruime L-vormige woonkamer, woonkeuken, praktische bijkeuken, twee slaapkamers en een badkamer op de begane grond. Op de eerste verdieping bevindt zich een derde slaapkamer en is daarnaast volop extra ruimte aanwezig. De woning beschikt verder over een ruime garage, carport en twee opritten. De fraai aangelegde achtertuin is gunstig gelegen op het westen, biedt veel privacy en beschikt over een royale overkapping.

* Bouwjaar: 1978
* Woonoppervlakte: 156 m2
* Overige inpandige ruimte: 30 m²
* Perceeloppervlakte: 500 m²
* Aantal slaapkamers: 3
* Energielabel: C
* Aanvaarding: in overleg

VRAAGPRIJS € 485.000,- K.K.

SINT HUBERT
Pastoor Jacbobsstraat 40

NIEUW



Deze vrijstaande semi-bungalow met vrijstaande garage is gelegen op een royaal perceel en geniet aan de achterzijde van een heerlijk vrij uitzicht. De woning beschikt over een ruime woonkamer, dichte keuken en drie slaapkamers. Doordat de volledige leefruimte zich op de begane grond bevindt, biedt de woning uitstekende mogelijkheden voor levensloopbestendig wonen. De woning beschikt bovendien over diverse authentieke elementen, waaronder en-suitedeuren, een karakteristieke schouw en een origineel terrazzo aanrechtblad.

* Bouwjaar: 1962
* Woonoppervlakte: 89 m2
* Overige inpandige ruimte: 24 m²
* Perceeloppervlakte: 858 m²
* Aantal slaapkamers: 3
* Energielabel: G
* Aanvaarding: in overleg

VRAAGPRIJS € 489.000,- K.K.

BEUGEN
Kerkenveld 8

VERKOCHT



Gelegen in de hoek van een rustige en autoluwe straat in het geliefde Beugen staat deze verrassend ruime vrijstaande woning. Dankzij de doordachte indeling met twee multifunctionele kamers op de begane grond is de woning uitstekend geschikt voor levensloopbestendig wonen, maar biedt zij ook volop mogelijkheden voor een kantoor of praktijk aan huis.

* Bouwjaar: 1974
* Woonoppervlakte: 191 m2
* Externe bergruimte: 16 m²
* Perceeloppervlakte: 707 m²
* Aantal slaapkamers: 5
* Energielabel: A
* Aanvaarding: in overleg

VERKOCHT

AFFERDEN (L)
Dorpsstraat 45

Te koop



Deze ruime twee-onder-een-kapwoning met vrijstaande garage is gelegen in een rustige woonomgeving in Afferden (L). De woning beschikt over een lichte woonkamer, halfopen keuken en vier slaapkamers. Er is een slaapkamer en badkamer op de begane grond, waardoor de woning ook mogelijkheden biedt voor levensloopbestendig wonen. De royale achtertuin biedt veel mogelijkheden en is voorzien van een houten berging. De woning dient op onderdelen gemoderniseerd en verder verduurzaamd te worden.

* Bouwjaar: 1950
* Woonoppervlakte: 125 m2
* Overige inpandige ruimte: 12 m²
* Perceeloppervlakte: 400 m²
* Aantal slaapkamers: 4
* Energielabel: F
* Aanvaarding: in overleg

VRAAGPRIJS € 325.000,- K.K.

De Raetsingel 2c 5831 I KC Boxmeer
0485 572222 I Info@makelaardijnooijen.nl

Vastgoed Ned. · NWWI · vastgoedcert gecertificeerd · funda