de neije krant

Huis-aan-huis krant met nieuws voor en door inwoners
van Wilbertoord, Langenboom, Sint Hubert en Mill



Lig-klankconcert p.7

Het Weense meisje vervolg 1 p.11



Kerstmarkt goede doel p.9

vrijdag **20 november** 2026
editie **689** | jaargang **15**

Ook nieuws?

Mail naar
redactie@deneijekrant.nl

Spectaculaire takeloperatie bij Viasana: nieuwe MRI-scanner van bijna 4.000 kilo geplaatst

Een bijzondere operatie vond zaterdagochtend 14 november plaats bij Viasana aan de Hoogveldseweg in Mill. Met behulp van een grote hijskraan werd een nieuwe MRI-scanner het gebouw binnengetakeld.

Het ging om een magneet van bijna 4.000 kilo. Om de werkzaamheden veilig uit te kunnen voeren, werd de straat tijdelijk afgesloten.

De nieuwe MRI-scanner vervangt het huidige model en moet zorgen voor sneller en duurzamer medisch onderzoek. Met de plaatsing is opnieuw een belangrijke stap gezet in de modernisering van de afdeling Radiologie van Viasana.
Drie moderne MRI-scanners

Viasana vernieuwt de afdeling Radiologie stapsgewijs. In 2023 werd al de open MRI-scanner vernieuwd, speciaal bedoeld voor mensen die vanwege claustrofobie moeite hebben met een reguliere MRI. Begin 2026 kreeg ook een tunnel-MRI een upgrade. Met de vervanging van de derde scanner beschikt Viasana nu over drie MRI-scanners met moderne technologie.

Minder helium en kortere scantijden

De nieuwe MRI-scanner biedt verschillende voordelen. Een belangrijk verschil is het gebruik van helium. Waar traditionele MRI-scanners soms tot wel 1.500 liter helium nodig hebben voor de koeling, werkt het nieuwe systeem met slechts 7 liter hermetisch ingesloten helium.
Dat maakt het gebruik van deze schaarse grondstof aanzienlijk duurzamer.
Ook kunnen onderzoeken sneller worden uitgevoerd. Dankzij AI-software worden de meetgegevens sneller verwerkt en gereconstrueerd. Dit zorgt voor kortere scantijden, terwijl de beelden scherp en gedetailleerd blijven.

Daarnaast biedt de nieuwe scanner mogelijkheden voor uitbreiding van het onderzoeksaanbod. Naast onderzoeken van onder meer gewrichten, wervelkolom, hoofd en buik, wil Viasana vanaf 2027 ook MRI-mammografie aanbieden. Daarmee wordt het mogelijk om ook borstonderzoek met behulp van MRI uit te voeren.

Ook patiënten uit heel Nederland welkom

De afdeling Radiologie van Viasana onderzoekt niet alleen eigen patiënten met bewegings- en pijnklachten. Ook patiënten die door ziekenhuizen en klinieken worden verwezen, kunnen er terecht. Vooral de open MRI-scanner trekt mensen uit heel Nederland. Deze is bedoeld voor patiënten die vanwege claustrofobie niet in een reguliere MRI-scanner kunnen of durven. Na het onderzoek keren zij terug naar hun eigen ziekenhuis voor de verdere behandeling en zorg.

Videoverslag van de werkzaamheden

De plaatsing van de nieuwe MRI-scanner was een bijzondere operatie om van dichtbij mee te maken. Wim van Melis van het Neije Krant Videoteam was zaterdagochtend aanwezig en maakte een sfeerverslag van de takelwerkzaamheden.

De video is te bekijken via de rubriek Video op inmill.nl en op het YouTube-kanaal van De Neije Krant – inmill.nl.





Van buut tot meezinger: Gèrmelaand zoekt nog podiumbeesten p.9

Breng je stem uit op de nieuwe uitstraling van De Jachthoorn Sint Hubert p.17

Financiële ondernemerszaken

Samen halen we het beste uit je onderneming



Meulepas & Partners
ADMINISTRATIE- BELASTINGCONSULENTEN

WWW.MEULEPAS.NL

Ontdek Mill Tip van de week

Koffiemoment voor ondernemers, intocht Sint, wandelen of genieten van livemuziek? Check de uitagenda!

Voeg ook uw activiteiten toe aan deze agenda!

Meer tips? Check de online uitagenda van Uit in Mill, Langenboom, Sint Hubert en Wilbertoord

www.uitinmill.nl www.uitinlangenboom.nl www.uitinsinthubert.nl www.uitinwilbertoord.nl

ONTDEKMILL.NL
Het ontdekken waard!



Haku witgoed

Haku Schaijk | Europaplein 9 5374BM Schaijk
T 0486-462182 E haku@dewitgoedspecialist.nl

OPENINGSTIJDEN
Dinsdag 9.00-18.00 u
Woensdag 9.00-18.00 u
Donderdag 9.00-18.00 u
Vrijdag 9.00-19.00 u
Zaterdag 9.00-16.00 u
Op zondag en maandag zijn wij gesloten.

Persoonlijk en dichtbij
Complete inbouw-oplossingen
Vakkundig advies op maat
Betrouwbare reparatie
Vanzelfsprekende service

Zie ook
www.haku-witgoed.nl

Dé Witgoed Specialist

altijd zeker van je zaak

info@fioreuitvaartzorg.nl
0485 47 00 00 (24 uur per dag)
fioreuitvaartzorg.nl

Fiore
Uitvaartzorg & Afscheidshuis



"Het is een eer om nabestaanden te begeleiden. In de intensieve periode tussen overlijden en uitvaart ben ik er als professional én als mens, met aandacht en een luisterend oor."

Henry Lamers

Betrokken tot ver na de laatste groet





ELKE WOENSDAG EN ELKE ZONDAG OPEN

TERRAS, LUNCH TAART & BORREL

WWW.KASTEEL TONGELAAR.NL





een goei leven
LAND VAN CUIJK

De mooiste wandel & fietsroutes vind je op kasteeltongelaar.nl
Uitgewandeld of gefietst? Bezoek het kasteel, speelbosje of ons fijne terras. Wij zijn geopend iedere woensdag van 11 tot 16 uur en iedere zondag van 10 tot 18 uur.



Gezellig Uit op Zondag in Wijkaccommodatie De Wester in Mill



Op zondagmiddag 29 november vindt er in het kader van Uit op Zondag een gezellige middag plaats voor senioren uit Mill en omgeving.

Dit vind plaats tussen 14.30 uur en plm. 16.30 uur in de Wester aan de Havikstraat 1 in Mill.
Het smartlappenkoor De Straetlappen uit Mill zal deze middag optreden.
Wegens te verwachten grote belangstelling zal het optreden plaats vinden in de ontmoetingsruimte van De Wester en "vol is vol".
Sinds de oprichting in 2003 treed dit koor regelmatig op in Mill en omstreken en heeft veel succes met hun repertoire van de bekende smartlappen en andere Nederlandstalige meezingers maar ook sfeervolle liedjes "ut de ouw doos".
Het koor staat onder muzikale leiding en wordt begeleid door de klanken van accordeon en drums.
De muzikale middag duurt van 14.30 uur tot ongeveer 16.30 uur en staat in het teken van ontmoeting, gezellig samenzijn.

Aanmelding vóóraf is niet nodig.
Het is vrije inloop en de toegang is gratis. De consumpties zijn voor eigen rekening.

Bluesy Grey Bluesband volgend weekend live in Mill



Liefhebbers van bluesmuziek kunnen zaterdagavond 28 november weer terecht in De Wissel aan de Spoorstraat in Mill.

Daar staat tijdens de Royal Blues Train een optreden van de Bluesy Grey Bluesband op het programma. De toegang is gratis en de avond begint om 20.30 uur.

Elke laatste zaterdagavond van de maand is De Wissel het decor voor de Royal Blues Train. Tijdens deze avonden kunnen bezoekers gratis genieten van liveoptredens van verschillende bluesbands. In december is er vanwege de feestdagen geen bluesavond, maar op 28 november wordt er nog één keer volop blues gespeeld voordat de kerstperiode aanbreekt. Vanaf januari keert de maandelijkse bluesavond weer terug.

De Bluesy Grey Bluesband komt uit Mill en omgeving. De band bestaat uit vier wat oudere, ervaren muzikanten die hun sporen hebben verdiend in diverse andere bands. Hun gezamenlijke passie voor bluesmuziek, speelplezier en gezelligheid staat bij ieder optreden centraal.

Het repertoire bestaat uit nummers van zowel bekende als minder bekende bluesartiesten, die de band op geheel eigen muzikale wijze vertolkt. Met opzwepende gitaarsolo's, bluesharp, een dynamische ritmesectie en een stevige bas weten de muzikanten het publiek mee te nemen in hun enthousiasme.

De band bestaat uit Henk Klaassen (gitaar en zang), René Eggly (bluesharp en zang), Emile Maassen (basgitaar) en Glenn Meijs (drums). Hun motto is duidelijk: Have fun while playing the blues!

Zet zaterdag 28 november dus alvast in de agenda voor een gezellige avond vol live bluesmuziek in De Wissel aan de Spoorstraat in Mill. De aanvang is 20.30 uur en zoals gebruikelijk bij de Royal Blues Train is de toegang gratis.

Colofon

De Neije Krant is een uitgave van Stichting huis aan huiskrant (voormalige) gemeente Mill en Sint Hubert.

Bankrekening: NL94 RABO 0175233810
KVK: 56572387
Redactie, acquisitie & administratie: Corné Kremers www.dnkmedia.nl
Vormgeving en opmaak: Linda de Kleijne www.mokkabranding.nl
Drukker: www.janssenpers.nl
Verspreiding: www.ckmarcom.nl
Neem voor vragen rond acquisitie en redactie contact op met: Corné Kremers
T. 0485 – 32 56 34
M. 06 – 10 838 612
E. redactie@deneijekrant.nl
I. www.deneijekrant.nl

Bezorgklachten
De Neije Krant proberen we op ieder adres in Mill, Langenboom, Sint Hubert en Wilbertoord zonder nee/nee sticker te (laten) bezorgen. Dit iedere week op vrijdag / zaterdag. Mocht u geen krant hebben ontvangen, neem dan contact op met de redactie: T. 0485-325634 E. redactie@deneijekrant.nl

Digitaal is De Neije Krant elke week in zijn geheel te vinden op www.deneijekrant.nl;

Het bestuur van Stichting huis aan huiskrant gemeente Mill en Sint Hubert ***bestaat uit:***

COLOFON

Valerie Aben, Wilbertoord, ***voorzitter***
Wilmien Heijs, Mill, ***penningmeester***
Lianne Bongers, Langenboom, ***secretaris***
Pieter Cuppen, Sint Hubert, ***bestuurslid***
Henri Kremers, Mill, ***bestuurslid***

BOOM, like that! brengt muziek van Dire Straits en Mark Knopfler naar Mill

Liefhebbers van Dire Straits en Mark Knopfler kunnen zaterdagavond 28 november terecht in Theater Myllesweerd in Mill.



De zevenkoppige band BOOM, like that! brengt daar met de voorstelling The Best of Dire Straits and Mark Knopfler een muzikale ode aan de Britse rockband en haar iconische frontman.
Tijdens een ruim tweeënhalf uur durende show neemt BOOM, like that! het publiek mee langs bekende nummers uit het repertoire van Dire Straits en het solowerk van Mark Knopfler. De band heeft inmiddels meer dan tien jaar ervaring op de Nederlandse theaterpodia en staat bekend om een geluid dat dicht bij het origineel komt.

Dire Straits was actief van 1977 tot 1995 en groeide uit tot een van de bekendste Britse rockbands. Zanger, gitarist en songwriter Mark Knopfler drukte met zijn karakteristieke gitaarspel en herkenbare, verhalende stem een belangrijk stempel op de muziek. Nadat hij in 1995 de band verliet, bouwde hij verder aan een succesvolle solocarrière.
In Mill begint de voorstelling met nummers uit Knopflers solocarrière, waaronder What It Is en Sailing to Philadelphia. Vervolgens duikt de band verder terug in de tijd en komen bekende Dire Straits-klassiekers voorbij. Nummers als Sultans of Swing, Brothers in Arms, Telegraph Road en Money for Nothing ontbreken daarbij niet.
Met deze combinatie van solowerk en bekende bandklassiekers belooft het een avond te worden voor iedereen die de muziek van Mark Knopfler en Dire Straits een warm hart toedraagt.

Praktische informatie

De voorstelling vindt plaats op zaterdag 28 november in Theater Myllesweerd aan de Kerkstraat 3 in Mill. De aanvang is om 20.30 uur. Tickets kosten € 28,50 per persoon, inclusief een consumptie.
Kaarten zijn online te reserveren via de agenda op **www.myllesweerd.nl**. Ook kunnen tickets worden gekocht aan de balie van Myllesweerd.

U koopt een keuken . Wij doen de rest .



keuken bouwers PLUS
uitstekend geregeld

0486-432 992
info@keukenbouwersplus.nl
Partner van 30 keukenzaken
Google score 4,7 ★★★★★

DE PASTORIE
ZEELAND

KERST MET DE PASTORIE

Bij ons voor €55,- of bij u thuis voor €49,95!
1e kerstdag open van 11.00 tot 22.00.
Reserveren gewenst.

0486-852300 | INFO@DEPASTORIEZEELAND.NL |
WWW.DEPASTORIEZEELAND.NL



Bruggink & van Beek
notarissen • adviseurs
Aangesloten bij Netwerk Notarissen

Openingstijden: ma. t/m vr. van 08.30 - 17.00 uur en na afspraak op dinsdagavond tot 20.00 uur

Oosterweg 6
6602 HD Wijchen
T (024) 641 45 44
E info@bvbnotarissen.nl
www.bvbnotarissen.nl



13913

BRASSERIE
DE VALKHOEVE
Kerstbrunch

Vier de kerstdagen samen bij De Valkhoeve!

Op eerste en tweede kerstdag verwelkomen wij jullie graag voor een feestelijke kerstbrunch.

Geniet van een uitgebreide brunch met koude en warme lekkernijen en een heerlijk dessert, feestelijk aan tafel geserveerd.

25 & 26 december | 11.30 – 14.00 uur

Volwassenen € 34,95 p.p.
Kinderen tot 12 jaar € 15,95 p.p.

RESERVEER TIJDIG JOUW TAFEL!

info@devalkhoevemill.nl
0486-431224
Valkweg 11, 5451 PX Mill

Mediaplatform DNK Media

- Wekelijkse huis-aan-huis krant: De Neije Krant
- Dagelijks nieuws online via inmill.nl
- Flyer- en folderverspreiding via ons eigen bezorgteam
- Ontwerp van drukwerk: flyers, spandoeken, banners en meer
- Podcasts: De Neije Krant Podcast - te beluisteren via alle bekende podcastkanalen en inmill.nl
- Videoproducties: interviews, reportages en registraties door ons eigen videoteam

Ook uw boodschap in beeld en geluid?
Zie www.dnkmedia.nl

DNK Media
0485 32 56 34
06 10 838 612
redactie@deneijekrant.nl
www.dnkmedia.nl

Dit weekend wandeling met thema winter op Landgoed Tongelaar



Landgoed Tongelaar in Mill werd in augustus 2024 bekroond met de titel Icoonlandschap van Nederland, door de Vereniging Nederlandse Cultuurlandschappen.

Benieuwd naar dit unieke landgoed? Wandel mee, elke maand is er wel iets te doen.

Op zondag 22 november wandel je bijvoorbeeld mee met gids Willemien en ontdek je hoe Landgoed Tongelaar zich voorbereidt op de winter. Bomen laten hun bladeren vallen of houden ze vast tot het voorjaar. Nieuwe knoppen zitten al veilig ingepakt, soms beschermd door een harslaag die bijen in het voorjaar gebruiken om honingraten te bouwen. Ook dieren bereiden zich voor. Bessen dienen als voedsel, terwijl hazelnoten, eikels, noten en kastanjes worden verstopt als wintervoorraad. Welke slimme overlevingsstrategieën ontdek jij onderweg?

De wandeling is gratis, maar reserveer wel je plek op **brabantslandschap.nl!**

Datum: zondag 22 november 2026
Tijd: 10.00 tot 12.00 uur
Startpunt: Bij de poort van Kasteel Tongelaar
Parkeren: Hoogedijk in Mill
Fotobijschrift: Kasteel Tongelaar-James van Leuven / Brabants Landschap

Café Doodgewoon op 24 november in Mill: de dood, praat erover

Praten over de dood is niet voor iedereen vanzelfsprekend. Toch kan het waardevol zijn om stil te staan bij het levenseinde.

Of je nu zelf ziek bent, ouder wordt of een naaste hebt die ernstig ziek is: vroeg of laat krijgt iedereen ermee te maken. Daarom staat tijdens Café Doodgewoon op dinsdag 24 november in Mill het thema 'De dood, praat erover' centraal.

Café Doodgewoon is een ontmoetingsplek waar onderwerpen rondom palliatieve zorg en de laatste levensfase bespreekbaar worden gemaakt.

Bezoekers kunnen er terecht voor informatie, ervaringsverhalen en ontmoetingen met anderen die zich in een vergelijkbare situatie bevinden. Het initiatief is bedoeld voor belangstellenden uit de hele gemeente Land van Cuijk.

Vanaf dit najaar gaat Café Doodgewoon bovendien 'on tour'. De bijeenkomsten vinden steeds op een andere locatie in het Land van Cuijk plaats, zodat meer mensen de gelegenheid krijgen om aan te sluiten.

Persoonlijke nalatenschap

Tijdens de bijeenkomst in Mill wordt aandacht besteed aan de verschillende mogelijkheden om een persoonlijke nalatenschap achter te laten. Zo vertellen Annelies van der Veldt en Grada Böcker over het maken van een levensportret. Teus Brom en Giel Wolferink geven uitleg over digitale herdenkingspagina's, zoals MemoLane.

Na de presentaties gaan Annelies van der Veldt en Grada Böcker, beiden schrijvers van levensportretten, met de aanwezigen aan de slag. In kleine groepjes begeleiden zij bezoekers bij het schrijven over een betekenisvolle vraag. Uiteraard is er ook ruimte om ervaringen en gedachten met elkaar te delen.

Praktische informatie

De bijeenkomst vindt plaats op dinsdag 24 november van 19.30 tot 21.30 uur in Wijkcentrum De Wester, Havikstraat 1 in Mill. De inloop is vanaf 19.00 uur.
De entree bedraagt 5 euro per persoon. Dit is inclusief koffie of thee en iets lekkers. Betalen kan contant of via een QR-code.
Voor vragen of meer informatie kan contact worden opgenomen met Erika Makkus via **06-36 07 28 71.**
Café Doodgewoon is een initiatief van VPTZ Land van Cuijk / Hospice de Cocon, Sociom Zin en Rouwcafé Land van Cuijk.

Samen wandelen, samen sterker: de Nationale Wandeluitdaging komt naar Mill

Samen in beweging komen, elkaar ontmoeten en werken aan een gezondere toekomst. Dat is waar de Nationale Wandeluitdaging van de Bas van de Goor Foundation om draait. Ook in Mill kan iedereen hier gratis aan deelnemen.

Bewegen is niet voor iedereen vanzelfsprekend. Zeker wanneer je diabetes hebt of een andere chronische aandoening, kan de drempel om voldoende te bewegen behoorlijk hoog zijn. Ook voor ouderen die minder mobiel zijn geworden, mensen met longaandoeningen, obesitas of hart- en vaatziekten is het soms lastig om voldoende beweging in het dagelijks leven in te bouwen. Toch is juist bewegen belangrijk om de gezondheid te ondersteunen en zo lang mogelijk fit en zelfstandig te blijven.

De Nationale Wandeluitdaging wil mensen op een laagdrempelige manier in beweging brengen. Maar het gaat om meer dan alleen de kilometers die je loopt. Juist het samen wandelen maakt deze uitdaging bijzonder. Je ontmoet anderen, bouwt sociale contacten op en kunt ervaringen delen met mensen die misschien tegen dezelfde dingen aanlopen. Er is ruimte voor een praatje, een lach en het delen van verhalen. Het gezellige contact en het gevoel ergens bij te horen zijn minstens zo belangrijk als de beweging zelf. Samen wandelen zorgt voor plezier, onderlinge steun en motivatie. Je hoeft het niet alleen te doen!
Ook maatschappelijk gezien is dit belangrijk. Eenzaamheid, gezondheidsverschillen en onvoldoende beweging zijn actuele uitdagingen. Door mensen samen te brengen en op een toegankelijke manier te laten bewegen, werken we niet alleen aan een betere lichamelijke gezondheid, maar ook aan verbinding en betrokkenheid in de eigen gemeenschap.

Mijn naam is Wendy Hermsen en ik organiseer de Nationale Wandeluitdaging in Mill vanuit mijn bedrijf Zorg & Didactiek, in samenwerking met de Bas van de Goor Foundation. Als verpleegkundige, leefstijlcoach en beweegcoach vind ik het belangrijk dat iedereen, ongeacht zijn of haar conditie of mogelijkheden, de kans krijgt om op een prettige manier in beweging te komen. Het uitgangspunt is eenvoudig: niet kijken naar wat niet kan, maar ontdekken wat wél kan!
De wandelingen vinden wekelijks plaats op woensdag om 13.00 uur. De eerste wandeling is op 9 december 2026. Het wandeltraject loopt tot en met 21 april 2027. Ervaring met wandelen is niet nodig. Het gaat om samen bewegen, plezier hebben en elkaar stimuleren.

De wandelingen zijn gratis toegankelijk. Wel is het de bedoeling dat je in principe 20 weken meewandelt.
Iedereen die graag meer wil bewegen, behoefte heeft aan gezelligheid of het fijn vindt om samen met anderen op pad te gaan, is welkom. In het bijzonder nodig ik mensen met diabetes type 1 of 2, een verhoogd risico op diabetes en mensen met andere chronische aandoeningen uit om mee te doen.
Samen zetten we stappen naar een gezondere en meer verbonden samenleving!

Aanmelden kan via:
www.nationalewandeluitdaging.nl/mill-zorg--didactiek/
Meer informatie:
www.zorgendidactiek.nl

basvandegoor foundation

Millie & Hubert





Een sfeervolle en warme plek voor ouderen

Dagbesteding
De Koffiepot

Zoekt u of uw naaste een fijne plek waar men zich écht thuis voelt?
Welkom bij Dagbesteding
De Koffiepot in Wanroij!

Bij ons vind je een warme, gezellige plek.
We stemmen onze activiteiten helemaal af op wat onze gasten leuk vinden en nodig hebben en we werken veel in kleine, vertrouwde groepjes. Samen lachen en genieten staat bij ons voorop, waardoor zorgen even naar de achtergrond verdwijnen. Met de hulp van onze grote groep enthousiaste vrijwilligers maken we van elke dag iets moois. We zien graag dat iedereen met een glimlach op het gezicht naar huis gaat. Bij de Koffiepot is het dan ook **"Gewoon, gezellig"**!

Wil je meer weten (zoals aanmelding of een vrijblijvend bezoek) of heb je een andere vraag? Laat het ons gerust weten!

- Telefoon: 06-30980005 of 0648105161
- E-mail: info@dekoffiepotwanroij.nl

Lig-klankconcert ‘Ruimte in Klank’ in oude kapel in Mill



Op zondagavond 29 november staat de Maria ten Hove Kapel in Mill in het teken van rust, ontspanning en bijzondere klanken. Frank Loermans en Jack Peters verzorgen daar het lig-klankconcert ‘Ruimte in Klank’.

De akoestisch voortreffelijke kapel aan de Kapelweg 13 vormt het decor voor een avond waarin bezoekers zich kunnen ontspannen en laten meenemen door verschillende klanken en instrumenten.

Voor deze avond hebben Frank en Jack een nieuw programma samengesteld. Daarin staan nieuwe klank- en instrumentcombinaties en nieuwe thema’s centraal. Harmonie en rust blijven daarbij belangrijke uitgangspunten. Het concert biedt bezoekers de ruimte om even helemaal tot zichzelf te komen, te luisteren en te voelen wat de klanken met hen doen.

Het concert begint om 20.00 uur. De ruimte is vanaf 19.45 uur geopend. Wie wil komen liggen, wordt gevraagd zelf iets mee te nemen om op en/of onder te liggen. Uiteraard is het ook mogelijk om zittend van het concert te genieten.
De toegang is op basis van een vrijwillige donatie. Omdat het aantal ligplaatsen beperkt is, is vooraf aanmelden gewenst. Dit kan via welkom@centerself.nl.

Praktische informatie

- Datum: zondag 29 november 2026
- Aanvang: 20.00 uur (ruimte open vanaf 19.45 uur)
- Locatie: Kapel OLV ten Hove, Kapelweg 13 in Mill
- Bijdrage: op donatiebasis
- Aanmelden: **welkom@centerself.nl**

Secretariaat
Burgemeester Verstraatenlaan 3
5451 BR Mill / Tel. 0485-451282
E-mail: parochiedegoedeherder.mill@gmail.com
Website:
www.parochiedegoedeherder.mill

Pastor Bas van Dijk 0485-218712
Pastoor James 0485-451282

Het secretariaat van de parochie De Goede Herder is te bereiken van Dinsdag t/m vrijdag van 9.00 uur – 12.00 uur tel. 0485-451282

PAROCHIE
DE GOEDE HERDER

H. Willibrordus Mill

Zondag 22 november- Christus Koning.
10.00 uur Eucharistieviering. Intenties: Truus Lucassen-Gerz; Maria Schaap; Overl. Ouders Schaap-Veldpaus, kinderen en kleinkinderen; Overleden parochianen.

H. Familie Langenboom

Zondag 22 november géén viering in Langenboom.

H.H. Hubertus en Barbara Sint Hubert

Zondag 22 november om 10.00 Eucharistieviering. Intenties gevraagd uit dankbaarheid. Contact : Secretariaat Parochie de Goede Herder 0485-451282 of per email: parochiedegoedeherder.mill@gmail.com

H. Nicolaas Haps

Zaterdag 21 november Eucharistieviering om 19.00 uur met zang. Intenties Overleden Parochianen

St. Joseph Wilbertoord

Zaterdag 21 november om 19.00 uur Eucharistieviering, het koor Laus Deo verzorgen de gezangen. De intenties zijn voor: Christ en Marie Jozephs- Weerts.

Jeugdprins Tij, Jeugdprinses Jayde en Narrin Sofie nieuwe Heersers van De Foekepot

Met een gezellige en drukbezochte Mekkeravond in Myllesweerd is vrijdagavond 13 november het carnavalsseizoen 2026-2027 voor de jeugd van De Foekepot officieel van start gegaan.

Tijdens deze avond vol muziek, optredens en spanning maakten de aanwezigen kennis met de nieuwe Jeugdheersers van Ut Gèrmelaand.

Onder luid applaus verschenen Jeugdprins Tij (Verweijen), Jeugdprinses Jayde (Loeffen) en Narrin Sofie (Roijendijk). Samen zullen zij het komende carnavalsseizoen voorgaan tijdens de vele activiteiten van De Foekepot.

Een ander hoogtepunt van de avond was de strijd om de Mèkkerbokaal. Zes groepen gingen de uitdaging aan om de carnavalsschlager van 2027 te leveren. Met originele optredens, vrolijke meezingers en een flinke dosis enthousiasme wisten de deelnemers het publiek uitstekend te vermaken.
Na een spannende puntentelling bleek de Jeugdraad van De Foekepot uiteindelijk de winnaar. Met het nummer “Met Carnaval” wist de groep de jury te overtuigen en mocht de felbegeerde Mekkerbokaal in ontvangst worden genomen.

Ook de Elfkes en Germerinnekes lieten tijdens de avond van zich horen en zien. Met hun dansoptredens zorgden zij voor extra sfeer en lieten zij zien dat er in Mill volop jong carnavals- en danstalent aanwezig is.

Hoewel het carnavalsseizoen nog maar net begonnen is, wordt al vooruitgekeken naar de jeugdzitting op zondag 31 januari 2027. Voor deze zitting is nog ruimte in het programma. Kinderen van alle leeftijden die graag willen optreden, kunnen zich aanmelden via jeugdzitting@germelaand.nl. Na afloop van deze zitting volgt de receptie voor Jeugdprins Tij, Jeugdprinses Jayde en Narrin Sofie. Ook deze activiteiten vinden plaats in Myllesweerd.

Meer informatie over carnaval in Mill en alle activiteiten van Ut Gèrmelaand en De Foekepot is te vinden via de sociale media van beide organisaties en op www.germelaand.nl.



Foto: De Foekepot

Senioren
Belangenvereniging Mill

Senioren Belangenvereniging Mill is een actieve vereniging voor 50 plussers.

Wij zetten ons in voor een actieve deelname van de 50 plussers in de samenleving. Wij bevorderen tevens de sociale contacten en leveren een positieve bijdrage aan de zelfredzaamheid van alle 50 plussers in onze gemeente.

Word nu lid van Senioren Belangenvereniging Mill
Wij bereiden ons voor op het nieuwe seizoen 2026-2027.

Enkele goede redenen om lid te worden zijn:

- Gecertificeerde vrijwilligers bieden individuele hulp en ondersteuning bij de WMO aanvraag, de aanvraag van huur- en zorgtoeslag en hulp bij belastingaangifte.
- Wij bieden individuele digitale hulp aan huis.
- Wij organiseren gezellige bijeenkomsten, waarbij “het ontmoeten” centraal staat, maar ook informatieve bijeenkomsten o.a. over wonen en welzijn.
- Wij bieden hulp bij problemen over wonen, welzijn en zorg.
- Wij organiseren activiteiten, zoals fietsen, kienen en scootmobieltochten.
- Wij behartigen uw belangen, ook bij onze nieuwe gemeente Land van Cuijk.
- Ook op provinciaal en landelijk niveau komt Senioren Brabant/Zeeland op voor de belangen van alle 50 plussers/senioren. Denk bv aan pensioenen.
- Betaalbare contributie. Het lidmaatschap bedraagt € 24,00 per jaar.

Actief
Actueel
Veelzijdig
Vitaal

Ook senior?
Word lid!

Secretariaat
Jeanne van Boxtel,
Marijkestraat 5, 5451 ZJ Mill
Email: **info@seniorenbvmill.nl**
Tel: **06-35677038**

Meer info: www.seniorenbvmill.nl

Sfeervolle kerstmarkt voor de goede doelen ALS en Parkinson



Wat elf jaar geleden begon met een klein aanbod van kerststukken om geld in te zamelen voor het goede doel, is inmiddels uitgegroeid tot een heuse kerstmarkt met een zeer divers aanbod van verse en blijvende kerststukken.

Initiatiefneemster Marga Linders en haar vriendin Mim Gerritsma uit Sint Hubert zijn, vanaf dag een betrokken bij alles wat met de markt te maken heeft. Marga verzamelt het hele jaar door materialen en is bezig met voorbereidingen en via via krijgen de dames spullen aangeboden die gebruikt kunnen worden om de kosten zo laag mogelijk te houden. Door het aanbieden van unieke kerststukken met allerlei vormgevingen, gemaakt door een inmiddels ervaren team vrijwilligers, is de keuze zeer groot en is er voor elke portemonnee iets te vinden. Bloembindster Marga Linders stuurt de vrijwilligers aan en zorgt ervoor dat alles goed verloopt.

De laatste jaren is niet alleen het aanbod gegroeid, het bezoekersaantal groeit mee en dus ook de opbrengst voor de stichtingen ALS en Parkinson. De kerstmarkt, gehouden op een sfeervolle locatie, wordt opgeluisterd door de live band, de Plastic Paddy's.

Nieuwsgierig geworden? Kom dan op zondag 29 november naar Heide 2 in Oeffelt. De kerstmarkt opent om 11.00u en sluit om 16.00u de deuren.

Nieuwe afleveringen podcast Politiek in het Land van Cuijk:

wethouders en oppositie aan het woord

Deze week zijn er diverse nieuwe afleveringen verschenen van de podcast Politiek in het Land van Cuijk.

Presentatoren Frank Peters en Corné Kremers ontvingen wethouder Mike van Diemen, fractievoorzitter Liesbeth van Heeswijk van Liberaal Land van Cuijk en wethouder Joost Hendriks.
Met zowel de wethouders als de fractievoorzitter werd een afzonderlijke aflevering opgenomen. In de gesprekken met de wethouders kwamen verschillende actuele onderwerpen uit hun portefeuilles aan bod. Met Liesbeth van Heeswijk werd onder meer gesproken over de nieuwe rol van Liberaal Land van Cuijk als oppositiepartij, nu de partij geen deel meer uitmaakt van het college. Van Heeswijk vertelde daarbij ook dat ze inmiddels spijt heeft van de vorming van één grote gemeente Land van Cuijk, terwijl ze daar eerder juist een groot voorstander van was. Volgens haar zou het Merletcollege in dat geval zeker in Mill zijn gebleven. Wethouder Joost Hendriks reageerde in zijn eigen aflevering op deze uitspraak en gaf aan dat deze volgens hem niet juist is.
Bezuinigingen van 19 miljoen euro
Een belangrijk onderwerp dat in alle drie de gesprekken aan bod kwam, zijn de financiële uitdagingen waar de gemeente Land van Cuijk voor staat. Richting 2028 moet de gemeente rekening houden met bezuinigingen van ongeveer 19 miljoen euro. Waar kan dat geld worden gevonden? Welke keuzes liggen er op tafel en wat kunnen de mogelijke gevolgen zijn voor inwoners, verenigingen en voorzieningen?

In de verschillende podcastafleveringen komen deze vragen uitgebreid aan bod. Luisteraars krijgen zo vanuit verschillende politieke invalshoeken inzicht in de actuele ontwikkelingen en de keuzes waar de gemeente voor staat.
De techniek tijdens de opnames was in handen van Thijs van den Heuvel.
Beluisteren
De podcast Politiek in het Land van Cuijk is een initiatief en productie van DNK Media. DNK Media is de verzamelnaam voor de verschillende mediavormen, waaronder huis-aan-huiskrant De Neije Krant, nieuwswebsite inmill.nl, podcasts en videoproducties.

De afleveringen zijn te beluisteren via de bekende podcastkanalen en via de rubriek Politiek op www.inmill.nl. Meer informatie over deze podcast en de overige mediaproducties is te vinden op **www.dnkmedia.nl.**

Van buut tot meezinger: Gèrmelaand zoekt nog podiumbeesten

De eerste ideeën zijn bedacht, de grappen worden voorzichtig aan de keukentafel getest en hier en daar wordt al stiekem gerepeteerd.

Achter de schermen groeit het programma van de pronkzittingen van Ut Gèrmelaand met de week. Toch is er nog altijd ruimte voor meer verrassingen.

Want eerlijk is eerlijk: een pronkzitting is nergens zonder de mensen die de moed hebben om het podium op te stappen.

Op vrijdag 15 januari en zaterdag 16 januari om 19.30 uur en op zondag 17 januari om 14.00 uur staat Myllesweerd weer volledig in het teken van de pronkzittingen. Drie voorstellingen vol humor, muziek, dans, buuts en acts die het publiek laten lachen, meezingen of zich nog jaren blijven herinneren. Dus de gezellige vertrouwde avonden en middag, maar wel met gewijzigde aanvangstijden.

De pronkzittingcommissie heeft inmiddels al de nodige aanmeldingen ontvangen. Toch weten ervaren pronkzittingsbezoekers dat de mooiste ideeën soms pas op het laatste moment ontstaan. Een spontane ingeving in de kantine, een grappig verhaal dat om een buut vraagt of een vriendengroep die besluit een oude traditie nieuw leven in te blazen. Juist die onverwachte bijdragen maken iedere editie uniek.

Of het nu gaat om een solo-optreden, een muzikaal duo, een complete vriendengroep of een familie die samen het podium beklimt; iedereen met een goed idee is welkom. Ervaring is daarbij geen vereiste. Voor deelnemers die nog wat hulp kunnen gebruiken, denkt de commissie graag mee over de uitwerking van hun act. Van licht en geluid tot decorstukken en praktische tips: samen wordt gekeken hoe een idee kan uitgroeien tot een geslaagd optreden.

Dat de pronkzittingen nog altijd springlevend zijn, blijkt ieder jaar weer uit de volle zaal. Generaties Millenaren weten de weg naar de Gèrmestal te vinden voor een middag of avond vol plaatselijke humor, creativiteit en carnavalsgezelligheid.

Wie zichzelf al op dat podium ziet staan, kan zich nog aanmelden via pronkzitting@germelaand.nl.
Voor iedereen die liever vanaf de zaal geniet: de kaartverkoop voor de drie pronkzittingen start op zondag 27 december om 15.00 uur in Myllesweerd.

Meer informatie is te vinden via de sociale media van SCM Ut Gèrmelaand en via **www.germelaand.nl.**



Foto: Cockie Kremers

Zoek de 10 verschillen

En masse vliegen de bladeren nu van de bomen. Zo beschermen ze zich tegen het winterweer. De boosdoeners zijn de eerste nachtvorst en de eerste herfststormen. Nog eventjes en alle loofbomen zijn echte, kale knakkers. Toch zijn er ook loofbomen die hun blad pas laat laten vallen. Denk aan de plataan, de Ginkgo biloba en de haagbeuk. En jonkies, zoals van de beuk en de eik, doen aan marcescentie. Hun dorre, bruine blad blijft dan gewoon de hele winter hangen en gaat er pas af in het voorjaar wanneer de nieuwe knoppen beginnen te groeien.



De oplossing vindt u op de prikbord pagina



Deelnemers nog welkom bij sfeervolle decembermarkt op 13 december in Mill

Het centrum van Mill staat op zondag 13 december in het teken van een gezellige en sfeervolle decembermarkt. Het Ondernemers Collectief Mill organiseert deze markt samen met Krokos-evenementen, dat ook betrokken is bij de organisatie van de jaarlijkse Vakantiejaarmarkt.

Voor deze decembermarkt zijn nog standhouders en andere deelnemers van harte welkom.
Van 11.00 uur tot 17.00 uur is er volop bedrijvigheid in het centrum van Mill. De markt vindt plaats in de Hoogstraat, vanaf de rotonde Karstraat tot aan de Marijkestraat, in de Kerkstraat en op het kerkplein. Bezoekers kunnen er terecht bij diverse kramen met uiteenlopende producten en handelswaar die passen bij de decembermaand. Daarnaast wordt gezorgd voor kerstsfeer, een draaimolen voor kinderen, oude ambachten, een Kerstvrouw met aapje, muziek en natuurlijk verschillende versnaperingen.

De decembermarkt werd ook de afgelopen jaren georganiseerd en kon rekenen op leuke reacties van bezoekers en deelnemers. Daarom is besloten om ook dit jaar weer een gezellige markt op te zetten.
Ondernemers, verenigingen en organisaties welkom
Ondernemers kunnen een plek of marktkraam reserveren om hun producten of diensten aan te bieden.

Maar de organisatie nodigt nadrukkelijk ook clubs, verenigingen en andere organisaties uit om deel te nemen. De markt biedt een mooie gelegenheid om activiteiten onder de aandacht te brengen, leden te werven, producten te presenteren of bezoekers kennis te laten maken met de organisatie.
Wie interesse heeft om deel te nemen, kan een ruimte of marktkraam reserveren via www.krokos-evenementen.nl. Lokale ondernemers die meer informatie willen of willen deelnemen, kunnen ook contact opnemen met het Ondernemers Collectief Mill via info@ocmill.nl.

De organisatie hoopt op een gevarieerd aanbod van deelnemers, zodat er op zondag 13 december in het centrum van Mill een aantrekkelijke decembermarkt ontstaat voor jong en oud. Zie voor meer informatie en activiteiten van het Ondernemers Collectief Mill ook **www.ocmill.nl**



Foto Cockie Kremers

Myllesheem vertelt

Het Weense meisje vervolg 1

In februari 2024 verscheen in De Neije Krant het eerste deel van de serie "Het Weense meisje" over Eugenie Boré uit Wenen, die na de Eerste Wereldoorlog verbleef bij de familie Klomp in Sint Hubert.

De situatie in Oostenrijk was erbarmelijk en de kindersterfte zeer hoog, zodat zo'n 65.000 kinderen in Nederland werden opgevangen om aan te sterken. Peter Klomp uit Wanroij is in het bezit van ongeveer 60 brieven en kaarten, die de ouders van Eugenie naar zijn grootouders gestuurd hadden om op die manier toch nog enigszins contact te houden met hun dochter. Ook de oudere zus van Eugenie, Emma, verbleef in Sint Hubert bij een familie Willems. Wilt u weten hoe het hen vergaan is, kijk dan op www.myllesheem.nl voor de complete 14-delige serie.

In mei 2026 ontvingen wij, Peter en ik geheel onverwacht en ruim 2 jaar na de publicatie van dit verhaal een mail van de heer Herman van Woerkens uit Heiloo bij Alkmaar. "Door mijn niet aflatende zoektocht naar informatie over deze Oostenrijkse kinderen stuitte ik op jullie prachtige reeks verhalen over Eugenie Boré. Haar geschiedenis doet me sterk denken aan de geschiedenis van mijn eigen moeder, die eveneens als kind uit Oostenrijk naar Nederland kwam." Onze nieuwsgierigheid was meteen gewekt en met grote interesse lazen we zijn verhaal.

Herman beschouwde de pleegouders van zijn moeder als zijn eigen opa en oma, maar er werd binnen de familie weinig over de situatie gesproken. Pas in 1951 reisden de ouders van Herman voor het eerst samen naar Oostenrijk. Zes jaar na de Tweede Wereldoorlog was Wenen nog steeds in handen van het Rode Leger en wemelde het van de Russen in de stad. Het was na 30 jaar voor zijn moeder een warm weerzien en een heel gezellig samenzijn, getuige het filmpje wat Herman nog in zijn bezit heeft. Verder beschikt hij slechts over een enkele verjaardagskaart en ziet hij de collectie brieven van Peter dan ook als zeer waardevolle documenten. Hij betreurt het, dat hij niets weet van de omstandigheden, waaronder zijn moeder naar Nederland is gekomen. Ook op haar sterfbed heeft zijn moeder niets losgelaten over deze periode uit haar jonge leven. Herman, nu 74 jaar en gepensioneerd rijksambtenaar, is nog steeds op zoek naar meer informatie.

Zowel Peter als ik waren blij verrast met deze reactie, want Herman heeft door zijn zoektocht veel kennis vergaard, toegang tot diverse archieven in Oostenrijk verworven en hij gaat doortastend en grondig te werk. Zaken, die Peter en ik misten tijdens ons onderzoek naar het Weense meisje.

Herman weet te vertellen, dat de meeste Oostenrijkse kinderen in Brabant geplaatst werden op initiatief van de heer Dr. G.M. Kusters, secretaris van de Noord-Brabantse Christelijke Boerenbond (NCB), die zeer begaan was met het lot van deze kinderen. Al sinds 1918 was hij actief met het werven van pleeggezinnen onder de boerenbevolking. Pastoors en hoofden der school speelden hierin een belangrijke rol. Ook de pleegvader van de moeder van Herman was hoofd der school.

Herman bood aan om het een en ander voor ons uit te zoeken en Peter stuurde hem de USB-stick met daarop alle brieven en kaarten. Herman heeft de mogelijkheid om o.a. de Oostenrijkse Matricula (geboorte-, doop-, trouw- en overlijdensboeken) te raadplegen en hoewel het een tijdrovende klus zou worden, wilde hij ons graag helpen. Hij heeft alle brieven van Peter doorgespit en ons zijn bevindingen gestuurd met daarbij ook een link naar een archief, een document of ander materiaal. Heel interessant, maar helaas te veel om hier aan de orde te brengen. Zijn uitgebreide verslagen staan vol namen, data en verwijzingen > naar registers, die Peter en ik als leek alleen maar met bewondering kunnen bekijken.



Het gedenkboek van het Nederlandsch Roomsch Katholiek Huisvestings Comité, waar Herman veel informatie uit heeft gehaald.

Volgende week maken we kennis met de eerste bevindingen van Herman. Geschreven door Marja Verheijen met dank aan Herman van Woerkens.

Filmhuis Mill combineert filmavond met Britse hapjes tijdens British Bites

Filmhuis Mill biedt ook in december weer een gezellige filmavond aan in Cultureel Centrum Myllesweerd aan de Kerkstraat 3.

Op woensdagavond 2 december staat een recente film in het genre drama op het programma. Bezoekers kunnen daarbij niet alleen genieten van een mooie film, maar ook van een hapje en een drankje. Deze avond is bovendien uit te breiden met een speciale Britse lekkernijenervaring.

British Bites @ Movie Nights

Wie de filmavond extra bijzonder wil maken, kan kiezen voor British Bites @ Movie Nights. Bij binnenkomst ontvangt iedereen een welkomstdrankje in passende stijl. Vervolgens staat er een heerlijk plate met typisch Britse hapjes klaar. Een smakelijke combinatie van hartige Britse klassiekers en zoete lekkernijen maakt de filmavond compleet.

Uiteraard is het ook mogelijk om gewoon tijdens de film te genieten van een drankje en wat lekkers. Drankjes en lekkernijen die bij Myllesweerd zijn gekocht, mogen gewoon mee de filmzaal in.

Film combineren met een etentje

Ook deze filmavond is weer te combineren met een etentje vooraf bij D'n Buurman aan de Stationsstraat 1 in Mill. Wie hiervoor kiest, wordt om 17.30 uur bij D'n Buurman verwacht. Het arrangement bestaat uit een voor- en hoofdgerecht, waarbij gekozen kan worden uit vis, vlees of vegetarisch.

Het filmticket is bij deze combinatie inclusief een gratis drankje, dat wordt aangeboden bij Myllesweerd.

Welke film wordt er vertoond?

Benieuwd welke film er woensdagavond 2 december te zien is? Abonneer je dan gratis op de nieuwsbrief van Myllesweerd. Door veranderde regels en kostenstructuren kan Filmhuis Mill namelijk alleen de data van de filmvoorstellingen openbaar communiceren en niet de titels van de films.

De films worden vertoond met behulp van licenties. Om de kosten beheersbaar te houden, kiest Filmhuis Mill ervoor om filmtitels niet via openbare media aan te kondigen.

Wie alvast een voorproefje wil krijgen van het filmaanbod, kan terecht bij Cultureel Centrum Myllesweerd aan de Kerkstraat 3 in Mill. Daar worden zowel de data als de filmtitels vooraf aangekondigd. Ook via de gratis nieuwsbrief ontvangen geïnteresseerden tijdig het volledige filmprogramma.

Filmhuis Mill heeft voor dit seizoen nog enkele filmavonden op de agenda staan. Kijk voor alle data, reserveringen en het aanmelden voor de gratis nieuwsbrief op **www.myllesweerd.nl.**





Guido Spek met muzikaal cabaretprogramma 'Voor Spek En Bonen' in Myllesweerd

Als kind maakte Guido Spek voortdurend plannen om de wereld te veroveren.

Maar waarom is hij daar, al die jaren later, eigenlijk nog steeds niet aan begonnen? Die vraag vormt het uitgangspunt van zijn voorstelling 'Voor Spek En Bonen'. Vrijdagavond 11 december staat Guido vanaf 20.15 uur op het podium van Theater Myllesweerd in Mill.

In deze voorstelling neemt Guido zijn jeugdige optimisme onder de loep. Met scherpe liedjes en herkenbare verhalen gaat hij op zoek naar antwoorden. Waarom neemt hij het 'zichzelf niet serieus nemen' zo serieus? Waar komt zijn perfectionisme vandaan? En waarom heeft hij steeds het gevoel dat het beste nog moet komen?

'Voor Spek En Bonen' is een genadeloos eerlijk, muzikaal cabaretprogramma over keuzes maken, uitstelgedrag en de angst om dingen af te maken. Guido neemt het publiek mee in zijn persoonlijke zoektocht, waarbij humor, muziek en zelfspot niet ontbreken.

Veelzijdig artiest

Guido Spek (Rotterdam, 1990) is een veelzijdig cabaretier, muzikant en acteur. Hij groeide op als middelste van zeven kinderen en stond eerder in het theater met diverse muziek- en theaterproducties, waaronder 'De Vloer Op', 'Wonderful Town' en 'Into The Woods'.

Sinds de zomer van 2022 reist hij met zijn project 'CamperConcerts'. Vanuit zijn eigen 'Concertzaal en Comedyclub op wielen' verzorgt hij voorstellingen op locatie.

Ook op televisie is Guido een bekend gezicht. Hij speelde in diverse televisieseries en was onder meer te zien in 'The Passion', 'Hunted' en 'Secret Duets'. Daarnaast bereikte hij de finaleweek van programma's als 'De Slimste Mens', 'Waku Waku' en 'Expeditie Robinson'.

Kaarten reserveren

De voorstelling begint vrijdag 11 december om 20.15 uur in Theater Myllesweerd aan de Kerkstraat 3 in Mill. Tickets kosten € 21,50 inclusief een consumptie. Kaarten zijn verkrijgbaar via de agenda op www.myllesweerd.nl en aan de balie van Myllesweerd.

KLUSSENIER®
VERTROUWD VERBOUWEN

KLUSSENIER
PASCAL WATERVOORT

Uw vakman voor maatwerk kasten, keukens, zolderverbouwingen, tuinhuizen, interieurwerk en nog veel meer. Vakmanschap, betrouwbaar, netjes en met oog voor detail.

In Mill & gemeente land van Cuijk.

Wilt u meer weten wat mogelijk is?
Neem dan contact met mij op,
Mobiel: +31 6 15281400
Email: pascalwatervoort@klussenier.nl

Behoefte aan financieel inzicht of wil je sparren over de toekomst?

Countus Mill
Markt 33
0485 45 45 96
mill@countus.nl

COUNTUS.NL

Countus
daar reken je op

Bien Connue
Mill

T. 0485 - 455559
www.bienconnue.nl

Uw mooiste gordijnen gemaakt in ons eigen atelier

gastouderbureau Roos
Kleinschalige opvang in huiselijke sfeer.

kinderdagverblijf De Kei
Groene opvang voor uw kind in een Kei mooie omgeving

Rodenweg 3 5451 NH Mill
0485-210087 06-13180151
info@gastouderbureauroos.nl
www.gastouderbureauroos.nl
www.kinderdagverblijfdekei.nl

TravelXL Reisbureau Schaijk
Vakantie is ontspannen

- Deskundig en persoonlijk reisadvies
- Onafhankelijk en betrouwbaar
- Grootste aanbod van reizen

Boek zorgeloos uw vakantie.
TravelXL Schaijk voor al uw reizen!

TravelXL Reisbureau Schaijk
Runstraat 13, 5374 AA Schaijk
T. 0486-461155
E. schaijk@travelxl.nl
www.travelxl.nl/schaijk
Graag tot snel!
Renske
Sanne
Yvonne



Zuiver en Puur, Holistisch therapeut
Van leven in je hoofd naar weer in verbinding met je gevoel!
Zodat je weer 100% jezelf bent
Coaching en trainingen voor vrouwen die vastlopen
Transformatie coaching, Nei-therapie,
Human Design, burn-out coaching.
Manon van Bakel Achterdijk 40a Mill
06 27 11 74 53 info@zuiverenpuurpraktijk.nl
www.zuiverenpuurpraktijk.nl

FYSIO SUPPORT
Partner van Kliniek ViaSana

Onze gespecialiseerde fysiotherapeuten doen er alles aan om u zo spoedig mogelijk te helpen bij pijn en/of bewegingsklachten.

0485 470166
info@fysiosupport.com
www.fysiosupport.com

Van Lanen montageservice

Kunststof kozijnen
Gevelbekleding
Service & Montage

www.vanlanenmontage.nl
06 49 32 60 30

Dansschool Keep on Movin'
Showdance & Streetdance

Een dansschool waar plezier voorop staat!
Keep on Movin' is de gezelligste dansschool van Mill en Sint- Hubert!

- Streetdance lessen voor alle leeftijden
- Adults Streetdance • Kinderfeestjes
- Showdance en Lenigheid
- Workshops op verschillende locaties
- Optredens voor groot en klein publiek
- Openingsdans op maat voor bruiloften
- Dansen op maat voor elke gelegenheid
- Keep on Movin' activiteiten voor Kids

Meer info:
Dansschool Keep on Movin'
www.keeponmovin.nl
dansschool keep on movin'

Ontdek het Land van Cuijk op deze E-Choppers!



Ook voor springkussens, stormbanen en andere attracties kun je bij ons terecht.

ARTSevenementen
Artsevenementen.nl | Roijendijk 40 Mill

KLOMP
keukens & interieurbouw
– Sinds 1982 –

"Wij ontwerpen droomkeukens"

klompkeukens.nl | info@klompkeukens.nl | Mill



Maarten Manders
De *Echte* Bakker
Hoogstraat 7, tel (0485) 45 14 71, Mill
www.manders.echtebakker.nl
/maartenmandersdeechtebakker

Emma nomineert haar moeder Saskia Schouten voor het Weekboeket

Een moeder die altijd klaarstaat voor haar gezin verdient het om eens extra in het zonnetje gezet te worden.



Dat vindt Emma, die haar moeder Saskia Schouten uit Mill heeft voorgedragen voor het Weekboeket. Saskia doet veel voor de hockeyactiviteiten van haar zusje. Daarnaast staat ze dag en nacht klaar voor Emma. Vanwege haar hartafwijking heeft Emma regelmatig hulp nodig en daarvoor kan ze altijd op haar moeder rekenen.

"Ze zorgt 24-7 voor mij en doet daarnaast zoveel voor de hockey van mijn zusje. Daarom vind ik dat ze een mooi boeket verdient!", schrijft Emma in haar aanvraag.
Met deze voordracht wil Emma haar moeder bedanken voor alle zorg, aandacht en inzet.

Wilt u ook iemand uit Mill, Langenboom, Sint Hubert of Wilbertoord voordragen voor het Weekboeket? Stuur dan een e-mail naar redactie@dnkmedia.nl.

Meer informatie over deze actie en de sponsoren vindt u op **www.weekboeket.nl.**

Afscheid van Theo Wagelmans

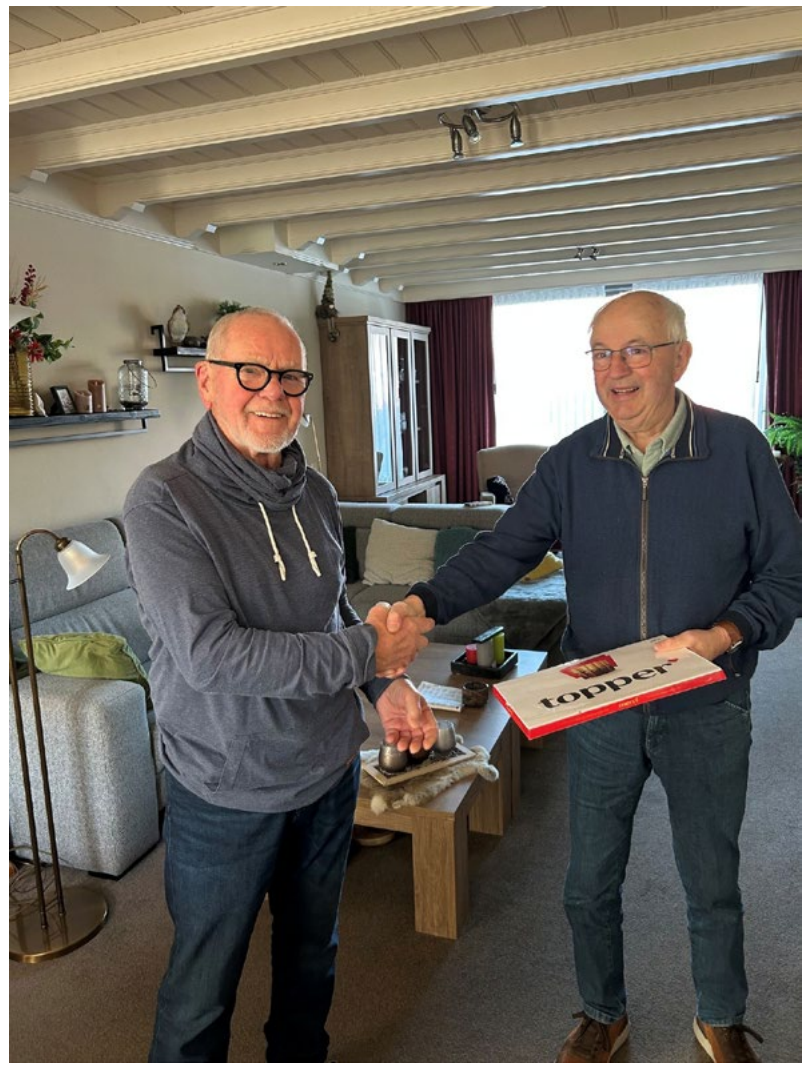

Op vrijdag 13 november hebben Leo Josemanders en Jan School, namens Senioren Belangenvereniging Mill, afscheid genomen van Theo Wagelmans als bezorger van het maandblad ONS.

Ruim 25 jaar heeft hij trouw de ONS rondgebracht.
Wij willen Theo, maar zeker ook zijn vrouw Nelly van Melis, die Theo daar waar nodig hielp, heel hartelijk danken. Als dank is hem een klein presentje overhandigd, maar gegeven met een groot hart.
Theo en Nelly bedankt voor het gezellig samen zijn en het ga jullie goed.

Senioren Belangenvereniging Mill

Nieuwe jeugdheersers verschenen bij de Bokken



Vrijdag 13 november stond De Jachthoorn in Sint Hubert op z'n kop tijdens het jeugdprinsenbal van CV De Bokken en 't Kreatief. Dit jaar was het thema 'PARTY ANIMAL'!

Na de opening door Ut Mekkert was het de beurt aan de Bokkepootjes. Onze dansgarde liet met een prachtig optreden zien dat ze helemaal klaar zijn voor een nieuw carnavalsseizoen.
Daarna was het tijd om zelf de voetjes van de vloer te krijgen! Tijdens verschillende dansspellen kon iedereen zijn beste moves laten zien. Stilzitten was geen optie!
Ook namen de oude jeugdheersers op spectaculaire wijze afscheid. Uiteraard gebeurde dat volgens de inmiddels bekende traditie: met een spetterende stagedive!
Daarbij kregen we ook bezoek van een heuse Mystery Guest. Na de nodige spanning en nieuwsgierigheid werd deze onthuld als niemand minder dan Auke Lamers!
En toen brak de onthulling van de nieuwe jeugdheersers aan! Na een persoonlijke aankondiging door de Gebroeders Ko was het zover en sprongen ze dwars door het papier het podium op!
Dit jaar bestaan de nieuwe jeugdheersers uit jeugdprins Joep (van Haren), jeugdprinses Zara (Broeren), jeugdnar Robin (Slaats), jeugdadjudant Kommer (Tanis) en jeugdhofdame Sophie (Bokhorst).
En met deze geweldige lijfspreuk belooft deze carnaval één groot feest te worden:

'Met prins Joep en prinses Zara aan de macht, gaan we feesten tot diep in de nacht!' Beh, Beh, Beh!

19e editie Rundje Mill op zaterdag 5 december

AV-Olympus organiseert op zaterdag 5 december 2026 de 19e editie van Rundje Mill. Liefhebbers van hardlopen en trailrunning kunnen die dag kiezen uit verschillende afstanden en routes door de groene omgeving van Mill.

Rundje Mill bestaat uit een mooie ronde van 5 kilometer door de Peelkantzone, nabij het centrum van Mill. In dit gebied is inmiddels een aantrekkelijk recreatiegebied ontstaan met diverse fiets- en wandelpaden. De route voert grotendeels over deze halfverharde paden. Start en finish zijn op het sportpark aan de Langenboomseweg 5 in Mill.

Voor hardlopers staan wedstrijden over 5 en 10 kilometer op het programma. Beide afstanden starten om 14.00 uur. Trailrunners kunnen kiezen uit routes van 8, 18 of 28 kilometer door de Molenheide tussen Mill en Wanroij. De starttijden zijn respectievelijk 13.30, 13.00 en 12.00 uur.
Onder de deelnemers aan de trailafstanden wordt bovendien een trailreis in september 2027 verloot.
Inschrijven

Voorinschrijven kan via **www.rundjemill.nl**.
Dit is voordeliger en zorgt voor een snellere afhandeling op de wedstrijddag. Na-inschrijven is eveneens mogelijk, maar tegen een iets hoger tarief.

AV-Olympus nodigt iedereen uit om sportieve vrienden enthousiast te maken en deel te nemen aan deze sportieve 19e editie van Rundje Mill.

LAND VAN CUIJK

week 47 2026

GEMEENTELIJKE ACTUALITEITEN

Op verzoek van inwoners in Mill, Langenboom, Sint Hubert en Wilbertoord plaatsen we deze lokale gemeenteberichten. We bekostigen deze pagina door donaties van lezers. Ook De Neije Krant financieel steunen? Scan dan deze QR-code of maak uw bijdrage over naar Bankrekening Stichting huis aan huiskrant gemeente Mill en Sint Hubert: NL94 RABO 0175233810

Past jouw zorgverzekering nog bij je? Doe de gratis Zorgcheck.

Het einde van het jaar is een goed moment om je zorgverzekering te bekijken. Past je huidige verzekering nog bij jouw situatie?

Betaal je niet te veel? En krijg je de zorg vergoed die je nodig hebt?
Misschien kun je besparen door over te stappen naar een andere zorgverzekering. Of past een ander pakket beter bij jouw situatie. Met de gratis Zorgcheck van De Voorzieningenwijzer ontdek je welke mogelijkheden er zijn.
Welke zorgverzekering past bij mij?
Met de Zorgcheck krijg je een overzicht van zorgverzekeringen en de bijbehorende kosten en vergoedingen. Je kunt gratis en anoniem verschillende verzekeringen vergelijken. Zo ontdek je welke zorgverzekering past bij jouw zorgbehoefte en jouw portemonnee.
Ook kun je bekijken of je gebruik kunt maken van de gemeentelijke collectieve zorgverzekering (de Gemeentepolis).
Wil je overstappen? Dan kun je dit via de Zorgcheck direct regelen. Doe gratis de Zorgcheck via De Voorzieningenwijzer: **https://zorgadvies.devoorzieningenwijzer.nl/**
Ben je op dit moment collectief verzekerd via de Gemeentepolis?
Inwoners die op dit moment gebruikmaken van de VGZ Gemeentepolis hebben hierover een persoonlijke brief van de gemeente gekregen. In deze brief staat wat er vanaf 1 januari 2027 verandert aan de gemeentepolis en welke mogelijkheden er zijn.
Hulp nodig bij het vergelijken? Kom langs bij de overstapdagen!
Vind je het lastig om zelf een zorgverzekering te kiezen? Of heb je vragen over de verschillende mogelijkheden? Kom dan naar een van de overstapdagen in de gemeente. Een vrijwilliger helpt je gratis bij het vergelijken van zorgverzekeringen en het maken van een keuze.
Je hoeft geen afspraak te maken. Is het druk? Dan maken we samen een afspraak voor een andere keer.
In Mill kan dit in Myllesweerd aan de Kerkstraat 3 op woensdag 25 november van 9:00-11:00 uur.
Laat dus geen geld liggen! Bekijk en vergelijk met de gratis Zorgcheck of kom langs tijdens een van de overstapdagen.

Meer informatie over financiële ondersteuning vind je op www.gemeentelandvancuijk.nl/geldzorgen.

Avondvluchten vanaf Vliegbasis Volkel

In week 48 en 49 vinden er avondvluchten plaats vanaf Vliegbasis Volkel.

Dit kan in de omgeving zorgen voor extra vliegverkeer en geluidsoverlast.

In week 48 is Volkel beschikbaar als uitwijkhaven. In week 49 vinden de avondvluchten plaats tot uiterlijk 23.00 uur. Op vrijdag 4 december wordt alleen overdag gevlogen.

De vluchten zijn onderdeel van oefeningen van de Koninklijke Luchtmacht. Hierbij trainen vliegers om ook in het donker te kunnen vliegen.

Heb je vragen of ervaar je geluidsoverlast? Kijk dan op geluid.clrs.defensiedichtbij.nl. Meer informatie over vliegbewegingen vind je op **defensie.nl.**

Bekendmakingen gemeente Land van Cuijk

De volledige tekst van de officiële bekendmakingen vind je op www.officielebekendmakingen.nl. Dit is het officiële publicatiekanaal voor gemeentelijke bekendmakingen. Het kan gaan om (ontwerp)besluiten, (ontwerp)plannen, verkoop van percelen gemeentegrond en andere formele bekendmakingen.

Op deze pagina's staan alleen beknopte versies, bedoeld als service en ter informatie. In de officiële bekendmaking op bovengenoemde website staat welke mogelijkheden er zijn voor het leveren van inspraak (een zienswijze indienen), het gebruiken van een rechtsmiddel, zoals bezwaar, (hoger) beroep en voorlopige voorziening of hoe er anders gereageerd kan worden.
Je kunt ook per e-mail op de hoogte blijven van alle bekendmakingen. Ga naar www.overheid.nl/berichten-over-uw-buurt. Hier kun je een profiel aanmaken met je postcode en aanvinken van welke overheden en welke soort bekendmakingen je wilt ontvangen.

Door een technische storing kon de gemeente Land van Cuijk deze week helaas geen overzicht van de gemeentelijke bekendmakingen plaatsen. Zodra de storing is verholpen, kunt u de bekendmakingen zelf bekijken via www.officielebekendmakingen.nl.

Mill van Toen: Opening van kledingwinkel Van Lieshout in de jaren 60



Wekelijks plaatsen we in De Neije Krant en op inmill.nl. foto's en artikelen uit het archief van Toon Willems. Dit onder de titel Mill van toen.

Hebt u ook leuke foto's voor deze rubriek? Denk aan familie- groep- of clubfoto's uit het verleden, foto's van gebeurtenissen in Mill of andere foto's die mooi zijn om te bewaren en publiceren, mail deze naar millvantoen@gmail.com

In de jaren 60 was Mill een dorp in ontwikkeling. De winkels lagen vooral rond de kerk en de Stationsstraat, waar het dorpsleven zich elke dag afspeelde. In die tijd opende de familie Van Lieshout hun kledingwinkel – een gebeurtenis die veel belangstelling trok in het dorp.

De winkel van Van Lieshout stond bekend om zijn degelijkheid en het brede aanbod. Het was niet zomaar een zaak, maar een plek waar mensen uit Mill en omgeving terechtkonden voor kleding, stoffen en advies. In een tijd waarin men niet zomaar nieuwe kleding kocht, maar vaak bewust iets uitzocht dat lang mee moest gaan, was zo'n winkel erg belangrijk voor Mill.
Op de dag van de opening was er veel drukte in de straat. Millenaren kwamen nieuwsgierig kijken naar het vernieuwde pand en het nette, ingerichte interieur, dat vol stond met bloemen en planten. De familie Van Lieshout stond die dag zelf in de winkel om iedereen welkom te heten. Klanten konden rustig rondkijken en werden vriendelijk geholpen.

Bron foto: Hermsen Fotografie

Meer van dit soort foto's bekijken? Bezoek dan de Facebookpagina van Toon Willems onder de naam Mill van toen.

Repair Café Mill en Inloop Computer Café voortaan altijd op de laatste vrijdag van de maand

Hobby Reparatie Centrum gaat verder als Repair Café Mill

Het vertrouwde Hobby Reparatie Centrum in Mill gaat verder onder een nieuwe naam: Repair Café Mill. Tegelijkertijd wordt de maandelijkse bijeenkomst nog duidelijker herkenbaar: het Repair Café én het Inloop Computer Café vinden voortaan standaard plaats op de laatste vrijdagmiddag van de maand. Een uitzondering is de maand december. Vanwege de feestdagen wordt de bijeenkomst dan een week eerder gehouden. In december is dat vrijdag 18 december.

Repareren in plaats van weggooien: Al bijna vijftien jaar staat een enthousiaste groep deskundige vrijwilligers klaar om inwoners te helpen bij het repareren van kapotte spullen. Van kleine huishoudelijke apparaten en gebruiksvoorwerpen tot kleding: bezoekers krijgen deskundige hulp en proberen samen met de vrijwilligers een reparatie uit te voeren.
Daarmee levert het Repair Café een praktische bijdrage aan duurzaamheid en hergebruik. Wat niet direct hoeft te worden weggegooid, krijgt vaak een tweede leven.Het initiatief is inmiddels uitgegroeid tot een vertrouwde ontmoetingsplek voor inwoners uit Mill en omgeving. Bij de meest recente bijeenkomst kwamen maar liefst 16 bezoekers met een reparatie of vraag naar het Repair Café.
Nieuwe naam: Repair Café Mill: Met de nieuwe naam Repair Café Mill sluit het initiatief nadrukkelijker aan bij de landelijke Repair Café-formule. Repair Cafés zijn op veel plaatsen in Nederland actief en richten zich op repareren, hergebruik, het delen van kennis en het verminderen van afval. Voor de bezoekers verandert er in de praktijk weinig. De vertrouwde vrijwilligers, de persoonlijke aanpak en de gezellige sfeer blijven gewoon bestaan.Ook de dames van de naaiafdeling zijn aanwezig. Kapotte kleding hoeft dus niet automatisch te worden weggegooid: waar mogelijk wordt deze tijdens de middag vakkundig hersteld.

Ook hulp bij computers en smartphones: Tijdens dezelfde middag is ook het Inloop Computer Café aanwezig. Hier kunnen bezoekers terecht met vragen of problemen op het gebied van computers, laptops, smartphones, internet en andere digitale zaken.

De combinatie van het Repair Café en het Inloop Computer Café maakt de laatste vrijdagmiddag van de maand daarmee tot een laagdrempelige plek waar inwoners met allerlei praktische vragen terechtkunnen. En natuurlijk staat de koffie klaar, gastvrouw is Trudy.
Repair Café Mill & Inloop Computer Café
Iedere laatste vrijdagmiddag van de maand
13.30 – 15.30 uur Hoogstraat 17, 5451 BH Mill
Uitzondering december: vrijdag 18 december in verband met Kerst.

Sinterklaas brengt bezoek aan Mill en neemt tijd voor interview met Neije Krant Videoteam

Nadat Sinterklaas en zijn Pieten op zaterdag 14 november voet aan wal zetten in Grave, trok de goedheiligman direct het land in.

Op uitnodiging van Stichting Kinderfeesten Mill bracht hij op zondag 15 november een bezoek aan Mill.

Na een feestelijke tocht door de Stationsstraat arriveerde Sinterklaas bij Myllesweerd. Daar stond een mooi programma klaar voor alle kinderen die hem en zijn Pieten persoonlijk wilden verwelkomen. Er was volop gelegenheid om de Sint te ontmoeten en samen te genieten van deze gezellige middag.

Gelukkig had Sinterklaas ook nog even tijd voor het Neije Krant Videoteam. Frank Peters maakte van die gelegenheid gebruik om hem te interviewen. De videobeelden werden verzorgd door Hen Daams, René Jansen en Wim van Melis van DNK Media. Benieuwd naar wat Sinterklaas te vertellen had? Bekijk het interview via de rubriek Video op inmill.nl of op het YouTube-kanaal van De Neije Krant – inmill.nl.



KRAMEN, STANDS, WINKELS OPEN EN ENTERTAINMENT

DECEMBERMARKT

Zondag 13 december

in het centrum van Mill

11.00 u. - 17.00 u.

meer! Mill
ondernemerscollectief Mill

OCMill & Stichting Centrummanagement Mill
wenst iedereen fijne feestdagen!

Breng je stem uit op de nieuwe uitstraling van De Jachthoorn in Sint Hubert

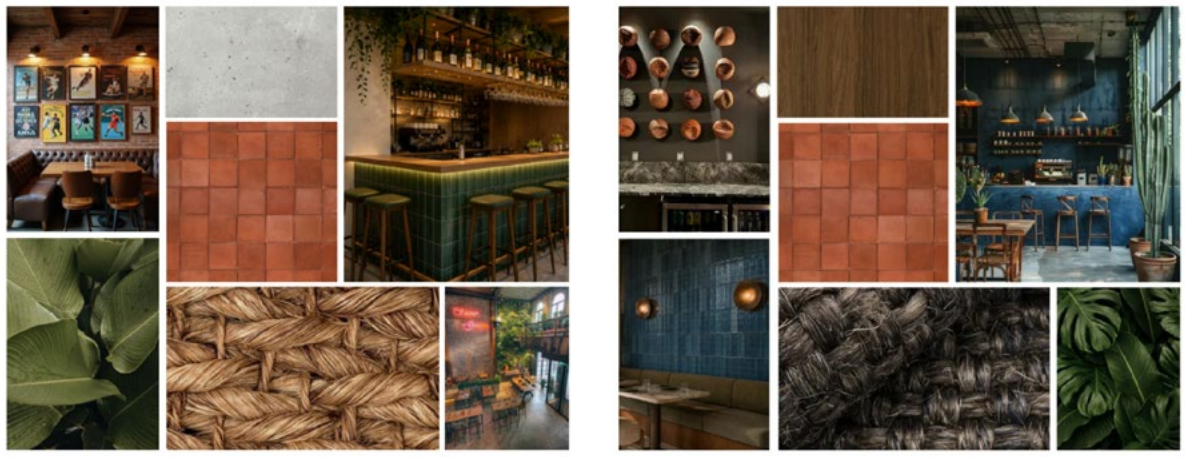

Moodboard 1: Urban, bruine kroeg (groen) **Moodboard 2:** Modern café (blauw)

Hierbij brengt het bestuur van de Jachthoorn de lezers van De Neije Krant en inmill.nl weer graag op de hoogte van enkele ontwikkelingen in en rond Sint Hubert en Gemeenschapshuis De Jachthoorn.

SINT in SINT Hubert
De Sinterklaasintocht in SINT Hubert kende opnieuw een mooie opkomst. Voor Sinterklaas was de reis dit jaar bovendien eenvoudig: na de landelijke intocht in Grave, eveneens binnen de gemeente Land van Cuijk, was de stap naar Sint Hubert snel gezet. De goedheiligman en zijn Pieten werden dan ook warm ontvangen door de aanwezige kinderen en ouders.

Tegel 'Hier begint de zee'

Ook op een heel andere manier werd onlangs aandacht gevraagd voor de toekomst. Voor de ingang van De Jachthoorn is een bijzondere stoeptegel geplaatst met de tekst 'Hier begint de zee'. Het initiatief komt voort uit het project 'Plastic en ik?' van Vrouwen van Nu Noord-Brabant, in samenwerking met Gemeente Land van Cuijk.
De tegel ligt bij een straatkolk en vraagt aandacht voor de gevolgen van zwerfafval en plastic in het milieu. Afval dat op straat of in het riool terechtkomt, kan uiteindelijk via sloten en rivieren in zee belanden. Met de tegel willen de initiatiefnemers inwoners bewust maken van het belang van een schone leefomgeving, óók voor toekomstige generaties. Bij de plaatsing waren onder meer vertegenwoordigers van Vrouwen van Nu, de gemeente, de Dorpsraad en De Jachthoorn aanwezig. Het geheel is gefilmd door het Neije Krant Videoteam en online te bekijken via de rubriek Video op www.inmill.nl.

Uitnodiging: kom stemmen!

Ondertussen gaan ook de voorbereidingen voor de verduurzaming en verbouwing van De Jachthoorn verder. Eerder werd bekendgemaakt dat de uitvoering later zal starten dan oorspronkelijk gepland. Achter de schermen wordt echter volop doorgewerkt aan de voorbereiding van het project.
Een belangrijk onderdeel daarvan is de toekomstige uitstraling van het gemeenschapshuis. De werkgroep Look & Feel, ondersteund door Isa Brienen Interieuradvies, heeft daarvoor twee verschillende sfeerlijnen uitgewerkt.
Inwoners kunnen hierover meedenken. In De Jachthoorn zijn bij de ingang momenteel twee moodboards te bekijken, die een indruk geven van de mogelijke nieuwe uitstraling van de ontmoetingsruimte en de overige ruimtes in het gebouw.

Bezoekers van De Jachthoorn kunnen tot en met 30 november hun stem uitbrengen op één van beide moodboards. Hiervoor is gekozen voor een stembriefje en stembus in De Jachthoorn. Per persoon kan één stem worden uitgebracht.
De Jachthoorn nodigt inwoners van harte uit om mee te denken. Op die manier wordt gewerkt aan een gemeenschapshuis dat niet alleen duurzamer wordt, maar ook qua uitstraling goed aansluit bij de wensen van gebruikers en bezoekers.
Meer informatie over deze en andere activiteiten is te vinden op de website en Dorpsagenda van De Jachthoorn: www.gemeenschapshuisdejachthoorn.nl
Kom de tegel vooral zelf even bewonderen, stem vervolgens op het moodboard naar keuze en drink daarna gezellig een kop koffie in de Ontmoetingsruimte!

Graag tot ziens in De Jachthoorn, het dorpshuis van Sint Hubert, vóór en dóór het dorp.

Zondag 22 november Hobbymarkt in De Wester:

originele en handgemaakte cadeaus voor de feestdagen

Op zoek naar een origineel cadeau voor de komende feestdagen? Of wilt u uzelf eens verrassen met iets moois? Kom dan dit weekend, zondag 22 november naar de Hobbymarkt in MFA De Wester aan de Havikstraat 1 in Mill.

Tijdens deze gezellige hobbymarkt worden allerlei zelfgemaakte artikelen aangeboden. Geen commerciële massaproductie of geïmporteerde spullen, maar bijzondere producten die met aandacht, vakmanschap en liefde zijn gemaakt. Dat is aan de artikelen duidelijk te zien!
De organisatie heeft opnieuw haar best gedaan om een mooi en gevarieerd aanbod samen te stellen. Er is dus volop gelegenheid om inspiratie op te doen en misschien wel dat ene bijzondere cadeau te vinden voor onder de kerstboom.

De Hobbymarkt is geopend van 11.00 tot 16.00 uur en de toegang is helemaal gratis. Bij MFA De Wester en in de directe omgeving is voldoende parkeergelegenheid.

Kom gerust een kijkje nemen en ontdek wat de hobbyisten allemaal te bieden hebben. Iedereen is van harte welkom!

Herfstwandeling over landgoed Tongelaar met Senioren Belangenvereniging Mill

Senioren Belangenvereniging Mill organiseert op woensdag 25 november opnieuw een wandeling in samenwerking met Brabants Landschap.

Deze keer staat de wandeling in het teken van 'Het landgoed volop in herfstkleuren'.
Onder begeleiding van gids Jo van Gemert ontdekken de deelnemers de natuur op landgoed Tongelaar. De route voert langs de vele bosschages en struwelen.

Onderweg wordt gekeken naar mogelijke sporen van jonge dassen en bevers en wie weet laten ook reeën zich zien. Daarnaast is er volop aandacht voor de bomen en struiken die nu vol hangen met bessen, eikels, hazelnoten, walnoten en kastanjes. Een belangrijke voedselbron voor de dieren die hier de winter doorbrengen.

Ook de verschillende kruiden en grassen op het landgoed komen aan bod. Kortom, een wandeling waarbij onderweg veel te zien en te horen is.
Er kunnen maximaal 20 personen mee. Het wandeltempo en de afstand zijn voor vrijwel iedereen goed te doen. Deelname met een rollator of scootmobiel is helaas niet mogelijk.

Deelnemers verzamelen vanaf 13.00 uur bij de toegangspoort van Tongelaar. Het vertrek is rond 13.30 uur. Deelname is gratis, maar een vrijwillige bijdrage voor de gids wordt op prijs gesteld. Na afloop is er voor iedereen koffie of thee, aangeboden door Albert Heijn Van de Ven.

Aanmelden kan bij Jeanne van Boxtel via telefoonnummer 06-35677038. Let op: vol is vol!



TAPIJT | VINYL | LAMINAAT | PARKET | PVC | MARMOLEUM | RAAMDECORATIE | RELAXFAUTEUILS | VLOERKLEDEN | KUNSTGRAS | MEUBELS

Alles voor jouw **vloeren en ramen.**

26 OTK - 28 NOV

SALE

15% *Korting**

Iedere **vrijdag** tot **20.30 uur** geopend



Open
ZONDAG 6 DEC
11.00 - 17.00 uur



Bezoek **Nederlands GROOTSTE showroom.**





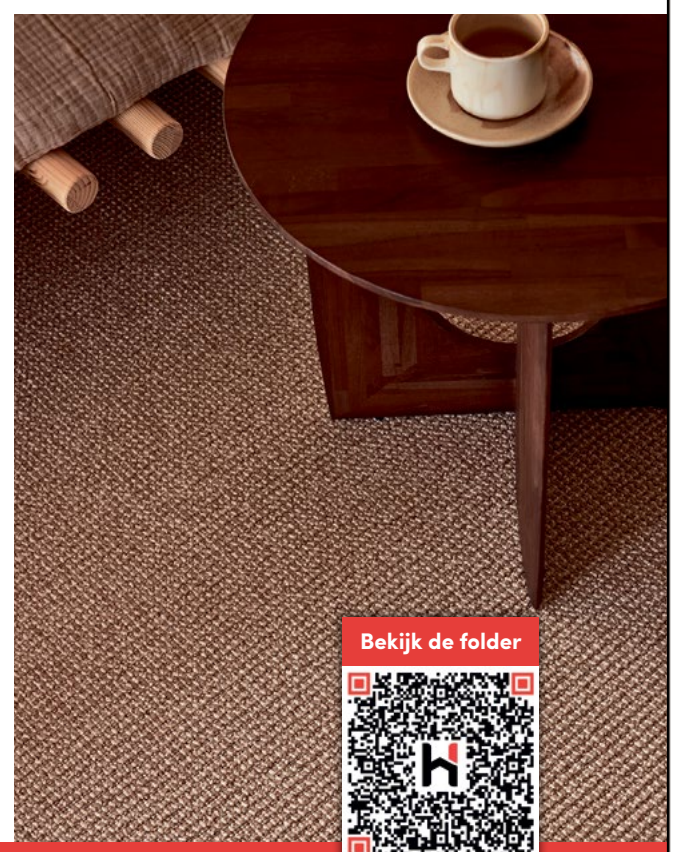

Bekijk de folder

Zekerheid van de juiste keuze

Zekerheid van de beste prijs

Zekerheid van 60 jaar vakmanschap

De zekerheid van Hofmans at Home

score 9

VACATURE
Verkoper interieur

VRAGEN? BEL ONS:
085 8888 001
Beerseweg 10a | 5431 LC CUIJK

* Acties geldig vanaf €850,- en alleen op de producten. Niet i.c.m. andere acties.
** Arte behang uitgesloten van de lopende acties

binnen en buiten gewoon
www.hofmansathome.nl

SINDS 1964
Hofmans AT HOME

Help jij onze muziekvereniging aan een nieuwe basmarimba?



Muziek maken doen we samen. Binnen onze muziekvereniging speelt ieder instrument daarin een eigen rol.

Om onze muziek nog mooier en veelzijdiger te laten klinken, willen we graag een nieuwe basmarimba aanschaffen. Een kostbaar instrument, waarvoor we de hulp van Langenboom goed kunnen gebruiken.

De basmarimba heeft een bijzondere plek binnen onze muziekvereniging. Met zijn warme, diepe klanken vormt het instrument een belangrijke basis onder de muziek. Binnen de harmonie geeft de basmarimba extra diepte en kleur aan het totale geluid. Voor de slagwerkgroep biedt het instrument volop mogelijkheden om niet alleen ritme, maar ook melodie en muzikale lijnen te laten horen. Het zorgt voor een voller geluid en geeft onze muzikanten de kans om nog meer uit hun muziek te halen.

Een nieuwe basmarimba is een investering waar we als vereniging, maar ook het dorp, jarenlang plezier van kunnen hebben. Want hoewel we geen jaarlijkse donateursactie meer organiseren, blijven we ons met veel enthousiasme inzetten voor Langenboom. Denk aan het muziekproject op school, het feestelijk binnenhalen van Sinterklaas, de huldiging van jubilarissen en natuurlijk onze verschillende optredens en concerten. We vinden het belangrijk om muziek te maken vóór en mét het dorp.

Daarom vragen we de inwoners en ondernemers van Langenboom om ons te helpen bij de aanschaf van deze nieuwe basmarimba. Met een bijdrage, groot of klein, help je onze muziekvereniging vooruit en draag je bij aan een muzikaal en levendig dorp.

Wil jij ons steunen? Doneer een bedrag naar keuze op rekeningnummer NL53RABO0126906335 t.n.v muziekvereniging Amicitia.
Iedere bijdrage is welkom. Samen zorgen we ervoor dat de muziek in Langenboom blijft klinken!

Hartelijk dank voor jullie steun!
Namens muziekvereniging Amicitia Langenboom

Een muzikaal welkom voor Sinterklaas, met PietenBand Amigo's uit Langenboom

Op 14 november was het weer zover: Sinterklaas kwam vanuit Spanje aan in Nederland. Dit jaar mochten we hem verwelkomen in Grave.

Tijdens de landelijke intocht verzorgden de Amigo's uit Langenboom als PietenBand vanaf de stoomboot de muzikale begeleiding met bekende en klassieke Sinterklaasliedjes.

Het avontuur begon eigenlijk al ruim voor de intocht. Vanaf het moment dat we werden gevraagd, kwam er heel wat bij kijken: van het selecteren van de nummers en het benaderen van gastmuzikanten tot het repeteren, het passen van de Pietenpakken en het oefenen met de dansgroep. De voorbereidingen waren al een belevenis op zich!

Ook de dag zelf was een ontzettend gezellige en bijzondere ervaring. In het Merletcollege verzamelden alle Pieten zich om zich klaar te maken voor de intocht. Alles was goed geregeld en de sfeer zat er meteen goed in.

Nadat we het Merletcollege nog even muzikaal op zijn kop hadden gezet, was het tijd om aan boord van de stoomboot te gaan. Tijdens het wachten op vertrek zaten we natuurlijk niet stil: we bekeken ook even de kajuit en gingen met een portret van Sinterklaas op de foto. Langs de route stonden al veel enthousiaste mensen te wachten. We vermaakten hen alvast met onze muziek.

Eenmaal aangekomen in Grave stond de kade helemaal vol met enthousiaste kinderen en ouders. Er werden volop high fives uitgedeeld, er werd muziek gemaakt en er was overal een gezellige sfeer in de straten van Grave. Voor we het wisten, was het alweer voorbij!

Het was een fantastische ervaring om voor één keer in de schoenen van de PietenBand te mogen staan. Zowel de Amigo's (onderdeel van muziekvereniging Amicitia) als de muzikanten die zich bij ons hadden aangesloten, kijken met een grote glimlach terug op deze bijzondere dag. Een avontuur om nog lang van na te genieten!

Dit weekend, zondag 22 november komt Sinterklaas aan in Langenboom. Daar zal Amicitia hem muzikaal verwelkomen.

Namens de Amigo's wensen we iedereen een gezellige en feestelijke Sinterklaastijd toe.



Al langere tijd pijnklachten? Zit je niet lekker in je vel? Of werkt je lijf niet meer zo goed na een ongeval of ziekte?

Neem contact op...

Lid nro Nederlandse Osteopathie Federatie

Osteopathie kan helpen bij

- Rug- schouder en nekklachten
- Heup- en bekkenklachten
- Spier-en sportblessures
- Darmklachten
- Prikkelbare darmsyndroom (PDS)
- Hoofdpijn
- Benauwdheid bij astma of Copd
- Reumatische klachten
- Problemen met urinewegen
- Stress- en overgangsklachten

Osteopathie Praktijk
De Peelacker
Zorg voor beweging

Twijfel niet en bel me voor overleg of een afspraak: 06 27 043 538.

msondaal@osteopathiedepeelacker.nl
www.osteopathiedepeelacker.nl
Dennenstraat 3, 5409 SN
Odiliapeel. T. 06 27 043 538

Design Parket
Pvc, laminaat en houten vloer.
Wand- en trapbekleding.
Tevens aanleg vloerverwarming.
Stralerij Cuijk, stralen hout metaal etc.

Bezoek onze showroom voor inspiratie en accessoires



Openingstijden toonzaal:
woensdag 13.00u - 18.00u
donderdag 13.00u - 18.00u
vrijdag 13.00u - 18.00u
zaterdag 10.00u - 16.00u
Buiten deze tijden ook op afspraak.

Louis Jansenplein 3 | 5451 BV **Cuijk**
0485-350095 | 06-29114587
www.design-parket-cuijk.nl | info@design-parket-cuijk.nl

AURA Kozijnen

info@aurakozijnen.nl
www.aurakozijnen.nl
06-43214211

Showroom op afspraak: Hoogstraat 18 Mill



Vraag een geheel vrijblijvende offerte aan.

WILT U VERBOUWEN?

Een uitbouw, nieuwe badkamer of toilet, zolderverbouwing of andere werkzaamheden aan uw huis of kantoor?
Neem gerust contact op zodat we kunnen bespreken wat we voor u kunnen betekenen.



HKB

Frank Hagemans - Hagemans Klus & Bouw
Scheiwalweg 16 5454NV Sint Hubert
hagemansklusenbouw@gmail.com 06-38823194
www.hagemansklusenbouw.nl

---

ijs & spijs

Ambachtelijk, bekroond ijs
en heerlijke chocolade.
Het omrijden waard.

www.ijsenspijs.nl
Haps

- Burg. v. Hultenstraat 1a
- 5443 AP Haps
- info@ijsenspijs.nl



Vind je het leuk om onder de mensen te zijn en samen aan te pakken?
Wij zijn opzoek naar vrijwilligers voor sorteerwerk, kleding, klusjes, onderhoud en allround taken.
Loop gerust even binnen.

KRINGLOOP het Kleine eert

Kringloopwinkel Sint-Hubert.
Pastoor Jacobsstraat 2c
www.het-kleine-eert.nl | 06-22777355

Zorgboerderij
Bij ons achter het huus

Voel je thuus bij onze volwassenen dagbesteding achter ons huus



bijonsachterhethuus.nl
Wethouder Lindersstraat 88B, Wilbertoord

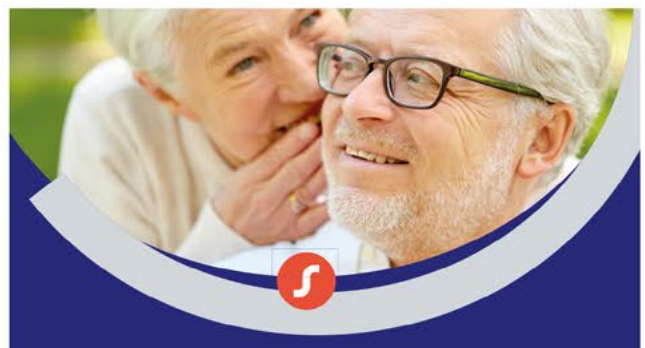

Groot assortiment aan merken
Contracten met alle zorgverzekeraars

peeters horen

Rogstraat 27 Grave | 06 30 75 26 38
peetershoren.nl

FITLAND MILL IS NU MYLIFE MILL!

FITNESS | GROEPSLESSEN | YOGA
WELLNESS | HYROX | KINDEROPPAS

www.mylife.nl

Een **50-jarige** verrassen met een opblaasbare **Abraham of Sarah** voor de deur?
Huurtarief vanaf € 40,- voor meerdere dagen bij de verhuurschuur in Mill!



Bekijk de hele collectie op:
www.verhuurschuur.nl
0485-325634



Bevers Steencentrum
Canadabaan 10, Nistelrode
steencentrum.nl - 0412 613 320

SIERBESTRATING | TUINTEGELS | KUNSTGRAS | NATUURSTEEN | TUINVERLICHTING | TUINHOUT | SIERGRIND | BLOKHUTTEN EN MEER



Aannemersbedrijf Van Loon
WWW.VANLOONAANNEMER.NL

Geert en Hanneke Kerkhof onthuld als nieuw Boerenpaar van Ut Gèrmelaand



Een drukbezochte en gezellige avond in Myllesweerd stond zaterdag 14 november niet alleen in het teken van de receptie voor Prins Stein, Prinses Janne en Jongkers Wies en Meike, maar bracht ook antwoord op de vraag die Ut Gèrmelaand de afgelopen weken bezighield: wie wordt het nieuwe Boerenpaar?

Tijdens de receptie ontvingen de nieuwe carnavalshoogheden volop felicitaties van familie, vrienden, verenigingen en andere aanwezigen. Toen later op de avond de spanning verder opliep, was het moment daar waarop het nieuwe Boerenpaar zich bekendmaakte. Onder luid applaus en gejuich van de aanwezige Gèrmen verschenen Geert en Hanneke Kerkhof als het nieuwe Boerenpaar van Ut Gèrmelaand.

Voor Geert en Hanneke heeft deze benoeming een bijzondere betekenis. In november 2023 verschenen zij ook als Boerenpaar van Ut Gèrmelaand. Door omstandigheden kon hun Boerenbruiloft destijds helaas niet doorgaan. Des te mooier is het dat zij nu alsnog deze rol mogen en kunnen vervullen.

Gedurende dit carnavalsseizoen kruipen zij in de huid van Boer Ties en Boerin Anna. Op carnavalszaterdag 6 februari zullen zij tijdens de traditionele Boerenbruiloft in het onecht aan elkaar verbonden worden. Een activiteit dat jaarlijks veel publiek trekt en een vaste waarde vormt binnen het carnavalsprogramma van Ut Gèrmelaand.

Na de onthulling barstte het feest in Myllesweerd volop los. Samen met de nieuwe carnavalshoogheden, het kersverse Boerenpaar en vele enthousiaste bezoekers werd er nog lang nagepraat, gelachen en gefeest.

Foto: Kristel Beelen

Een fijn thuis en veilig op weg

Afgelopen weekend was Grave het middelpunt van de belangstelling met de aankomst van Sinterklaas. Een mooi moment waarop kinderen, ouders en grootouders samen langs de kant stonden.

Dat soort momenten maken een dorp of stad bijzonder. Je voelt je ergens thuis, omdat je er samen mooie dingen beleeft.

Gelukkig is een fijn thuis, dicht bij familie, vrienden, school of sportclub voor veel mensen in Land van Cuijk heel gewoon. Maar helaas geldt dit nog steeds niet voor iedereen. We doen er dan ook alles aan om dat wél mogelijk te maken. Daarom houden we vast aan onze ambitie om jaarlijks 500 woningen te bouwen, ook in de kleine kernen.

Maar we kijken ook verder dan nieuwbouw alleen. De afgelopen periode hebben we het al makkelijker gemaakt om een bijwoning te realiseren of een woning te splitsen. Ook kijken we hoe we leegstaande kantoren gemakkelijker kunnen ombouwen tot woningen en hoe jongeren zonder al te veel gedoe een plek kunnen vinden.

Bij fijn wonen hoort ook dat je veilig op school, je werk of de sportclub kunt komen. Daarom werken we onder andere aan betere fietsroutes, onderzoeken we een snelfietsroute van Cuijk naar Venray en kijken we naar goede verlichting op routes van en naar sportclubs. Ook verkeersknelpunten, zoals de Beersebaan, hebben onze aandacht. Juist omdat een fijn thuis en veilig op weg zijn niet altijd vanzelfsprekend zijn, moeten we ons daarvoor blijven inzetten. Of je nu jong bent en in je eigen dorp wilt blijven, aan een gezin begint of juist wat kleiner wilt wonen. Ik wil dat iedereen in Land van Cuijk de kans krijgt om hier prettig te wonen én veilig op pad te gaan.

Wethouder Bouke van Vught



Bridgeclub Mill: gezelligheid en plezier staan voorop

Ondanks de vele ziekmeldingen kon er afgelopen week bij Bridgeclub Mill (BC Mill) in de Wester gewoon worden gebridged.

Woensdagmiddag waren er zeven paren aanwezig. Dat was te weinig om met de elektronische kastjes en laptop te spelen. Daarom werd er deze keer geen uitslag opgemaakt. Wel werd het een gezellige middag, waarbij iedereen zich winnaar voelde.

Ook de donderdagavond ging ondanks de nodige ziekmeldingen gewoon door. Voor sommige spelers was het qua resultaat wat minder succesvol, maar in de A-lijn waren er volop leermomenten. Want bridge is méér dan winnen en verliezen. Het draait om gezelligheid, nieuwe mensen ontmoeten, samen lachen en ondertussen de hersenen actief houden. Je hoeft bovendien geen wiskundegenie te zijn om te beginnen. Nieuwsgierigheid en enthousiasme zijn een prima start. Bij BC Mill staat het plezier in het spel en het sociale contact centraal. Heb je altijd al eens willen ontdekken waarom zoveel mensen enthousiast zijn over bridge? Kom dan gerust eens kennismaken! In maart 2027 start er weer een bridgecursus voor beginners en herintreders. Daarover volgt de komende weken meer informatie.

Uitslag donderdagavond 12 november, A-lijn

1.Mientje van Haare & Harrie Driessen – 64,38%
2.Bertus van der Heijden & Marius Verberk – 61,88%
3.Jan van Laake & Hans Vink – 60,63%
4.Gemma Hendriks & Anja Janssen – 56,25%
5.Miep Peters & Wim de Man – 51,25%

Uitslag donderdagavond 12 november, B-lijn

1.Ellis van Dijk & Nellie van der Heijden – 62,92%
2.Peer de Wildt & Gerry van de Laar – 57,13%
3.Riet de Man & Gerrit Wientjens – 51,67%
4.Tien Wientjens & Nell van de Velden – 51,25%
5.Henk van Gemert & Peter van Hout – 50,42%

Biljarten De Wester Mill - Maximale score voor De Wester 5

Driebanden, De Wester 1

De Kuul 10 (Huissen) - De Wester 1 uitslag: 6-0
Verlies voor alle drie spelers! Robert Bardoel en diens tegenstander bereikten de eindstreep allebei niet, maar werden gestopt door de 60-beurtenlimiet.

De 0,42 was ook niet voldoende voor het bonuspunt. Erik Paters kon na 53 beurten nog net de 0,5 aantikken dus ook geen bonus. Twan Arts kwam met 0,51 uit 43 beurten nog het dichtst bij die bonus.

Libre, De Wester 2

Dit team was deze week vrij.

Libre, De Wester 3
De Wester 3 - Juliana 4 (Nijmegen) uitslag: 20-29
Evert de Jong speelde zijn partij in 22 beurten uit (=1,86). Gerry de Haan maakte in 32 beurten evenveel caramboles en dat betekende 7 matchpunten. Jo de Haan kwam met 0,44 in 25 beurten tot een diepterecord en werd zo afgescheept met slechts 3 matchpunten.

Libre, De Wester 4

Dit team was deze week vrij.

Libre, De Wester 5

De Wester 5 - De Driesprong 4 (Nijmegen) uitslag: 30-21
Al voor de derde keer winst voor alle 3 spelers! Jos van Lijssel en Frans Maas speelden met respectievelijk 1,44 en 1,10 boven hun startmoyenne. Hans Bardoel zat daar met 0,55 ruim onder. Virtueel staat dit team nu bovenaan de ranglijst.

Bandstoten, De Wester 6

De Vriendenkring 9 (Bergharen) - De Wester 6 uitslag: 20-25
Robert Bardoel en Frans Jacobs speelden beiden zo'n 15% onder hun gemiddelde. Toch leverde dit voor Robert 10 matchpunten op en voor Frans slechts 5!

Oorzaak: de prestatie van de tegenstander! Wim Libregts speelde uitstekend en was al na 19 beurten uit! Hij is na 8 wedstrijden maar liefst 37% in moyenne gestegen!

Open Coffee Mill – Ontmoet, verbind en inspireer. Gezellig koffiedrinken met andere ondernemers. Wissel ervaringen uit, doe nieuwe ideeën op en leg waardevolle contacten. Informeel, laagdrempelig en zonder verplichtingen. Woensdag 25 november tussen 09.00-11.00 uur in Myllesweerd, Mill. Aanmelden mag, maar hoeft niet. Sandra Nieuwenhuijsen – sandra@sameninadministratie.nl – 06-49 39 22 37.

Wij zijn opzoek naar de mevrouw met de groene jas en zwarte broek, die op 13 Nov om 20:15 ongevraagd pluimen uit onze voortuin heeft staan knippen. We hebben een getuigen en ook camera beelden. Wij nodigen deze mevrouw uit om met ons in gesprek te gaan... Herdersstaf, huisnummer is wel bekend.

Hallo allemaal, hier een berichtje van de Roetveeg Pieten! Ook dit jaar zijn wij weer in Nederland! Wij zouden het supergezellig vinden om bij jullie op bezoek te komen! Wij zullen pepernoten meenemen, beloofd! Voor meer informatie en onze agenda kun je mailen naar: deroetveegpieten@outlook.com of kijk op onze Facebook-pagina @de roetveeg pieten. Hopelijk hebben jullie zin in pepernoten en gezelligheid en zien we jullie snel! Liefs, de Roetveeg Pieten

Bennie zijn scootmobiel is te koop, t.e.a.b, telefoonnummer: 0485-454373.

Te koop bankstel zwart leer, 2,5 zits, niet beschadigd, telefoonnummer: 0485-454373.

Huishoudelijke hulp gezocht in Langenboom - Wij zijn op zoek naar een enthousiaste en betrouwbare hulp die ons een handje wil komen helpen in ons gezellige huishouden (3-4 uur p/w). De taken, dag en tijdstippen zijn in goed overleg te bepalen. Ben jij nauwkeurig, betrouwbaar en zoek je een leuk adresje in Langenboom? Dan horen wij heel graag van je!
Heb je interesse of wil je meer informatie? Neem dan contact op via 06-10855291.

Zin in gezelligheid, spelletjes, bakken of een wandeling? De acht unieke bewoners van Tour Mill Lijn in Mill zoeken enthousiaste vrijwilligers voor een fijne middag of avond, flexibel wanneer het jou uitkomt! Je hebt geen zorgachtergrond nodig; een warm hart en een luisterend oor zijn méér dan genoeg. Kom direct sfeer proeven en bel of app Kim Sanders via 06-13506198—de koffie staat klaar!

Gratis Prikbord
Particulieren kunnen gratis een berichtje plaatsen op het Prikbord in De Neije Krant. Ook op inmill.nl publiceren we deze berichten. Dit is gratis, maar bij resultaat is een vrijwillige bijdrage aan Stichting Huis aan Huiskrant (voormalige) Gemeente Mill en Sint Hubert uiteraard van harte welkom op rekeningnummer NL94RABO0175233810.
Korte commerciële prikbordberichten plaatsen we tegen een vergoeding. Informeer naar de kosten en stuur uw prikbordberichten via redactie@deneijekrant.nl.

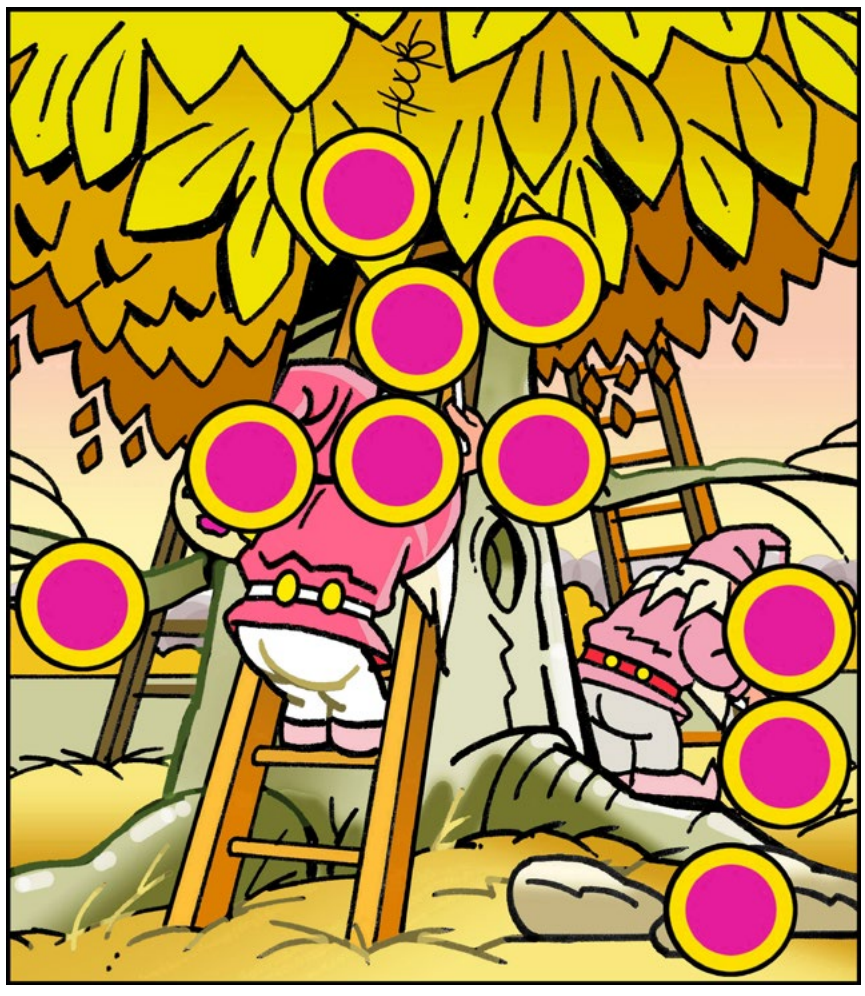

Oplossing puzzel

Asieldier van de week

Lola



Maak kennis met Lola, een ontzettend lieve en energieke jongedame! Ze werd zwanger gevonden en mocht gelukkig in een pleeggezin in alle rust bevallen. Inmiddels worden haar kittens steeds zelfstandiger en is Lola zelf toe aan een nieuw avontuur.
Lola is dol op aandacht. Ze laat zich makkelijk oppakken en aaien en geniet volop van knuffels. Maar stilzitten is niet echt haar hobby! Ze gaat graag op ontdekkingstocht en laat haar jachtinstinct helemaal los op een leuk speeltje.

Lola heeft het liefst een huis helemaal voor zichzelf, zonder andere katten of honden. Een afgesloten tuintje zou haar helemaal gelukkig maken.
Ben jij op zoek naar een lieve, ondernemende vriendin voor het leven? Kijk dan snel op https://hokazo.nl/kat/lola/

Taflan/Gezonderwinkelen: spannend tot het laatst



Deze vrijdagavond zal de beslissing vallen in de hoofdklasse tafeltennis.

Taflan verloor het laatste duel tegen de nummer 3 TN Nijmegen met 7-3 en moet nu haar (riante) voorsprong van vijf punten op nummer 2 SMD vasthouden of vergroten in het laatste competitieduel, thuis tegen hekkesluiter GTTC Groesbeek.

In Nijmegen wist Jan van der Linden twee wedstrijden te winnen. Joan Arts was heel dicht bij een overwinning, maar moest in de derde game toch buigen voor Peer Clijsters. Ook invaller Daan Jans ging tegen Clijsters in de vijfde game onderuit, maar liet een uitstekende indruk achter.

Taflan 2 lijkt het klassebehoud met de 7-3 nederlaag tegen TN2 verspeeld te hebben. Koploper Revanche is de laatste tegenstander en met de zes punten achterstand op Hutaf is degradatie naar de derde klasse schier onmogelijk.

In de zevende klasse won Taflan, zoals verwacht, van Mitac 3. De achterstand op koploper GTTC Groesbeek is drie punten en de laatste tegenstander is GTTC, In Groesbeek werd met 4-6 gewonnen dus alles is nog mogelijk.

De jeugdteams van Taflan hebben nog twee wedstrijden te gaan en daarbij staat niets meer op het spel.

Helaas geen beloning voor MHV'81 ondanks prima wedstrijd

Afgelopen zaterdagavond (14 november) speelde de dames de uitwedstrijd tegen VOC in Amsterdam.

Vrijwel ieder seizoen speelt MHV goed tegen de meervoudig landskampioen maar telkens wordt aan het kortste eind getrokken. Hoe zou het deze avond gaan?

De Millse ploeg zat direct goed in de wedstrijd. Scherp in de verdediging en vrijwel geen balverlies in de aanval. Het tempo was ook niet moordend hoog wat de balvastheid ten goede kwam. Dus zoals vaker nam MHV de leiding in de hoofdstad.

Met geconcentreerde aanvallen hield MHV het initiatief en bleef via 4-5 en 7-8 aan de goede kant van de score. In tegenstelling tot vorige week tegen Volendam bleef het dipje na een kwartier in de wedstrijd uit.

Na 11-13 werd met 15-16 de rust bereikt. Zo bleek maar dat MHV handballend goed mee kon met de Amsterdamse topploeg. Er was nog een helft te gaan maar er hing een stunt in de lucht.

Na de rust bleef het spelbeeld onveranderd. VOC leek wat scherper uit de kleedkamer te zijn gekomen maar ze beten zich stuk op de felle Millse verdediging.

VOC schroefde het tempo wat op een kwam op 17-18. Vanaf dit moment werd het stuivertje wisselen. VOC schakelde duidelijk bij maar MHV gaf zich niet gewonnen. MHV kwam weer op 24-24 maar dertien minuten voor tijd was het pleit beslecht.

VOC gaf duidelijk wat meer gas op het moment dat de power uit de Millse aanvallen verdween. Zo. ging VOC snel naar een onoverbrugbare marge. Via 29-25 eindigde de wedstrijd bij 33-26. Een geflatteerde uitslag gezien het vertoonde spel. Dit mag vertrouwen geven voor de komende weken waarin DSVD (thuis) en SEW (uit) de tegenstanders zijn.

Komende zaterdag 21 november ontvangt MHV'81 DSVD uit Deurningen. Deze ploeg begon de competitie sterk maar heeft de laatste weken wat punten laten liggen. De wedstrijd begint om 20.30 uur. Hopelijk zijn de tribunes goed gevuld zodat het weer een sfeervolle handbalavond wordt!

SES wint degradatiekraker tegen VIOS'38

SES Langenboom heeft afgelopen zondagmiddag een belangrijke 1-0 overwinning geboekt op directe concurrent VIOS'38.

In een fysiek en rommelig duel maakte Han Rijkers al vroeg het verschil.

Beide ploegen begonnen fel en slordig, met veel overtredingen en weinig goed voetbal. Na twaalf minuten brak Han Rijkers de wedstrijd open met een prachtige individuele actie.

Hij passeerde twee tegenstanders en schoot hard in de verre hoek: 1-0. Daarna was SES duidelijk de betere ploeg. De thuisploeg zette VIOS onder druk en kreeg via onder anderen Joep Teunissen kansen op de 2-0. Richting rust verloor SES wat grip en werd VIOS iets gevaarlijker, maar grote kansen bleven uit.

Ook na rust bleef het duel vooral fysiek. SES voetbalde iets verzorgder, met Han Rijkers en Jon de Klein als sterke krachten. VIOS zocht steeds vaker de lange bal en probeerde via de flanken gevaar te stichten.

Een kwartier voor tijd kregen de bezoekers rood na natrappen richting Tieme. Toch bleef de wedstrijd spannend. De ingevallen Steef bracht rust in het spel en Tieme schoot nog net naast, maar SES wist het duel niet voortijdig te beslissen.

In de slotfase pompte VIOS vrijwel iedere bal naar voren, terwijl SES op de counter kansen kreeg.

De 2-0 viel niet, maar de defensie hield stand. Daarmee boekte SES een zwaarbevochten en vooral zeer belangrijke overwinning.

Juliana wint periodetitel in Milsbeek

De uitslag van 1-4 in het voordeel van Juliana doet vermoeden dat de Millenaren afgelopen zondag een relatief eenvoudige zege hebben geboekt, maar dit is allesbehalve waar.

Voor ruim 100 toeschouwers heeft Juliana een matige partij op de mat gelegd, waarbij er ook opvallend veel balverlies werd geleden.

Het strijdplan van Milsbeek was om vanuit een zgn. "laag blok" snel om te schakelen en Juliana in de problemen te brengen.

Juist omdat Juliana in balbezit zowel traag als onzorgvuldig is, slaagt Milsbeek daar aanvankelijk in. In de 10e minuut wordt halfslachtig ingrijpen in de verdediging en verkeerde keuzes maken afgestraft door de thuisploeg: 1-0. Nog geen 3 minuten daarna lag de gelijkmaker in de touwen bij Milsbeek.

Wes Verweijen gaat op rechts goed door en levert een messcherpe voorzet af. Luc van Tienen vindt met het hoofd de doelman nog op zijn weg, maar de terugkomende bal wordt alert door Andy Veld ingekopt.

De rest van de 1e helft gebeurt er weinig noemenswaardigs voor beide doelen, met name ook omdat Juliana wel de controle heeft, maar niet bij machte is om kansen te creëren.

Juliana komt energieker uit de rust en direct wordt een voorzet van Bas Kremers door Luc van Tienen naast gekopt. Na een klein kwartier een pegel van Bas Kremers, die door de keeper tot corner wordt verwerkt.

De corner van Gijs Wijdeven weet Luc van Tienen met het hoofd om te zetten in een treffer, met name omdat de Milsbeekse keeper zelf onderuit gaat en de bal volledig mist. Na circa 80 minuten komt Juliana tot twee maal goed weg.

Een schot van circa 20 meter gaat net langs en direct daarop wordt een voorzet vanaf de achterlijn door de Milsbeekse spits net naast gemikt. In de daarop volgende aanval zet Andy Veld voor en de sterk ingevallen Marinus Klop kopt bij de tweede paal de bevrijdende 1-3 binnen.

Vlak voor het eindsignaal gaat Luc van Tienen alleen op de keeper af en zet de eindstand van 1-4 op het scorebord. En daarmee wordt tevens de 1e periodetitel voor Juliana een feit.

A.s. zondag naar Oeffelt voor het treffen met De Zwaluw; wederom aanvangstijdstip 14.00 uur!

MAKELAARDIJ Nooijen

Kijk voor al ons aanbod op www.makelaardijnooijen.nl

LANGENBOOM
Dorpsstraat 62

NIEUW



Op een fraaie, rustige woonlocatie in Langenboom staat deze uitstekend verzorgde, vrijstaande geschakelde woning met een carport en een prachtig aangelegde achtertuin. De lichte woonkamer met sfeervolle gashaard, de royale eetkamer met prachtige lichtinval en de open keuken vormen samen een fijne leefruimte. Op de eerste verdieping bevinden zich drie slaapkamers en een in 2024 vernieuwde badkamer. De fraai aangelegde achtertuin biedt volop privacy en beschikt over meerdere terrassen en een bijzonder royale overkapping met aangrenzende berging.

* Bouwjaar: 1997
* Woonoppervlakte: 173 m2
* Externe bergruimte: 20 m²
* Perceeloppervlakte: 432 m²
* Aantal slaapkamers: 3
* Energielabel: A
* Aanvaarding: in overleg

Vraagprijs € 635.000,- k.k.

AFFERDEN
Kapelstraat 22 A

Te koop



Deze vrijstaande woning in een rustige woonomgeving in Afferden (L) biedt verrassend veel woonruimte, een fraai aangelegde tuin, carport en vrijstaande garage. De woning beschikt over een lichte woon-/eetkamer, open keuken, ruime bijkeuken, vier slaapkamers, badkamer, volop bergruimte, 22 zonnepanelen, airconditioning en vloerverwarming op de begane grond.

* Bouwjaar: 1949
* Woonoppervlakte: 176 m2
* Overige inpandige ruimte: 30 m²
* Perceeloppervlakte: 1.527 m²
* Aantal slaapkamers: 5
* Energielabel: C
* Aanvaarding: in overleg* Aanvaarding: in overleg

VRAAGPRIJS € 500.000,- K.K.

MILL
Schoolstraat 37

NIEUW



Deze karakteristieke vrijstaande woning uit 1921 combineert een sfeervolle uitstraling met verrassend veel leefruimte en modern wooncomfort. De woning beschikt over een royale woonkamer met een gezellige gashaard, een moderne keuken uit 2023, een praktische bijkeuken, een badkamer op de begane grond en drie slaapkamers op de eerste verdieping. De in 2024 gerealiseerde tuinkamer vormt een heerlijke uitbreiding van de leefruimte. Het bijgebouw (45 m²) is voorzien van een keuken en is multifunctioneel te gebruiken.

* Bouwjaar: 1921
* Woonoppervlakte: 173 m2
* Externe bergruimte: 12 m²
* Perceeloppervlakte: 570 m²
* Aantal slaapkamers: 3
* Energielabel: E
* Aanvaarding: in overleg

VRAAGPRIJS € 625.000,- k.k.

MILL
Bakhuisweg 8d

NIEUW



In een gewilde woonwijk in Mill staat deze moderne, instapklare tussenwoning. De woning beschikt over een sfeervolle woonkamer met openslaande tuindeuren, een moderne open keuken en twee slaapkamers. De ruime zolder is bereikbaar via een vaste trap en biedt mogelijkheden om een extra (slaap)kamer te realiseren. De zonnige achtertuin ligt op het zuidwesten en beschikt over een vrijstaande houten berging en een eigen achterom.

* Bouwjaar: 2012
* Woonoppervlakte: 76 m2
* Externe bergruimte: 12 m²
* Perceeloppervlakte: 144 m²
* Aantal slaapkamers: 3
* Energielabel: A
* Aanvaarding: in overleg

VRAAGPRIJS € 400.000,- k.k.

OVERLOON
Schootshof 15

Te koop



Deze royale, instapklare maisonnette in een fraai appartementencomplex in het centrum van Overloon biedt verdeeld over twee woonlagen verrassend veel ruimte, comfort en een moderne afwerking. De woning beschikt over een royale woonkeuken (2023), multifunctionele extra kamer, twee ruime slaapkamers, zonnig balkon en een eigen berging op de begane grond.

* Bouwjaar: 2010
* Woonoppervlakte: 118 m2
* Externe bergruimte: 7 m²
* Overige inpandige ruimte: 9 m²
* Aantal slaapkamers: 3
* Energielabel: A
* Aanvaarding: in overleg

VRAAGPRIJS € 350.000,- K.K.

OVERLOON
Baansestraat 1

NIEUW



Vrijstaand wonen met verrassend veel ruimte onder één dak. Deze ruime eengezinswoning met garage, gelegen in een fijne woonomgeving van Overloon, is voorzien van 10 zonnepanelen. De woning beschikt over een ruime woonkamer, een moderne woonkeuken en vier slaapkamers. Het souterrain voegt daar een complete extra laag aan toe, met ruimte voor bijvoorbeeld een mancave, speelkamer, slaapkamer en/of hobbyruimte. Openslaande deuren verbinden de woonkamer met het terras en de fraai aangelegde achtertuin gelegen op het zonnige zuiden.

* Bouwjaar: 1955
* Woonoppervlakte: 165 m2
* Overige inpandige ruimte: 40 m²
* Aantal slaapkamers: 4
* Energielabel: A
* Aanvaarding: in overleg

VRAAGPRIJS € 600.000,- K.K.

SINT HUBERT
Pastoor Jacbobsstraat 40

Te koop



Deze vrijstaande semi-bungalow met vrijstaande garage is gelegen op een royaal perceel en geniet aan de achterzijde van een heerlijk vrij uitzicht. De woning beschikt over een ruime woonkamer, dichte keuken en drie slaapkamers. Doordat de volledige leefruimte zich op de begane grond bevindt, biedt de woning uitstekende mogelijkheden voor levensloopbestendig wonen. De woning beschikt bovendien over diverse authentieke elementen, waaronder en-suitedeuren, een karakteristieke schouw en een origineel terrazzo aanrechtblad.

* Bouwjaar: 1962
* Woonoppervlakte: 89 m2
* Overige inpandige ruimte: 24 m²
* Perceeloppervlakte: 858 m²
* Aantal slaapkamers: 3
* Energielabel: G
* Aanvaarding: in overleg

VRAAGPRIJS € 489.000,- K.K.

LANGENBOOM
Thomasweg 13

Te koop



Deze vrijstaande woning op een ruim perceel in een rustige woonomgeving van Langenboom beschikt over een sfeervolle woonkamer, afzonderlijke keuken, lichte eetkamer, drie slaapkamers en een ruime zolder. Daarnaast biedt de woning een ruime oprit, royale vrijstaande stenen garage en een verzorgde achtertuin op het zuidwesten met houten tuinhuis.

* Bouwjaar: 1960
* Woonoppervlakte: 111 m2
* Externe bergruimte: 50 m²
* Perceeloppervlakte: 490 m²
* Aantal slaapkamers: 3
* Energielabel: G
* Aanvaarding: in overleg

VRAAGPRIJS € 400.000,- k.k.

WANROIJ
Meidoornlaan 19

Te koop



Aan een rustige straat in een groene woonomgeving van Wanroij staat deze vrijstaande woning met inpandige garage en een prachtig aangelegde tuin rondom. De woning combineert ruimte, comfort en levensloopbestendig wonen dankzij de slaapkamer en moderne badkamer op de begane grond. De royale woonkamer en ruime woonkeuken met bijkeuken vormen het hart van de woning. Op de eerste verdieping bevinden zich twee royale slaapkamers en een tweede badkamer met infraroodsauna. De fraai aangelegde tuin met volop privacy maakt het geheel compleet.

* Bouwjaar: 1979
* Woonoppervlakte: 170 m2
* Overige inpandige ruimte: 71 m²
* Perceeloppervlakte: 879 m²
* Aantal slaapkamers: 3
* Energielabel: C
* Aanvaarding: in overleg

VRAAGPRIJS € 535.000,- K.K.

De Raetsingel 2c 5831 I KC Boxmeer
0485 572222 I Info@makelaardijnooijen.nl

Vastgoed Ned. NWWI vastgoedcert gecertificeerd funda