de **neije** krant

Huis-aan-huis krant met nieuws voor en door inwoners
van Wilbertoord, Langenboom, Sint Hubert en Mill

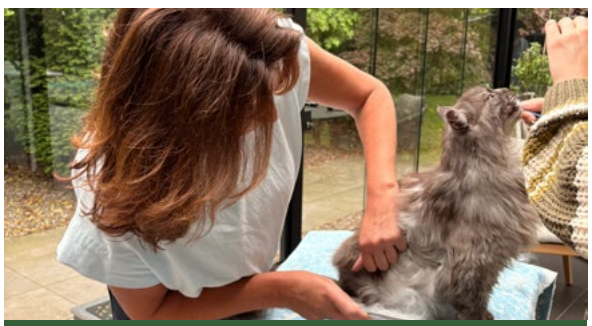

Kat in de klit p.3

Vernieuwde en uitdagende ATB- en gravelrit Langenboom p.5



Ons mam lacht weer p.11

vrijdag **06 november** 2026
editie **687** | jaargang **15**

Ook nieuws?

Mail naar
redactie@deneijekrant.nl

Carnavalsseizoen start dit weekend met nieuwe hoogheden en volop activiteiten

Het carnavalsseizoen staat voor de deur. In Mill, Langenboom, Sint Hubert en Wilbertoord maken de carnavalsverenigingen zich op voor een nieuwe periode vol feest, muziek en tradities.

Op vrijdag 6 en zaterdag 7 november worden er nieuwe carnavalshoogheden bekendgemaakt. Ook daarna staan er volop activiteiten op het programma.

55 jaar De Bokken

Voor carnavalsvereniging De Bokken uit Sint Hubert wordt het een bijzonder seizoen. De vereniging viert haar 55-jarig jubileum. Het feestjaar begint zaterdag 7 november in de Jachthoorn met het prinsenbal, waarop Grad en Grada en de nieuwe hoogheden worden onthuld. Op 13 november volgt het jeugdprinsenbal en op 28 november de prinsenreceptie.
Het jubileumweekend vindt plaats op 5, 6 en 7 maart, met onder andere een jeugdbal, een feestavond en een jubileumreceptie. Speciaal voor het jubileum is het blonde bier Smaragdhoorn gebrouwen.

Nieuwe hoogheden in het Klottenriek

Ook CV De Klotstekers in Wilbertoord maakt zich op voor een nieuw seizoen. Vrijdag 6 november vindt vanaf 19.00 uur het jeugdprinsenbal plaats in De Wilg. Zaterdag 7 november is vanaf 20.00 uur het prinsenbal in Café-Zaal Amanshof. Daar wordt afscheid genomen van Prins Tjeerd, Prinses Marle en Nar Sil. Om 21.11 uur wordt het nieuwe boerenpaar bekendgemaakt en om 22.11 uur volgen het nieuwe prinsenpaar en de nieuwe nar of narrin.
Op zondagmiddag 8 november brengen de Heigalmers een serenade. De recepties zijn op zaterdag 21 november, vanaf 17.00 uur voor de jeugd en vanaf 18.00 uur voor de grote hoogheden.

Drie onthullingen bij De Verkuskoppe

In Langenboom organiseren carnavalsvereniging De Verkuskoppe en Stichting Horeca Langenboom zaterdag 7 november het jaarlijkse 't Is wer Verkusbal. Vanaf 19.30 uur is iedereen welkom in De Wis. Deze avond worden maar liefst drie onthullingen gedaan: het nieuwe prinsenpaar met nar of narrin, het boerenpaar met getuigen en de nieuwe Superverkuskop.
Zondag 8 november volgt om 14.30 uur het jeugdprinsenbal van Jeugdcarnavalsvereniging De Verkuskopkes. De (jeugd) prinsenreceptie is op 12 december.
Op vrijdag 5 februari is er de gezamenlijke carnavalsaftrap van de Bokken, Klotstekers, Germe en Verkuskoppe in Langenboom.

Ut Gèrmelaand maakt zich op voor D'n Anvang

Ook Stichting Carnaval Mill kijkt uit naar een nieuw seizoen. Wie worden het nieuwe Prinsenpaar en Jongkers? Dat wordt zaterdag 7 november bekendgemaakt tijdens D'n Anvang in Myllesweerd. Bezoekers kunnen onder andere deelnemen aan een muziekbingo.
Een week later, vrijdagavond 13 november staat de Mekkeravond op het programma. Daarbij wordt gestreden om de Mekkerbokaal en verschijnen ook de nieuwe Jeugdheersers. Zaterdag 14 november zal er een receptie worden gehouden vanaf 18.11 uur in Myllesweerd voor het prinsenpaar en jongkers, rond 22.11 uur verschijnt die avond het nieuwe boerenbruidspaar.

Carnavalsinterviews bij DNK Media

Op zondag 8 november schuiven de carnavalshoogheden die zaterdagavond zijn onthuld aan bij Corné Kremers voor interviews voor de videocamera's van DNK Media. Deze gesprekken die in 't Lagerhuis worden opgenomen zijn in de daaropvolgende week te bekijken via de videorubriek op inmill.nl. Later deze maand worden ook interviews opgenomen in café Amanshof met de boerenbruidsparen.
Het carnavalsseizoen gaat beginnen. Alaaf!



Wie worden de opvolgers van deze carnavalshoogheden?

Mill van Toen: Opening van de EDAH-supermarkt in Mill (1993) p.13

Dorpsraad Sint Hubert en wijkagent houden lijntjes kort p.17

STOKVIS OOG OOR &STOKVIS

Horen is *ervaren*

Nieuwe AI-technologie in hoortoestellen maakt het verschil in uw dagelijks leven.



20 plaatsen beschikbaar!

Voor **20 mensen** uit de regio bieden wij de mogelijkheid om vrijblijvend de nieuwste hoortoestellen met **AI-technologie** te testen en uw ervaringen met ons te delen.

Ontdek de toekomst van horen met AI

- Persoonlijke begeleiding
- Geavanceerde AI-technologie
- Spraakverstaan en luistercomfort
- Meer kwaliteit van leven

Direct aanmelden



Audicien Tamara helpt u graag verder.

Meld u aan via de website of neem contact op:
mill@hoorpartners.nl of **0485 303 000**
Markt 26, 5451 BS Mill

HOOR PARTNERS

Uw lokale audicien dichtbij, persoonlijk en vertrouwd

Kachel aan, kat in de klit? Cat Studio helpt katten stressvrij de winter door

Zodra de herfstblaadjes vallen en de winter voor de deur staat, zetten we massaal de verwarming een standje hoger.

Gezellig en comfortabel voor ons, maar voor onze huiskatten brengt dit een onzichtbaar probleem met zich mee. De droge lucht in huis zorgt er namelijk voor dat kattenvachten razendsnel veranderen in een pijnlijke wirwar van klitten en vilt. Ambulant kattentrimster Sonja van Cat Studio schiet te hulp: gewoon bij de baasjes thuis in Mill, Wilbertoord, Langenboom, Sint Hubert en andere dorpen in de omgeving.

Het gevaar van de wintervacht

Veel kattenbezitters denken dat een kattenvacht in het najaar en de winter weinig verzorging nodig heeft omdat de kat een warme jas moet opbouwen. Het tegendeel is echter waar.

"Zodra de centrale verwarming aangaat, daalt de luchtvochtigheid in huis enorm," legt Sonja uit. "De vacht van de kat droogt hierdoor uit en wordt statisch. De haarschubben gaan openstaan en werken als een soort klittenband. Losse haren blijven vastzitten, gaan door het bewegen in elkaar draaien en vormen al snel harde klitten. De fleecedekentjes die vaak op de bank liggen, zorgen daarnaast nog voor extra statische lading."

Als er niet tijdig wordt ingegrepen, kunnen deze klitten transformeren in een dichte laag vilt. Dit zogeheten 'wintervilt' is niet alleen ontsierend, maar vooral heel pijnlijk voor het dier. Vilt trekt de huid strak, waardoor elke beweging pijn doet. Bovendien kan de huid eronder niet meer ademen, wat kan leiden tot nare ontstekingen of wondjes.

Professionele hulp zonder stress

Zelf de klitten weghalen is vaak een hele uitdaging. Katten laten zich op gevoelige plekken zoals de buik, oksels of liezen moeilijk kammen. Het wegknippen met een schaar is bovendien een echte 'no-go' vanwege de kans op verwonding van de flinterdunne kattenhuid.

Hier biedt Cat Studio de ideale oplossing. Als gediplomeerd en ervaren kattentrimster is Sonja gespecialiseerd in een volledig katvriendelijke aanpak. Er wordt gewerkt zonder dwangmiddelen en in alle rust. Het unieke aan Cat Studio is dat het een ambulante trimsalon is; Sonja komt met al haar professionele materialen gewoon bij de mensen thuis.

"Voor een kat is reizen in een reismandje vaak een grote stressfactor," vertelt Sonja. "Door de behandeling in de eigen, vertrouwde omgeving van de kat te doen, blijft het stressniveau laag. De kat hoeft de deur niet uit en het baasje kan bij de trimbehandeling blijven. Het enige wat ik nodig heb, is een rustige plek en goed licht."

Voorkomen is beter dan scheren

Tijdens een trimbeurt verwijdert Cat Studio niet alleen de aanwezige klitten op een vachtbesparende manier, maar krijgt het baasje ook direct praktisch advies om de vacht zelf goed bij te houden. Denk aan tips over de juiste kammen of hoe je de luchtvochtigheid in huis optimaal houdt voor de kattenhuid en de vacht.

Vermoedt u dat de wintervacht van uw kat wel wat extra zorg kan gebruiken, of voelt u al de eerste harde plekjes ontstaan? Wacht dan niet tot de vacht volledig gemillimeterd moet worden. Neem vrijblijvend contact op met Cat Studio voor een professionele en liefdevolle behandeling aan huis.
Kijk voor meer informatie op www.catstudio.nl

Een afspraak maken kan via:
E-mail: **info@catstudio.nl**
Telefoon / WhatsApp: 06 - 1282 5401
Volg ons op Instagram: @catstudio.mill



Colofon

De Neije Krant is een uitgave van Stichting huis aan huiskrant (voormalige) gemeente Mill en Sint Hubert.

Bankrekening: NL94 RABO 0175233810
KVK: 56572387
Redactie, acquisitie & administratie: Corné Kremers www.dnkmedia.nl
Vormgeving en opmaak: Linda de Kleijne www.mokkabranding.nl
Drukker: www.janssenpers.nl
Verspreiding: www.ckmarcom.nl
Neem voor vragen rond acquisitie en redactie contact op met: Corné Kremers
T. 0485 – 32 56 34
M. 06 – 10 838 612
E. redactie@deneijekrant.nl
I. www.deneijekrant.nl

Bezorgklachten
De Neije Krant proberen we op ieder adres in Mill, Langenboom, Sint Hubert en Wilbertoord zonder nee/nee sticker te (laten) bezorgen. Dit iedere week op vrijdag / zaterdag. Mocht u geen krant hebben ontvangen, neem dan contact op met de redactie: T. 0485-325634 E. redactie@deneijekrant.nl

Digitaal is De Neije Krant elke week in zijn geheel te vinden op www.deneijekrant.nl;

Het bestuur van Stichting huis aan huiskrant gemeente Mill en Sint Hubert ***bestaat uit:***

Valerie Aben, Wilbertoord, ***voorzitter***
Wilmien Heijs, Mill, ***penningmeester***
Lianne Bongers, Langenboom, ***secretaris***
Pieter Cuppen, Sint Hubert, ***bestuurslid***
Henri Kremers, Mill, ***bestuurslid***

COLOFON

Frank Peters start dit weekend, zondag 8 november nieuwe poppenkastreeks in Mill

Dit weekend, zondag 8 november is er de eerste gloednieuwe voorstelling met de oer-Hollandse held Jan Klaassen in de hoofdrol. De voorstelling is bij te wonen in Jongerencentrum de Wissel.



Lange tijd was Frank met zijn poppenkast een vast gezicht bij Boerderij de Nieuwenhof. Nadat deze locatie helaas haar deuren moest sluiten, zat hij zonder podium. Nu is er goed nieuws; Jeugd- en jongerencentrum de Wissel opent haar deuren voor Jan Klaassen en zijn vrienden.

Frank is blij met de nieuwe samenwerking en kijkt alvast vooruit naar de toekomst. Het is namelijk de bedoeling dat de poppenkast een vast maandelijks uitje wordt voor gezinnen uit de regio. Frank hoopt de komende maanden telkens een nieuwe voorstelling te kunnen spelen in de Wissel. De speeldata kun je vinden op de website van JC de Wissel (jcdewissel.nl) en frankpetersmill.nl

Voorstelling en gezellige afsluiting. De voorstelling op zondag 8 november begint om 11.00 uur. De entree bedraagt 3,00 per persoon (voor iedereen vanaf 3 jaar). Om de ochtend extra feestelijk en compleet te maken, is er na afloop van de voorstelling de mogelijkheid om gezellig te blijven eten. Tegen betaling van 1,50 per persoon staat er voor de liefhebbers een lekker broodje knakworst klaar.

Reserveren.

Vanwege het beperkt aantal plaatsen is vooraf reserveren noodzakelijk. Kaartjes voor de voorstelling en eventuele bestellingen voor het broodje knakworst kunnen worden gereserveerd via telefoonnummer 06-12302095 (zowel bellen als een bericht sturen via WhatsApp is mogelijk).

Financiële ondernemerszaken

Samen halen we het beste uit je onderneming



Meulepas & Partners
ADMINISTRATIE- BELASTINGCONSULENTEN

WWW.MEULEPAS.NL

Ontdek Mill Tip van de week

Sportief bezig zijn in de natuur?
Op 15 november is er een Kuulentocht voorop de fiets en een wandeling rond de Kuilen.
Check de agenda!

Voeg ook uw activiteiten toe aan deze agenda!

Meer tips? Check de online uitagenda van Uit in Mill, Langenboom, Sint Hubert en Wilbertoord

www.uitinmill.nl www.uitinlangenboom.nl www.uitinsinthubert.nl www.uitinwilbertoord.nl

ONTDEKMILL.NL
Het ontdekken waard!



Persoonlijk en dichtbij
Complete inbouw-oplossingen
Vakkundig advies op maat
Betrouwbare reparatie
Vanzelfsprekende service

Haku witgoed

Haku Schaijk | Europaplein 9 5374BM Schaijk
T 0486-462182 E haku@dewitgoedspecialist.nl

OPENINGSTIJDEN
Dinsdag 9.00-18.00 u
Woensdag 9.00-18.00 u
Donderdag 9.00-18.00 u
Vrijdag 9.00-19.00 u
Zaterdag 9.00-16.00 u
Op zondag en maandag zijn wij gesloten.

Zie ook
www.haku-witgoed.nl

Dé Witgoed Specialist

altijd zeker van je zaak

info@fioreuitvaartzorg.nl
0485 47 00 00 (24 uur per dag)
fioreuitvaartzorg.nl

Fiore
Uitvaartzorg & Afscheidshuis

Welke uitvaartverzekering u ook heeft, u kunt altijd bij ons terecht.



Betrokken tot ver na de laatste groet







ELKE WOENSDAG EN ELKE ZONDAG OPEN

TERRAS, LUNCH TAART & BORREL

WWW.KASTEEL TONGELAAR.NL





een goei leven
LAND VAN CUIJK

De mooiste wandel & fietsroutes vind je op kasteeltongelaar.nl
Uitgewandeld of gefietst? Bezoek het kasteel, speelbosje of ons fijne terras. Wij zijn geopend iedere woensdag van 11 tot 16 uur en iedere zondag van 10 tot 18 uur.

Vernieuwde en uitdagende ATB- en gravelrit in en rond Langenboom



Op zondag 15 november wordt de jaarlijks terugkerende Kuulentocht gehouden. In het gebied rondom Langenboom zijn weer diverse mooie, uitdagende en vernieuwde routes uitgezet voor veldrijders en mountainbikers.

Wielerclub De Doortrappers staat garant voor een dagje ATBen en veldrijden op hoog niveau. Voor de ATBers zijn er diverse afstanden uitgepijld. (35 en 55 km).

Voor de gravelrijders zijn er ook dit jaar drie afstanden te rijden; 65, 85 en 105 km. Deze routes zijn niet uitgezet maar via GPX te rijden. De bestanden zullen enkele dagen vooraf op de website van de Doortrappers te downloaden zijn.
Inschrijven is mogelijk vanaf 08.00 tot 10.00 uur. Inschrijfbureau bevindt zich in De Wis, Dominicanenstraat 25, 5453 JN Langenboom. Wil je drukte aan de inschrijftafel voorkomen dan is voorinschrijving mogelijk via Fietssport.nl

De ATB routes zijn dit jaar vernieuwd en gaan via de Zandvoort, de bossen van Gassel en de Maurik naar de pauze. Na de pauze gaat men via de Langenboomse Bossen, Kuilengebied naar de Meeren en dan weer terug via de Langenboomse bossen. Er is ook dit jaar gekozen voor een natuurvriendelijke, maar toch uitdagende route.

Routes zijn aangegeven middels pijlen. Het is mogelijk op diverse punten te kiezen voor een kortere of langere route.
De uitdagende gravelroutes voeren o.a. naar de Maashorst, Kuulengebied, landgoed Princepeel en zullen veelal gaan over gravelpaden en onverharde wegen.
Inschrijven vindt plaats volgens de NTFU geldende normen.

Inlichtingen: 06 11 01 81 68.

Alzheimer Café staat stil bij verlies en rouw bij dementie

Rouw en verdriet na het overlijden van een dierbare zijn voor veel mensen herkenbaar. Maar wat als je iemand langzaam verliest, terwijl diegene nog leeft?

Dementie brengt vaak gevoelens van verlies en rouw met zich mee, die niet altijd door de omgeving worden herkend. Tijdens het Alzheimer Café op maandag 16 november staat dit thema centraal.

Tijdens deze bijeenkomst in het Dorpshuus in Escharen deelt ervaringsdeskundige Jaap Geel zijn persoonlijke verhaal. Zijn ervaringen bieden inzicht in de emoties en uitdagingen waarmee naasten te maken kunnen krijgen wanneer iemand door dementie steeds verder verandert.
Ook wordt het gesprek aangegaan met geestelijk verzorgers Cato Andersen Röed van Pantein en Heidi Schalk van BrabantZorg. Zij gaan in op de verschillende vormen van verlies en rouw die kunnen ontstaan tijdens het leven met dementie.

Hoe ga je om met het verdriet wanneer een dierbare er lichamelijk nog is, maar door dementie steeds verder verandert? En hoe kun je iemand ondersteunen die dit proces doormaakt? Tijdens de bijeenkomst is er ruimte om hierover na te denken en ervaringen en inzichten te delen.

Het Alzheimer Café biedt bezoekers de gelegenheid om meer te leren over dementie, vragen te stellen en met anderen in gesprek te gaan over onderwerpen die mensen met dementie en hun naasten raken.

Praktische informatie
Het Alzheimer Café vindt plaats op maandag 16 november 2026 in het Dorpshuus, Mr. Bongaardsweg 2 in Escharen. De bijeenkomst begint om 19.30 uur. De zaal is open vanaf 19.00 uur en de avond wordt om 21.30 uur afgesloten. Koffie en thee staan klaar. Een vrijwillige bijdrage in de collectebus wordt zeer gewaardeerd.

Voor meer informatie kan contact worden opgenomen via **dementievriendelijkgrave@gmail.com.**

Nog 1 weekend Christmas Together in Mill



Vorig weekend kon men al 3 dagen genieten van Christmas together in Mill. Heeft u dit gemist? Geen paniek, dat kan ook dit weekend 6, 7 en 8 november nog.

Bij Onder de Kersenboom, Berends Bloemsierkunst en Buitengewoon Kado kunnen bezoekers volop kerstinspiratie opdoen, sfeervolle decoraties ontdekken en originele cadeaus vinden.

Kerstsfeer en creatieve inspiratie

Bij Onder de Kersenboom aan de Meeuwstraat 3a zijn het atelier, de tuin, het huis en de buitenkeuken omgetoverd tot een sfeervol kerstdecor. Bezoekers vinden er stijlvolle interieurartikelen, huisgemaakte decoraties en bijzondere brocante. Ook is er gelegenheid om te genieten van koffie of thee met huisgemaakte taart. Daarnaast is het Brabantse tijdschrift Brabeau verkrijgbaar, waarvoor Anita van Onder de Kersenboom als stylingredacteur werkzaam is.

Bij Berends Bloemsierkunst aan de Hoogstraat 5 staan bloemen, kleuren en natuurlijke materialen centraal. De kerstcreaties zijn geïnspireerd op rood, goud, groen en wit. Ook kunnen bezoekers informatie krijgen over de creatieve workshops, waaronder de kerstworkshops op 4, 5 en 6 december bij Kasteel Tongelaar.

Cadeaus en een leuke verrassing

Buitengewoon Kado aan de Hoogstraat 10 presenteert een uitgebreide collectie herfst- en kerstartikelen en accessoires voor in en om het huis. Het aanbod biedt volop ideeën voor wie zichzelf wil verwennen of alvast op zoek is naar bijzondere cadeaus.

Berends Bloemsierkunst en Buitengewoon Kado organiseren samen een actie: wie bij beide winkels een aankoop doet, ontvangt een leuke verrassing. Bij de drie deelnemende ondernemers kunnen bezoekers bovendien rekenen op een gastvrij onthaal met een hapje, een drankje en een kopje soep.

Openingstijden

Christmas Together is geopend op vrijdag 6 november van 10.00 tot 17.00 uur, zaterdag 7 november van 10.00 tot 17.00 uur en zondag 8 november van 11.00 tot 17.00 uur. De drie ondernemers nodigen iedereen uit om alvast de kerstsfeer te proeven en inspiratie op te doen voor de feestdagen.

U koopt een keuken . Wij doen de rest .



keuken bouwersPLUS
uitstekend geregeld

0486-432 992
info@keukenbouwersplus.nl
Partner van 30 keukenzaken
Google score 4,7 ★★★★★

Vita Movens

Korenbloemstraat 12
5454 GG Sint Hubert
0485-213066
www.vitamovens.nl

Cat Studio MILL
Kattentrimmen aan huis

Wintervacht vol klitten?

- Zachte vacht.
- Rustige kat.
- Aan huis.

Plan tijdig uw afspraak via:



06 12 82 54 01 • info@catstudio.nl • catstudiomill.nl • @catstudio.nl

Bruggink & van Beek
notarissen • adviseurs
Aangesloten bij Netwerk Notarissen

Openingstijden: ma. t/m vr. van 08.30 - 17.00 uur en na afspraak op dinsdagavond tot 20.00 uur

Oosterweg 6
6602 HD Wijchen
T (024) 641 45 44
E info@bvbnotarissen.nl
www.bvbnotarissen.nl



13913

Semi
AKOESTISCHE MUZIEK
LAGERHUIS MILL

ZONDAG 15 NOVEMBER 2026

REEL TO REAL

Aanvang: 16:00 uur | Café open: 15:30 uur | Gratis entree



INFO:
WWW.LAGERHUISMILL.NL

grand café & zalen 't Lagerhuis

SCAN ME

YOGA

Yoga leert je 'soepel' met het leven mee te bewegen

- Hatha yoga
- Intensieve yogales met meer…..
- Yoga en meditatie
- HathaYin yoga
- Lessen speciaal voor mannen
- Kinderyoga
- Workshops

Yogabindu voor yoga met meer

Zandvoortsestraat 2A in Langenboom
info Maaike Chavanu ~ www.yogabindu.nl

Wethouder Mark Janssen-Van Gaal te gast bij podcast Politiek in het Land van Cuijk

Vorige week schoof wethouder Mark Janssen-Van Gaal aan bij de podcast Politiek in het Land van Cuijk. In een geanimeerd gesprek met presentatoren Frank Peters en Corné Kremers kwamen uiteenlopende onderwerpen aan bod die spelen binnen de gemeente Land van Cuijk.



Een van de gespreksonderwerpen was de verdeling van de wethoudersportefeuilles tijdens de coalitiebesprekingen. Janssen-Van Gaal behield onder meer ruimtelijke ontwikkeling en landbouw, maar droeg ook bepaalde zaken over aan wethouder Willem van Haren. Hoe deze verdeling tot stand kwam, welke afwegingen daarbij een rol speelden en hoe dit proces in zijn werk gaat, vertelt de wethouder in de podcast.

Ook een aantal eerdere uitspraken van Janssen-Van Gaal werd besproken. Presentator Frank Peters had verschillende uitspraken op een rij gezet en legde deze aan de wethouder voor. Zo stelt Janssen-Van Gaal dat Land van Cuijk niet zomaar goede agrariërs heeft, maar volgens hem zelfs de beste agrariërs ter wereld. Wat bedoelt hij daarmee en waarop baseert hij die uitspraak? Daarnaast kwam zijn visie op schoon water en stikstof aan bod. Volgens de wethouder vormt schoon water een groter probleem dan stikstof. In het gesprek licht hij toe waarom hij dit vindt en welke aandachtspunten hij daarbij ziet voor de gemeente en het buitengebied.

Naast deze onderwerpen komen tijdens het gesprek nog tal van andere zaken aan bod. Wie meer wil weten over de standpunten van de wethouder, de gemaakte keuzes en de achtergronden van actuele ontwikkelingen in Land van Cuijk, kan de volledige aflevering beluisteren.

De techniek van de podcastopname was in handen van Thijs van den Heuvel.

Politiek in het Land van Cuijk is een initiatief en productie van DNK Media. De podcast is te beluisteren via de bekende podcastkanalen en via de rubriek Politiek op **www.inmill.nl.**

Secretariaat
Burgemeester Verstraatenlaan 3
5451 BR Mill / Tel. 0485-451282
E-mail: parochiedegoedeherder.mill@gmail.com
Website:
www.parochiedegoedeherder.mill

Pastor Bas van Dijk 0485-218712
Pastoor James 0485-451282

Het secretariaat van de parochie De Goede Herder is te bereiken van Dinsdag t/m vrijdag van 9.00 uur – 12.00 uur tel. 0485-451282

PAROCHIE
DE GOEDE HERDER

H. Willibrordus Mill
Zondag 8 november- 10.00 uur Eucharistieviering. (In de ontmoetingsruimte van de kerk)
Intenties: Pieta Selten-Gerrits;Tina Schaap en overl. Ouders Schaap-Veldpaus, kinderen en kleinkinderen; Truus Lucassen-Gerz; Sjef Fleuren en Annie Fleuren-Schaap;

H. Familie Langenboom
Zondag 8 november om 10.00 uur: Eucharistieviering; dia's: T.T.
Intenties: Voor alle overleden parochianen.

H.H. Hubertus en Barbara Sint Hubert
Zondag 8 november om 10.00 uur Woorddienst .Intenties gevraagd uit dankbaarheid. Contact : Secretariaat Parochie de Goede Herder 0485-451282 of per email: parochiedegoedeherder.mill@gmail.com

H. Nicolaas Haps
Zaterdag 7 november om 19.00 uur Eucharistieviering In de Mariagaarde met zang.
Intenties: Overleden Parochianen

St. Joseph Wilbertoord
Zaterdag 7 november om 19.00 uur Eucharistieviering met medewerking van koo r Con-Amor.
Intenties: Tien Manders jaargetijde, overleden familie Manders- Emons , een intentie gevraagd ter nagedachtenis van een overledenen en voor een 90-jarige.,

BOOM, like that! brengt muziek van Dire Straits en Mark Knopfler naar Mill

Liefhebbers van Dire Straits en Mark Knopfler kunnen zaterdagavond 28 november terecht in Theater Myllesweerd in Mill.

De zevenkoppige band BOOM, like that! brengt daar met de voorstelling The Best of Dire Straits and Mark Knopfler een muzikale ode aan de Britse rockband en haar iconische frontman.

Tijdens een ruim tweeënhalf uur durende show neemt BOOM, like that! het publiek mee langs bekende nummers uit het repertoire van Dire Straits en het solowerk van Mark Knopfler. De band heeft inmiddels meer dan tien jaar ervaring op de Nederlandse theaterpodia en staat bekend om een geluid dat dicht bij het origineel komt.
Dire Straits was actief van 1977 tot 1995 en groeide uit tot een van de bekendste Britse rockbands. Zanger, gitarist en songwriter Mark Knopfler drukte met zijn karakteristieke gitaarspel en herkenbare, verhalende stem een belangrijk stempel op de muziek. Nadat hij in 1995 de band verliet, bouwde hij verder aan een succesvolle solocarrière.

In Mill begint de voorstelling met nummers uit Knopflers solocarrière, waaronder What It Is en Sailing to Philadelphia. Vervolgens duikt de band verder terug in de tijd en komen bekende Dire Straits-klassiekers voorbij. Nummers als Sultans of Swing, Brothers in Arms, Telegraph Road en Money for Nothing ontbreken daarbij niet.
Met deze combinatie van solowerk en bekende bandklassiekers belooft het een avond te worden voor iedereen die de muziek van Mark Knopfler en Dire Straits een warm hart toedraagt.

Praktische informatie
De voorstelling vindt plaats op zaterdag 28 november in Theater Myllesweerd aan de Kerkstraat 3 in Mill. De aanvang is om 20.30 uur. Tickets kosten € 28,50 per persoon, inclusief een consumptie.
Kaarten zijn online te reserveren via de agenda op www.myllesweerd.nl. Ook kunnen tickets worden gekocht aan de balie van Myllesweerd.



DE PASTORIE
ZEELAND

Herfst specials

Nieuw bij De Pastorie!
Voor ieder moment iets lekkers.

Openingstijden:
Woensdag t/m Maandag 11:00-22:00
Dinsdag gesloten



0486-852300 | info@depastoriezeeland.nl | www.depastoriezeeland.nl



Woning verkopen en nog een jaar blijven wonen? Zonder huur te betalen!

Wij hebben interesse om uw woning over te nemen en u mag er nog een jaar blijven wonen zonder huur te betalen. De vaste lasten blijven in die periode wel voor uw rekening.

Hebt u hier vragen over of interesse
bel ons vrijblijvend op 0485-325189
Of stuur een mail naar: mari@bardoelvastgoed.nl

Voor meer info kijk op: Bardoelvastgoed.nl

Bardoel Vastgoed



ASB Admin Support Bergmans

Uw administratie betaalbaar verzorgd!



www.ASBergmans.nl I Sylvia@ASBergmans.nl
Sylvia Bergmans - Wijnen I 06 20 45 36 70
Genieweg 16 I 5451 XD Mill

Maak een afspraak voor een informatief en vrijblijvend gesprek

Weekboeket voor Ellie Tonen: een bloemetje vol waardering voor haar inzet



Deze keer ging het Weekboeket naar Ellie Tonen in Mill. Het boeket werd aangevraagd door haar moeder, Bas en zijn gezin en Linda en haar gezin. Met deze verrassing willen zij Ellie laten weten hoe trots ze op haar zijn.

Ellie werd in maart 2020, tijdens de eerste coronagolf, ziek. Ze hield hier ernstige long covid aan over. Daardoor is ze een groot deel van de dag bedlegerig. Ze kampt onder andere met een ernstig gebrek aan energie, migraineaanvallen en benauwdheid.

Op de momenten dat het wat beter gaat, probeert Ellie haar tijd zo goed mogelijk te besteden. Zo maakt ze allerlei cadeauartikelen die ze verkoopt. De volledige opbrengst gaat naar de Long Covid Stichting. Ook heeft ze op moeilijkere momenten gedichten geschreven om haar gevoelens en ervaringen een plek te geven. Deze gedichten zijn gebundeld in een boekje dat dit weekend verschijnt. Ook de opbrengst daarvan is bestemd voor hetzelfde goede doel.
Het Weekboeket is overigens niet alleen voor Ellie bedoeld, maar zeker ook voor haar man Emiel. Naast zijn fulltimebaan neemt hij een groot deel van het huishouden voor zijn rekening en staat hij altijd voor Ellie klaar.

Met het Weekboeket willen de aanvragers beiden laten weten hoeveel waardering en respect ze voor hen hebben.

Ook een Weekboeket aanvragen? Dat kan via www.weekboeket.nl. Daar vindt u ook de enthousiaste ondernemers die deze actie mede mogelijk maken. Aanvragen kan eveneens via **redactie@dnkmedia.nl.**

Reel to Real brengt Ierse folk en Millse verhalen naar ’t Lagerhuis



Grandcafé ’t Lagerhuis aan de Beerseweg in Mill organiseert van oktober tot en met mei regelmatig muzikale zondagmiddagen. Daarbij staat semi-akoestische muziek centraal.

Op zondagmiddag 15 november is het de beurt aan Reel to Real. Het optreden begint om 16.00 uur en de toegang is helemaal gratis.

Reel to Real bestaat uit Marcel Peters, Ronald Peters en Frans Heijs. Het drietal brengt voornamelijk Ierse folksongs en ballades, aangevuld met Amerikaanse muziek en eigen nummers. Vooral die eigen nummers zorgen voor een bijzonder Millse tintje. Ze worden namelijk in het Nederlands en het Mills dialect gezongen en gaan over herkenbare situaties en gebeurtenissen uit Mill. Marcel Peters bespeelt de snaren, Ronald Peters zorgt voor de klanken van fluiten en accordeon en Frans Heijs neemt de contrabas voor zijn rekening.

De combinatie van folk, ballades en herkenbare verhalen maakt het optreden tot een muzikale ode aan Mill, herinneringen en het dagelijkse leven. De sfeervolle omgeving van Grandcafé ’t Lagerhuis vormt daarbij het decor voor een gezellige zondagmiddag vol muziek.

Of je nu liefhebber bent van Ierse folk, graag luistert naar muziek met een verhaal of gewoon zin hebt in een gezellige muzikale middag: Reel to Real is op zondag 15 november vanaf 16.00 uur te beluisteren en te bekijken bij ’t Lagerhuis. De toegang is gratis.

Meer weten over de activiteiten en optredens bij Grandcafé ’t Lagerhuis aan de Beerseweg in Mill? Volg het café op Facebook of kijk op **www.lagerhuismill.nl.**

Gèrme Matinee: een nieuw gezellig hoogtepunt in Ut Gèrmelaand



Carnaval draait om samen beleven. Om elkaar ontmoeten, herinneringen ophalen, lachen, zingen en genieten van gezellige momenten. Vanuit die gedachte introduceert SCM Ut Gèrmelaand dit seizoen iets nieuws: Gèrme Matinee.

Met de komst van de Gèrme Matinee krijgt een vertrouwd onderdeel van het carnavalsprogramma, de 11-Plusmiddag, een eigentijdse invulling. Een sfeervolle bijeenkomst waar gezelligheid, muziek en ontmoeting hand in hand gaan. Een middag/avond voor iedereen die houdt van de warme sfeer van carnaval en graag samen geniet van een goed stukje muziek.

Op zaterdag 30 januari vanaf 15.00 uur verandert de theaterzaal van Myllesweerd in de sfeervolle Gèrmestal vol muziek, gezelligheid en mooie gesprekken. Niemand minder dan Orkest Jersey zorgt voor de muzikale omlijsting. Met hun herkenbare repertoire, aanstekelijke enthousiasme en feestelijke klanken weten zij als geen ander een zaal in beweging te krijgen. Daarnaast zijn er ook diverse optredens te verwachten. Wie er tijdens de matinee zullen optreden, houdt SCM Ut Gèrmelaand nog even geheim.

Gèrme Matinee is dé gelegenheid om samen met vrienden, bekenden, buurtgenoten en carnavalsliefhebbers een gezellige middag en avond te beleven. Niet alleen gericht op de vertrouwde bezoekers van de 11-Plusmiddag, maar juist op iedereen die houdt van muziek en gezelligheid. Samen genieten staat tijdens de matinee centraal.

Meer informatie over carnaval in Mill is te vinden via de socials van SCM Ut Gèrmelaand of op www.germelaand.nl.

Foto: Kristel Beelen

Millse jeugd trapt carnavalsseizoen af met spetterend Mekkerbal

Voor de jeugd van Mill is het aftellen ook begonnen. Op vrijdag 13 november wordt in Myllesweerd officieel het carnavalsseizoen 2026-2027 geopend met het jaarlijkse Mekkerbal.

De theaterzaal verandert die avond in één groot carnavalsfeest vol muziek, dans, spanning en verrassingen. De toegang is gratis en iedereen is welkom.

Vanaf 19.00 uur strijden zes enthousiaste acts om de felbegeerde Mekkerbokaal en de titel van beste carnavalsschlager van het nieuwe seizoen. Vorig jaar ging de overwinning naar 't Mekkerclubke, maar ook dit jaar belooft het weer een spannende strijd te worden. Het publiek kan genieten van aanstekelijke carnavalskrakers, vrolijke optredens en een flinke dosis feestelijke energie.
Natuurlijk ontbreken ook de dansgroepen niet. De Elfkes en Germerinnekes laten zien wat zij de afgelopen maanden hebben ingestudeerd en zorgen met hun optredens voor extra spektakel op het podium.

Een van de hoogtepunten van de avond is traditiegetrouw de onthulling van de nieuwe Jeugdheersers van De Foekepot. Tussen de verschillende zangrondes door wordt bekendgemaakt wie komend seizoen als Jeugdprins, Jeugdprinses en Nar/Narrin voorop mogen gaan in het jeugdcarnaval van Mill. Een bijzonder moment waar ieder jaar reikhalzend naar wordt uitgekeken.

Het Mekkerbal markeert niet alleen de start van een nieuw carnavalsjaar, maar ook van een seizoen vol activiteiten, vriendschappen en mooie herinneringen. Daarom blijft de organisatie op zoek naar enthousiaste kinderen die graag deel willen uitmaken van de Jeugdraad. Wie het leuk vindt om mee te doen aan optredens, activiteiten en officiële carnavalsmomenten, is van harte welkom om zich aan te melden.



Ook achter de schermen zijn extra handen altijd welkom. Vrijwilligers die willen bijdragen aan het jeugdcarnaval, de organisatie van activiteiten of andere carnavalsevenementen kunnen contact opnemen via Foekepot@germelaand.nl.

De organisatie hoopt vrijdag 13 november op een volle zaal met jeugd, ouders, opa's, oma's, familieleden, vrienden en vriendinnen. Samen zorgen zij voor een geweldige aftrap van carnaval 2027. Met muziek, dans, nieuwe heersers en een flinke dosis gezelligheid belooft het Mekkerbal opnieuw een avond te worden die niemand wil missen.
Meer informatie over het carnaval in Mill is te vinden op www.germelaand.nl of op de socials van SCM Ut Gèrmelaand en De Foekepot.

Foto: Kristel Beelen - de winnaars van het Mekkerbal 2026

Zoek de 10 verschillen

Nog weken weg van lichtjes in onze kerstbomen wordt deze week alsnog verlicht met Divali. Van oudsher noemen ze het in India Deepavali. Deepa betekent lamp of licht en vali rij of slinger, een rij van lampjes dus. Logisch, want dit vijfdaagse feest gaat over hoe licht (het goede) de duisternis (het kwaad) overwint en staat voor een nieuw begin. Óók in India worden de dagen nu korter en de nachten langer. Om de overwinning te vieren steken miljoenen mensen overal ter wereld kleine kleilampjes, diya's, aan en versieren ze hun deuren met kleurrijke patronen de rangoli. Weg met het duister en hallo voor voorspoed en geluk in huis. Divali draait ook een frisse start en dat gebeurt met een grote schoonmaak. Rommel en vuil staan symbool voor negatieve energie en stilstand. Dus gaan ze aan de bak en worden huizen daarom opnieuw geschilderd, opgeruimd en versierd.

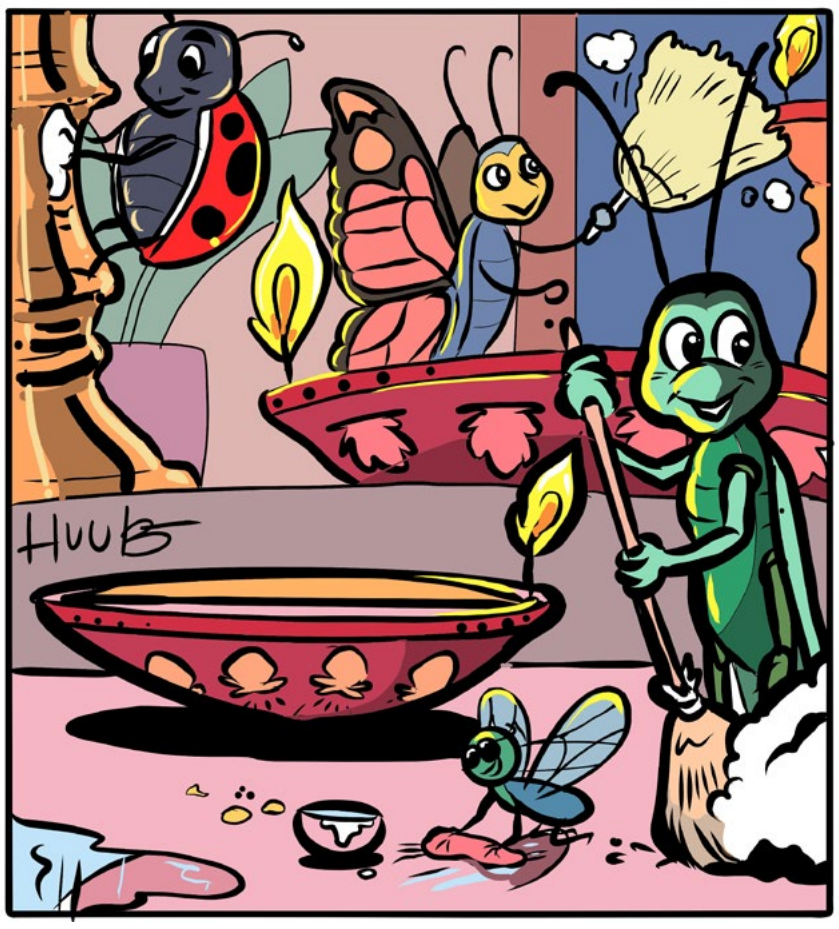

De oplossing vindt u op de prikbord pagina



BLACK FRIDAY WEEK

HET REGENT KORTING OP MONTUREN ÉN ONTVANG UW 2E PAAR GLAZEN VOOR SLECHTS €150 EURO!*

De dagen worden korter en buiten laat de herfst zich volop zien. Een mooi moment om ook uw zicht weer eens onder de loep te nemen. Tijdens onze Black Friday Week kunt u profiteren van diverse kortingen op monturen. En kiest u voor een tweede bril? Dan betaalt u voor het tweede paar glazen slechts €150!* Bij aankoop van een bril krijgt u bovendien een paraplu cadeau. Zo bent u helemaal klaar voor de donkere én regenachtige dagen.

ACTIEPERIODE: 23.11.2026 T/M 27.11.2026

EXTRA KOOPAVOND VRIJDAG 27 NOVEMBER!

*Vraag naar de voorwaarden



STOKVISSTOKVIS.NL | 085-0879328
SOMEREN | MILL | GELDROP

STOKVIS OOG OOR &STOKVIS

Heersers van De Bokken staan te trappelen om uit te komen

Dit weekend is het al de beurt voor onze grote hoogheden en ons boerenpaar. Nadat er 's middags nog is gespeurd door de Bliekers, houden we zaterdagavond 7 november vanaf 20.00 uur het Prinsenbal in de Jachthoorn.



Na de aftrap van het seizoen door de vereniging is het tijd voor muziek: blaasmuziek van Ut Mekkert, de nieuwe gardedans van B.OK! en natuurlijk de Hitster Music Bingo. Rond 22.11 uur zullen we weten wie als Grad en Grada uit het huisje komen kruipen, om 23.11 uur zullen de nieuwe prins, prinses en hun gevolg door het doek springen! Daarna feesten we door tot in de kleine uurtjes.

Op vrijdag 13 november zijn de jeugdige inwoners van het Bokkenriek aan de beurt, maar volwassenen zijn natuurlijk ook van harte welkom. We trappen dan ons jeugdprinsenbal af, om 19.00 uur, wederom in de Jachthoorn. Het belooft een beestenboel te worden, want het thema is dit jaar Party Animals! En natuurlijk zullen hier ook de nieuwe Bokkepootjes hun nieuwe gardedans presenteren. Nadat afscheid is genomen van hun voorgangers zullen onze nieuwe jeugdheersers door het doek springen en weten we wie het dit jaar voor het zeggen heeft in het Bokkenriek.

Uiteraard kunnen jullie ook dit jaar onze hoogheden feliciteren. Voor de volwassen heersers kan dit tijdens onze prinsenreceptie op zaterdag 28 november, vanaf 18.30 uur. De jeugdprinsenreceptie vindt plaats op zondag 17 januari 2027 vanaf 15.00 uur. Beide recepties vinden plaats in de Jachthoorn. We hopen jullie allemaal te verwelkomen op onze activiteiten.

"Ons mam kan weer lachen"

Iedereen wil oud worden, maar oud zijn is niet altijd leuk. Mensen krijgen te maken met verlies op verschillende gebieden. Familieleden of de huisarts kunnen dan met het idee komen om naar een dagbesteding te gaan.

We horen vaak dat mensen daar in eerste instantie veel weerstand tegen voelen. Die weerstand komt onder andere door een beeld wat vaak niet klopt. Het gevoel dat de stap naar dagbesteding achteruitgang betekent, verlies van zelfstandigheid of een confrontatie met het ouder worden.

Het is jammer dat de drempel om naar een dagbesteding te gaan vaak zo groot is. Natuurlijk is het begrijpelijk dat veel mensen dit spannend vinden. Wanneer je lid wordt van een nieuwe club of vereniging, is dit voor veel mensen ook even spannend. Het grote verschil is het feit dat men zich vaak min of meer gedwongen voelen door de situatie, waardoor het niet voelt als een vrije keuze.

We merken dat de meeste mensen, wanneer ze eenmaal over die drempel zijn, zich meteen thuis voelen bij De Koffiepot en graag terugkomen. De spanning verandert vaak snel in enthousiasme. Waar dat door komt? Niet door spectaculaire activiteiten, maar waarschijnlijk omdat het bij ons "gewoon gezellig" is. Niet de zorg of de beperking staat voorop, maar de mens, de gezelligheid en het plezier.We proberen van elke dag een fijne dag te maken. Met op zijn tijd een hapje en een drankje, met elkaar praten en lachen, zodat zorgen even naar de achtergrond verdwijnen. Het is zo belangrijk om ergens bij te horen, structuur en afwisseling in de week te hebben, je verhaal kwijt te kunnen, een luisterend oor te vinden, iets gezelligs te doen en samen kunnen genieten. Dit alles maakt het leven zoveel leuker!

Laatst besefte ik weer even hoe waardevol dit is. Een gast vertelde dat haar huisarts haar geadviseerd had om naar een dagbesteding te gaan. Dat zag ze totaal niet zitten, maar ze zette de stap toch. Eenmaal binnen viel het haar honderd procent mee. Ze zag een paar bekenden en voelde zich meteen op haar gemak. "Ik kijk er zo naar uit om hiernaartoe te gaan," vertelde ze. "Toen ik hier een half jaar kwam, zeiden mijn kinderen: 'Ons mam kan weer lachen'." Het raakt ons als ze dit vertelt. Wat hebben we toch prachtig werk en wat maakt ons dat gelukkig!

Het zorgen voor anderen is ons met de paplepel ingegoten, we hebben vroeger thuis een heel mooi voorbeeld gehad. Ik denk niet dat wij iets bijzonders doen, maar samen met onze grote groep enthousiaste vrijwilligers doen we wel elke dag ons best om te zorgen dat iedereen met een goed gevoel en een glimlach op het gezicht naar huis gaat.

Wil je meer weten over de dagbesteding bij De Koffiepot (zoals aanmelding, een vrijblijvend bezoek of de mogelijkheden via de Wmo of WLZ)? Of heb je een andere vraag? Neem dan gerust contact met ons op!

Telefoon:
06-30980005 of 06-48105161
Mail:
info@dekoffiepotwanroij.nl



Activiteiten in de Huiskamer Mill

Lekker lunchen met ouderwetse balkenbrij in de Huiskamer

Op vrijdag 13 november a.s. is er weer een gezellige lunch in de huiskamer in de Wester in Mill. Deze keer kunt u genieten van een gerecht wat men niet iedere dag meer eet en wel balkenbrij. Er zijn nog enkele plaatsen vrij.
(Aanmelden bij Diny tel.
06-121983640)

Op 20 november om 10.00u houdt oud columnist GEURT FRANZEN een lezing over gebeurtenissen in het Land van Cuijk.
's Middags om 13.30u kunt u kerstkaarten maken o.l.v. Frens van Beuningen en op 27 november om 10.00u.komt Bakker Jos Verkerk de bezoekers weer verrassen met allerlei lekkernijen .

De Huiskamer Mill

Activiteiten LZC Langenboom

Hier de LZC- activiteiten in november in een notendop. Veel meer informatie en/ of aanmelden vind je op de website www.lzc.nu.

- Naaiatelier | dinsdag 10 nov. | 09:30 -11:30 | Wis, Tarwezaal.
- Themalunch ouderdom en de maatschappij, spreker is Tinie Kardol | donderdag 12 nov. | 10:00 - 13:00 | Wis, Tarwezaal.
- Puzzelruilbeurs ook van kinderpuzzels | donderdag 19 nov. 14:30 - 16:00 | Wis, Tarwezaal.
- Keezen | donderdag 26 nov. | 13:30 -16:00 | Wis, Tarwezaal.
- Elke dinsdag: WANDELEN | 09:00 -10:00 | Verzamelen bij Strandpaviljoen De Kuilen.
- Elke donderdag: INLOOP voor een spelletje, praatje | 13:30 -16:00 | Wis café.

Vervoer nodig naar de Inloop op donderdag vanuit Langenboom? Wij halen je op!
Bel Truus Thelosen 06 4586 7600.
Geniet van de kleurrijke dagen van het najaar en graag tot ziens bij een van de activiteiten.

Samen werken aan een gezond en verbonden Langenboom, dat is het doel van LZC.

LZC
Langenboom Zichtbaar Centraal

Myllesweerd

Binnenkort bij ons te zien



BOOM, like that!
The Best of Dire Straits and Mark Knopfler

ZA, 28 NOVEMBER 2026 | 20.30



Guido Spek | Voor Spek En Bonen

VR, 11 DECEMBER 2026 | 20.15



Xmas Singalong

ZA, 12 DECEMBER 2026 | 20.30

19 december



Peter van Ewijk | Groeiramp

Lachen? Zeker. Leren? Misschien. Wereldgeschiedenis schrijven? Absoluut.

ZA, 19 DECEMBER 2026 | 20.15

VANAF € 21.50

27 december



Gewoon Nederpop

Dé ultieme avond voor liefhebbers van Nederlandse muziek.

ZO, 27 DECEMBER 2026 | 20.00

VANAF € 25.-

02 december

Filmavond

Kom een avondje genieten van de leukste films in een gezellige setting.

WO, 2 DECEMBER 2026 | 19.30

VANAF € 9.-

Weten welke film er draait? Schrijf je in voor de nieuwsbrief via de QR-code

Leuke cadeautip: Podium Cadeaukaart

De Podium Cadeaukaart is het perfecte geschenk voor iedereen die dol is op muziek, dans en theater. Met deze cadeaubon kan de ontvanger namelijk kaartjes scoren voor allerlei soorten voorstellingen en concerten. Verkrijgbaar aan onze balie bij Myllesweerd, maar ook via de site!



Kerkstraat 3 Mill | 0485-454366 | Kijk voor ons actuele programma op myllesweerd.nl

Hobby Centrum-Mill zoekt enthousiaste teamleiders



Heb jij kennis, ervaring of een leuke hobby die je graag met anderen wilt delen?

Het Hobby Centrum-Mill is een laagdrempelige ontmoetingsplek waar mensen van alle leeftijden samenkomen om hun interesses, kennis en vaardigheden te ontwikkelen.Voor het nieuwe seizoen, dat start op 1 september 2027, zijn wij op zoek naar enthousiaste vrijwilligers die als teamleider talen een groep deelnemers willen begeleiden.
Teamleiders Talen

Voor onze taalactiviteiten zoeken wij vrijwillige teamleiders voor:

•Duits, Frans, Spaans

Je begeleidt een kleine groep geïnteresseerden die hun kennis van een vreemde taal willen onderhouden of verbeteren. De nadruk ligt op praktisch taalgebruik en vakantiegesprekken. Denk aan gesprekken voeren op reis, in een restaurant, op de camping of tijdens een vakantie in het buitenland.

Wat verwachten we van jou?

• Je hebt voldoende kennis van één van deze talen.
• Je vindt het leuk om kennis en ervaring te delen.
• Je kunt een kleine groep begeleiden en stimuleren.
• Je hebt plezier in het contact met mensen.

Een formele onderwijsbevoegdheid is niet nodig. Enthousiasme en betrokkenheid vinden we minstens zo belangrijk! Frequentie en tijdstip: dag en uur in overleg.

Teamleider avondgroep Schilderen
Voor onze gezellige avondgroep Schilderen zoeken wij een enthousiaste vrijwilliger die de begeleiding van de groep wil overnemen. De huidige teamleider gaat binnenkort stoppen. Er is gelukkig nog gelegenheid om samen ingewerkt te worden en kennis te maken met de deelnemers.

Wat ga je doen?

•Je begeleidt een groep van maximaal 8 deelnemers.
•Je helpt deelnemers waar nodig en stimuleert hun creativiteit.
•Je draagt bij aan een gezellige en ontspannen sfeer.

Je hoeft geen professionele schilder te zijn. Affiniteit met schilderen en plezier in het begeleiden van anderen zijn het belangrijkst.

Wanneer?

•Dag: dinsdagavond.
•Frequentie: 2 keer per maand.
•Duur: maximaal 2 uur per bijeenkomst.
•Groepsgrootte: maximaal 8 deelnemers.

Wat bieden wij onze vrijwilligers?

•Een gezellige en inspirerende vrijwilligersomgeving.
•Veel ruimte voor eigen ideeën en invulling.
•Contact met enthousiaste deelnemers.
•De voldoening om anderen iets te leren en te laten meedoen.
•Een waardevolle bijdrage aan ontmoeting en sociale verbondenheid.

Vrijwilligerswerk bij het Hobby Centrum-Mill betekent niet alleen kennis overdragen, maar ook zelf nieuwe contacten opdoen en plezier beleven. Voor informatie over zowel de taalactiviteiten als de vacature voor de avondgroep schilderen kun je contact opnemen met:

Marian Govers-Jilesen E-mail: **marian@govers-jilesen.nl**
Website:
www.hobbycentrummill.nl

Mill van Toen: Opening van de EDAH-supermarkt in Mill (1993)



Wekelijks plaatsen we in De Neije Krant en op inmill.nl foto's en artikelen uit het archief van Toon Willems. Dit onder de titel Mill van toen.

Hebt u ook leuke foto's voor deze rubriek? Denk aan familie- groep- of clubfoto's uit het verleden, foto's van gebeurtenissen in Mill of andere foto's die mooi zijn om te bewaren en publiceren, mail deze naar millvantoen@gmail.com

Bij de opening van de EDAH-supermarkt in Mill in 1993 kwamen medewerkers, genodigden en belangstellenden samen om deze bijzondere gebeurtenis bij te wonen. Burgemeester Daandels hield een toespraak, waar de aanwezigen met veel belangstelling naar luisterden. Op de foto staan onder anderen de heer en mevrouw Van de Ven en hun zoon met echtgenote.
De winkel was volledig ingericht en de schappen waren gevuld met producten, zodat alles gereed was om de eerste klanten te ontvangen. Met de opening van de vestiging in Mill werd tevens de start gegeven van een van de grootste EDAH-supermarkten van Nederland. De supermarkt had een verkoopvloeroppervlakte van maar liefst 1.480 m².

De feestelijkheden begonnen om 10.00 uur, maar duurden de hele dag voort. Hans van der Togt deelde handtekeningen uit bij de EDAH, het Sunrise Orkest verzorgde muziek in en rond de supermarkt en bezoekers konden genieten van gratis flensjes.

Bron: Hermsen Fotografie

Meer van dit soort foto's bekijken? Bezoek dan de Facebookpagina van Toon Willems onder de naam Mill van toen.

Wandeling winter op Landgoed Tongelaar



Landgoed Tongelaar in Mill werd in augustus 2024 bekroond met de titel Icoonlandschap van Nederland, door de Vereniging Nederlandse Cultuurlandschappen.

Benieuwd naar dit unieke landgoed? Wandel mee, elke maand is er wel iets te doen.
Op 22 november wandel je bijvoorbeeld mee met gids Willemien en ontdek je hoe Landgoed Tongelaar zich voorbereidt op de winter. Bomen laten hun bladeren vallen of houden ze vast tot het voorjaar. Nieuwe knoppen zitten al veilig ingepakt, soms beschermd door een harslaag die bijen in het voorjaar gebruiken om honingraten te bouwen. Ook dieren bereiden zich voor. Bessen dienen als voedsel, terwijl hazelnoten, eikels, noten en kastanjes worden verstopt als wintervoorraad. Welke slimme overlevingsstrategieën ontdek jij onderweg?
De wandeling is gratis, maar reserveer wel je plek op brabantslandschap.nl!

Datum: zondag 22 november 2026
Tijd: 10.00 tot 12.00 uur
Startpunt: Bij de poort van Kasteel Tongelaar
Parkeren: Hoogedijk in Mill
Fotobijschrift: Kasteel Tongelaar-James van Leuven / Brabants Landschap

LAND VAN CUIJK

week 45 2026

GEMEENTELIJKE ACTUALITEITEN

Op verzoek van inwoners in Mill, Langenboom, Sint Hubert en Wilbertoord plaatsen we deze lokale gemeenteberichten. We bekostigen deze pagina door donaties van lezers. Ook De Neije Krant financieel steunen? Scan dan deze QR-code of maak uw bijdrage over naar Bankrekening Stichting huis aan huiskrant gemeente Mill en Sint Hubert: NL94 RABO 0175233810

Je ziet het pas als je het doorhebt



Johan Cruijff stond niet alleen bekend om zijn fantastische voetbaltalent, maar ook om z'n karakteristieke uitspraken. Zijn meest kenmerkende en filosofische is ongetwijfeld: Je ziet het pas als je het doorhebt. Daarmee wil hij zeggen dat waarnemen niet hetzelfde is als begrijpen. Het platform toegankelijk Mill weet dat als geen ander. Ze gebruikten de Cruijffiaanse uitspraak als aansprekende titel voor hun project over toegankelijkheid van de openbare ruimte.
Een auto op het trottoir, een overhangende heg, een terras dat onvoldoende doorgang laat, een fiets die een voetpad blokkeert. Voor de één kan het een kleine ergernis zijn. Maar voor iemand in een rolstoel, met een rollator of scootmobiel of iemand die niet of slecht kan zien, betekent zoiets dat hij of zij letterlijk niet verder kan.
Het project in Mill heeft gelukkig al veel opgeleverd: knelpunten in de openbare ruimte zijn aangepakt en trottoirs, voetpaden en oversteekplaatsen zijn verbeterd. Maar ook beleidsmatig zijn stappen gezet. Toegankelijkheid is opgenomen in het Handboek Inrichting Openbare Ruimte van de gemeente. En de Stichting Toegankelijk Land van Cuijk (koepel voor de vijf lokale platforms) wordt vroegtijdig betrokken bij plannen.
Vorige week was ik te gast bij een publieksbijeenkomst van het platform toegankelijk Mill. Tijdens de uitstekend georganiseerde avond mocht ik uitleggen hoe de gemeente handhavend optreedt als de toegankelijkheid in het geding is. Dat we altijd eerst aanspreken en waarschuwen en dat onze boa's direct ingrijpen als zich gevaarlijke situaties voordoen. Als aanspreken en waarschuwen niet helpt, gaan we over tot beboeten of dwangsommen opleggen.
Er ontstond die avond een open en levendig gesprek. Niet alleen dankzij goed voorbereide vragen vooraf, maar ook dankzij de inbreng vanuit de zaal. Er kwamen concrete voorbeelden van nog te verbeteren plekken op tafel. We bespraken het belang van melden en dachten na hoe we gezamenlijk verantwoordelijkheid kunnen nemen. Want alleen afspraken op papier of regels zijn niet genoeg. Buiten moet het ook werken. Iedereen moet meedoen om de openbare ruimte toegankelijk te maken en te houden. Dat hoort gewoon bij een samenleving waarin iedereen mee kan doen.

Burgemeester
Marieke Moorman

Veilig de donkere dagen door

De donkere dagen hebben hun eigen charme: gordijnen dicht, kaarsjes aan en gezelligheid in huis. Tegelijkertijd brengt de wintertijd ook wat extra aandachtspunten met zich mee. Zo zijn woningen in de avonduren eerder donker en is de kans op inbraak groter. Met een paar eenvoudige maatregelen houden we samen de buurt veilig.

Voorkom inbraak

Inbrekers maken graag gebruik van de donkere uren. Een woning die er bewoond uitziet, is daarom minder aantrekkelijk. Doe deuren en ramen goed op slot en gebruik bijvoorbeeld een lamp met tijdschakelaar of bewegingssensor als je niet thuis bent.

Brandveiligheid

Kaarsen zorgen voor sfeer, maar kunnen ook brand veroorzaken. Zet ze daarom op een stevige, veilige plek en doof ze als je de ruimte verlaat. Controleer ook of er op iedere verdieping een rookmelder hangt. Dat is sinds 2022 verplicht.

Samen zorgen voor veiligheid

Een veilige buurt begint bij samen opletten. Buurtpreventiegroepen via WhatsApp kunnen daarbij helpen. Een groep aanmelden kan via: gemeentelandvancuijk.nl/whatsapp-buurtpreventie.
Zie je iets verdachts of is er sprake van overlast? Meld dit dan bij de politie of boa's. Zo weten zij wat er speelt en kunnen zij waar nodig actie ondernemen.

Bekendmakingen gemeente Land van Cuijk

De volledige tekst van de officiële bekendmakingen vind je op www.officielebekendmakingen.nl. Dit is het officiële publicatiekanaal voor gemeentelijke bekendmakingen. Het kan gaan om (ontwerp)besluiten, (ontwerp)plannen, verkoop van percelen gemeentegrond en andere formele bekendmakingen.

Op deze pagina's staan alleen beknopte versies, bedoeld als service en ter informatie. In de officiële bekendmaking op bovengenoemde website staat welke mogelijkheden er zijn voor het leveren van inspraak (een zienswijze indienen), het gebruiken van een rechtsmiddel, zoals bezwaar, (hoger) beroep en voorlopige voorziening of hoe er anders gereageerd kan worden.
Je kunt ook per e-mail op de hoogte blijven van alle bekendmakingen. Ga naar www.overheid.nl/berichten-over-uw-buurt. Hier kun je een profiel aanmaken met je postcode en aanvinken van welke overheden en welke soort bekendmakingen je wilt ontvangen.

Langenboom
| Omgevingsvergunningen
Aanvragen
- Omgevingsvergunning aangevraagd – Udensedijk 37, 5453 HT Langenboom

Mill
| Omgevingsvergunningen
Aanvragen
- Aanvraag omgevingsvergunning voor het verbouwen en verduurzamen woonhuis Julianastraat 4, 5451BP Mill
- Aanvraag omgevingsvergunning voor het renoveren van 86 woningen Brugse Berg, Herdersstaf, Schepershof, Morgenstond, Gheer, Rosmolen, Kampweg Mill
- Aanvraag omgevingsvergunning voor het renoveren van 80 woningen Margrietstraat, Beatrixstraat, Irenestraat, Marijkestraat, Molenstraat, Dr. Moonsstraat Mill
- Aanvraag omgevingsvergunning voor het renoveren van het dak en plaatsen van een dakkapel Vloetsestraat 14, 5451AH Mill
| Overige
- Objectvergunning verleend voor het plaatsen van een hijskraan op 29-10-2026 Ten behoeve van Stationstraat 40. Tijdelijke wegafzetting ter hoogte van Spoorstraat 41 Mill.

Sint Hubert
| Omgevingsvergunningen
Aanvragen
- Kennisgeving verlengen beslistermijn aanvraag omgevingsvergunning voor het herbouwen van het bedrijfspand Voordijk 29, 5454GB Sint Hubert.

- Uit Wilbertoord geen aanvragen of meldingen.

Scootmobieltochten Senioren Belangenvereniging Mill eindigen gezellig bij Kasteel Tongelaar



De scootmobieltochten van Senioren Belangenvereniging Mill hebben in 2026 niet altijd het gewenste verloop gehad. Vanwege regen of extreme hitte konden slechts drie van de zeven geplande tochten doorgaan. T

och werd het seizoen op woensdag 21 oktober op een gezellige manier afgesloten bij Kasteel Tongelaar.

Alle routes werden dit jaar uitgezet door Cor van de Weem. Annie Minten en Jan School controleerden de routes en dat bleek eigenlijk niet nodig: ze waren iedere keer perfect uitgezet. Aan de kwaliteit van de routes lag het dus zeker niet!

Omdat het weer regelmatig roet in het eten gooide, werd tijdens de laatste tocht besloten om volgend jaar een nieuwe afspraak te maken. Als een tocht vanwege de weersomstandigheden niet door kan gaan, wordt deze een week later alsnog gereden. Dat beviel goed en daarom wordt deze regeling ook in 2027 voortgezet. Ook deelnemers met een driewieler zijn dan van harte welkom.

De laatste tocht van dit seizoen voerde de deelnemers op woensdag 21 oktober via een mooie toeristische route naar Kasteel Tongelaar. Daar konden de scootmobielers genieten van een kop koffie of thee, aangeboden door Senioren Belangenvereniging Mill. Maar er was meer: dankzij AH uit Mill stond er ook een heerlijke kop erwtensoep met katenspek klaar.

Dat het bezoek wat langer duurde, was helemaal geen probleem. Het was gezellig en er was volop gelegenheid om samen bij te praten. Veiligheid en gezelligheid staan bij Senioren Belangenvereniging Mill immers hoog in het vaandel. Na de soep werd de terugtocht naar Mill ingezet. Bij de kerk werd afscheid genomen van elkaar, met de woorden: "Tot volgend jaar!"

Ook eens meerijden?

Heb je een scootmobiel of driewieler en lijkt het je leuk om aan deze tochten deel te nemen? Dan ben je van harte welkom om twee keer vrijblijvend mee te rijden. Bevalt het en wil je vaker deelnemen, dan is het wel noodzakelijk om lid te zijn van Senioren Belangenvereniging Mill en een eigenrisicoverklaring in te vullen.

Vanaf april 2027 wordt iedere derde woensdag van de maand een scootmobieltocht georganiseerd. Als de tocht vanwege het weer niet doorgaat, wordt deze een week later ingehaald.

Voor meer informatie kun je contact opnemen met:

- Cor van de Weem: 06-13357548
- Jan School: 06-21501929

Tot slot willen Cor en Jan iedereen bedanken die het afgelopen jaar heeft meegeholpen bij het organiseren en begeleiden van de scootmobieltochten. Hopelijk tot ziens in 2027!

Van frikandellenwedstrijd tot spannende ontknoping!

Afgelopen zaterdag 31 oktober hadden de Speurders in samenwerking met de CV Gein op het Plein georganiseerd voor alle potentiële prinsenparen, nar/narrin en boerenparen, maar natuurlijk ook voor alle nieuwsgierigen die wilden komen kijken.

De opkomst was super wat natuurlijk erg leuk is om te zien voor de hoogheden. Nathalie en Wendy waren in de uitzending om alle hints te bespreken die op de kandidaten sloegen en Mark, Pascal, Cas en Dave waren op het plein om daar alles te regelen. Want er was natuurlijk ook een heuse frikandellenwedstrijd georganiseerd, zeg nou zelf, als je als hoogheid tijdens Carnaval wil presteren, dan moet je natuurlijk het goede voorbeeld kunnen geven. Als eerste begonnen de boerenparen aan de wedstrijd. Binnen 11 minuten zoveel mogelijk frikandellen eten, dat valt nog niet mee. Maar er is een winnaar uitgekomen, dit was Rick, met maar liefst 4 frikandellen. Toen mochten de prinsenparen aan de bak en ook daar is een winnaar uitgekomen, dit was Dominique met maar liefst 10 frikandellen, wat een prestatie zeg! Helaas waren er van de narren niet zo veel kandidaten aanwezig om tegen elkaar te strijden, maar toch is daar een winnaar uitgekomen, dit was Tijn. We hebben hem toch geregeld een frikandel zien eten. Alle winnaars kregen van de Speurders een leuke prijs, een zak frikandel speciaal chips met het kaartje "gij zijt echt kei speciaal". Natuurlijk mochten de aanmoedigers ook allemaal meegenieten van de frikandellen die daarna uitgedeeld zijn. Nathalie en Wendy hadden tijdens de uitzending geregeld ingebeld met Cas die de potentiële hoogheden kon interviewen en hun dus vragen konden stellen. Zijn de speurders hierdoor wat meer te weten gekomen? We zullen het zien tijdens de onthulling op zaterdag 7 november! Vanaf 19:30u is iedereen van harte welkom en om 22:11u zal de bekendmaking zijn. Maar natuurlijk is er eerst in de middag nog 1x de uitzending waar we de laatste nieuwtjes zullen onthullen en misschien wel een schot voor de boeg, dus luisteren maar!

En één dag later

Daarnaast is het op zondag 8 november tijd voor het jeugdprinsenbal! Dan maken we bekend welke jeugdhoogheden dit seizoen met de scepter gaan zwaaien. De middag begint om 14:30u en zal ongeveer tot 18:00u duren. Een DJ zorgt voor de nodige feestmuziek, zodat ook de jeugd het carnavalsseizoen knallend kan beginnen!

Tien Verhoeven ontvangt Sint Janspenning op zijn 90ste verjaardag



Een bijzondere verrassing voor Tien Verhoeven uit Mill op zijn 90ste verjaardag. Zaterdag 24 oktober ontving hij uit handen van pastoor James Joseph de Sint Janspenning van het bisdom 's-Hertogenbosch.

De onderscheiding is een erkenning voor zijn jarenlange vrijwillige inzet voor de kerk in Mill.
In het bijzijn van familie en vrienden kreeg Tien de penning met de bijbehorende draagspeld en oorkonde overhandigd. Daarmee kreeg zijn verjaardag een extra feestelijk tintje.
Tien was maar liefst 55 jaar acoliet en ondersteunde in die functie de priester tijdens de vieringen. Daarnaast zette hij zich ruim vijftien jaar in als koster. Met zijn trouwe inzet en betrokkenheid was en is hij van grote betekenis voor de kerk in Mill.

Bijzondere waardering

De Sint Janspenning, officieel de H. Johannes-Evangelistpenning, is bestemd voor mensen die zich op bijzondere wijze verdienstelijk hebben gemaakt voor de kerk binnen het bisdom 's-Hertogenbosch. De bisschop beslist over de toekenning van deze onderscheiding.

Voor Tien was de uitreiking een verrassing en een mooie blijk van waardering voor tientallen jaren vrijwilligerswerk. Aan stoppen denkt de jarige voorlopig nog niet: hij is nog fit en blijft zich inzetten voor de kerk.

VERANDA EN TUINKAMER.NL

Wij Adviseren, Ontwerpen en Realiseren!



VERANDA AAN HUIS - TUINKAMER - CARPORT - VRIJSTAANDE OVERKAPPING
3D IMPRESSIES - OUTDOOR SHUTTERS - GLAZEN & STEELLOOK SCHUIFWANDEN

Ook een project op maat? - Tel. 0492-351388 - www.verandaentuinkamer.nl

---

Workshop INTERNETBANKIEREN

Veilig, makkelijk en vertrouwd!

VAN LUNEN KLOMP ADVIES
zelfstandig financieel adviseur
&
asn bank



Veilig en vertrouwd
uw bankzaken regelen

Uitleg over de ASN Bank app
op uw telefoon of tablet

Persoonlijke begeleiding
en al uw vragen

DINSDAG 17 NOVEMBER 2026

10.00 tot 11.30 uur

Van Lunen - Klomp Advies
Markt 29 in Mill

Wilt u meer leren over internetbankieren en het gebruik van de ASN Bank app? Kom dan naar onze workshop internetbankieren! Tijdens de workshop helpen wij u op weg en kunt u al uw vragen stellen.

MELD U AAN!

Dit is alweer onze laatste workshop van dit jaar!

0485 - 700227
Bel ons en reserveer uw plek!

bankzaken@vanlunen-klompadvies.nl
Stuur een mail met uw naam en het aantal personen.

Dorpsraad Sint Hubert en wijkagent houden lijntjes kort



Wijkagent Niels de Lange was onlangs te gast bij een vergadering van Dorpsraad Sint Hubert. Hij kwam kennismaken, vertelde over zijn werkzaamheden en ging met de dorpsraadleden in gesprek over de veiligheid en leefbaarheid in het dorp.

Afgesproken is om elkaar voortaan op de hoogte te houden van wat er speelt in Sint Hubert.
Tijdens het gesprek benadrukte De Lange hoe belangrijk het is dat inwoners verdachte of onveilige situaties melden. Alleen als de politie weet wat er speelt, kan zij daar waar nodig op reageren. Ook kleine signalen kunnen waardevol zijn. Inwoners kunnen hiervoor contact opnemen met de politie via 0900-8844 of rechtstreeks met de wijkagent. Bij spoed geldt altijd 112. Ook kun je anoniem melden via www.meldmisdaadanoniem.nl.
Niels de Lange is wijkagent voor Sint Hubert, Mill, Wilbertoord, Langenboom, Wanroij en Landhorst.

Voor de dorpsraad was het een waardevolle kennismaking. Door contact te houden en signalen uit het dorp met elkaar te delen, kunnen de dorpsraad en de wijkagent bijdragen aan een veilig en prettig leefbaar Sint Hubert.
Iedereen welkom bij de dorpsraad
Dorpsraad Sint Hubert zet zich in voor de leefbaarheid en toekomst van het dorp. De dorpsraad is een aanspreekpunt voor inwoners en brengt onderwerpen die in Sint Hubert spelen onder de aandacht van betrokken organisaties en de gemeente.

Iedere vergadering begint om 20.00 uur met een openbaar gedeelte, waarbij alle inwoners van harte welkom zijn. Heb je een vraag, idee of onderwerp dat je onder de aandacht wilt brengen? Kom gerust langs. Vooraf aanmelden is fijn, maar niet verplicht.

De vergaderdata en meer informatie over de dorpsraad vind je op **www.dorpsraadsinthubert.nl.**

De volgende vergadering is op donderdag 19 november om 20 uur in Gemeenschapshuis De Jachthoorn.

Reserveer op tijd voor benefietdiner De Treden van Smaak en steun De Ladder in Mill



Stichting De Ladder in Mill viert dit jaar het 12,5-jarig bestaan met een bijzonder benefietdiner op woensdag 2 december op Kasteel Tongelaar.

Met 'De Treden van Smaak' willen de initiatiefnemers geld inzamelen om ook in de toekomst te kunnen blijven investeren in een fijne, veilige en toekomstbestendige woonomgeving voor jongeren met een verstandelijke beperking. Wie Stichting De Ladder wil steunen en wil genieten van een bijzondere culinaire avond, wordt opgeroepen tijdig te reserveren.

Vanaf 19.00 uur staat op Kasteel Tongelaar een bijzondere avond op het programma, waarbij ontmoeten, genieten en iets voor een ander betekenen centraal staan. Het diner bestaat uit vijf gerechten, die samen de vijf 'treden' vormen waarmee gasten Stichting De Ladder ondersteunen. De volledige opbrengst van de avond komt ten goede aan de stichting.

Het diner wordt verzorgd door Jeroen van den Heuvel, samen met studenten van het Koning Willem I College, Hans van der Steijn, Jack Rooijakkers en diverse anderen. Zij zetten zich belangeloos in voor de voorbereiding, de bediening en de uitvoering van deze avond. De muzikale omlijsting wordt verzorgd door de jaren-vijftig-rock-'n-rollband Eightball Boppers.

Reserveer tijdig en draag bij

Een ticket voor deze bijzondere avond kost 125 euro per persoon, inclusief drank. Reserveren kan via steundeladder@inmill.nl. Na de reservering ontvangen deelnemers een betaalverzoek.
Met het oog op de organisatie van deze bijzondere avond is het verstandig niet te lang te wachten met reserveren. Wie Stichting De Ladder een warm hart toedraagt, kan zo niet alleen genieten van een bijzondere avond uit, maar ook rechtstreeks bijdragen aan het welzijn van de bewoners.

Klimploeg De Ladder kijkt vooruit
De opbrengst van het benefietdiner wordt gebruikt om ook de komende jaren te kunnen investeren in een prettige, veilige en toekomstbestendige woonomgeving. Hiervoor is de werkgroep Klimploeg De Ladder opgericht. Deze werkgroep richt zich onder meer op het verduurzamen van het pand, het vervangen van materialen en het vinden van sponsoren.

Meer informatie:
www.klimmee.nl
Reserveren voor het benefietdiner:
steundeladder@inmill.nl

Dankzij initiatief Team Lokaal blijft steun aan evenementen behouden!

Evenementen zijn ontzettend belangrijk voor de leefbaarheid in onze dorpen.

Ze brengen inwoners samen en worden voor een groot deel mogelijk gemaakt door vrijwilligers. Deze mensen verdienen volgens Team Lokaal dan ook een goede ondersteuning vanuit de gemeente. Denk hierbij aan het bezorgen van dranghekken, het beschikbaar stellen van materialen en het opruimen na afloop.
"Vrijwilligers steken enorm veel tijd en energie in het organiseren van evenementen. Dan is het fijn dat als je op de gemeente kunt rekenen. Het sjouwen met dranghekken of het afvoeren van afval zijn namelijk niet bepaald de leukste vrijwilligerstaken", aldus Team Lokaal-raadslid Jan van Riet, die het amendement opstelde.

Eerst een duidelijke visie, dan definitieve keuzes
Hoewel de gemeente de ondersteuning van evenementen in 2026 al flink heeft verbeterd, is er nog steeds een gebrek aan een duidelijke evenementenvisie en samenhangend beleid. Desondanks lag er toch al een voorstel klaar om structureel grote bedragen vast te leggen. Volgens Team Lokaal en hun mede-indienende partijen is dit niet verstandig, zeker gezien de financiële uitdagingen die de gemeente te wachten staan.
Team Lokaal- raadslid Corné Tak: "Evenementen zijn het kloppend hart van onze dorpen. Daar moeten we als gemeente zeker ruim in blijven ondersteunen. Maar dat betekent niet dat we zonder duidelijke visie zomaar structureel grote bedragen moeten gaan vastleggen. Met dit voorstel geven we onze verenigingen zekerheid én zorgen we dat de gemeente financieel verantwoorde keuzes maakt."

Zekerheid voor organisatoren, duidelijkheid voor de toekomst
Met het aangenomen amendement is nu een duidelijke koers uitgezet. De bestaande ondersteuning blijft in 2027 en 2028 behouden. Uiterlijk in het tweede kwartaal van 2027 moet er een evenementenvisie liggen, gevolgd door een compleet evenementenbeleid in 2028. Daarin moeten ook duidelijke afspraken komen over bijvoorbeeld materialen, subsidies en de kosten van ondersteuning.
Team Lokaal-raadslid Jan van Riet: "Wij willen dat verenigingen gewoon door kunnen gaan met het organiseren van hun evenementen, zonder dat ze in onzekerheid moeten zitten over ondersteuning vanuit de gemeente. Tegelijk moeten we zorgvuldig omgaan met gemeenschapsgeld. Met dit amendement combineren we het beste van beide."

Dit initiatief van Team Lokaal , met ondersteuning van de partijen VVD, SP, PRO, D66 en Liberaal Land van Cuijk, kon uiteindelijk op steun rekenen van de hele gemeenteraad. Goed nieuws dus voor alle verenigingen en evenementenorganisatoren in Land van Cuijk, want ook in 2027 en 2028 zal de gemeente hen dus ruimhartig blijven ondersteunen. Deze beslissing zorgt voor een toekomstbestendig evenementenbeleid met vrijwilligers die zich gewaardeerd voelen en dorpen die blijven bruisen!

KLUSSENIER®
VERTROUWD VERBOUWEN

KLUSSENIER
PASCAL WATERVOORT

Uw vakman voor maatwerk kasten, keukens, zolderverbouwingen, tuinhuizen, interieurwerk en nog veel meer. Vakmanschap, betrouwbaar, netjes en met oog voor detail.

In Mill & gemeente land van Cuijk.

Wilt u meer weten wat mogelijk is?
Neem dan contact met mij op,
Mobiel: +31 6 15281400
Email: pascalwatervoort@klussenier.nl

Behoefte aan financieel inzicht of wil je sparren over de toekomst?

Countus Mill
Markt 33
0485 45 45 96
mill@countus.nl

COUNTUS.NL

Countus
daar reken je op

Bien Connue
Mill

T. 0485 - 455559
www.bienconnue.nl

Uw mooiste gordijnen
gemaakt in ons
eigen atelier

gastouderbureau Roos
Kleinschalige opvang in huiselijke sfeer.

Kinderdagverblijf De Kei
Groene opvang voor uw kind in een Kei mooie omgeving

Rodenweg 3 5451 NH Mill
0485-210087 06-13180151
info@gastouderbureauroos.nl
www.gastouderbureauroos.nl
www.kinderdagverblijfdekei.nl

TravelXL Reisbureau Schaijk
Vakantie is ontspannen
Deskundig en persoonlijk reisadvies
Onafhankelijk en betrouwbaar
Grootste aanbod van reizen
Boek zorgeloos uw vakantie.
TravelXL Schaijk voor al uw reizen!
TravelXL Reisbureau Schaijk
Runstraat 13, 5374 AA Schaijk
T. 0486-461155
E. schaijk@travelxl.nl
www.travelxl.nl/schaijk
Graag tot snel!
Renske
Sanne
Yvonne



Zuiver en Puur, Holistisch therapeut
Van leven in je hoofd naar weer in verbinding met je gevoel!
Zodat je weer 100% jezelf bent
Coaching en trainingen voor vrouwen die vastlopen
Transformatie coaching, Nei-therapie,
Human Design, burn-out coaching.
Manon van Bakel Achterdijk 40a Mill
06 27 11 74 53 info@zuiverenpuurpraktijk.nl
www.zuiverenpuurpraktijk.nl

FYSIO SUPPORT
Partner van Kliniek ViaSana
Onze gespecialiseerde fysiotherapeuten doen er alles aan om u zo spoedig mogelijk te helpen bij pijn en/of bewegingsklachten.
0485 470166
info@fysiosupport.com
www.fysiosupport.com

Van Lanen montageservice
Kunststof kozijnen
Gevelbekleding
Service & Montage
www.vanlanenmontage.nl
06 49 32 60 30

Dansschool Keep on Movin'
Showdance & Streetdance
Een dansschool waar plezier voorop staat!
Keep on Movin' is de gezelligste dansschool van Mill en Sint- Hubert!
- Streetdance lessen voor alle leeftijden
- Adults Streetdance • Kinderfeestjes
- Showdance en Lenigheid
- Workshops op verschillende locaties
- Optredens voor groot en klein publiek
- Openingsdans op maat voor bruiloften
- Dansen op maat voor elke gelegenheid
- Keep on Movin' activiteiten voor Kids
Meer info:
Dansschool Keep on Movin'
www.keeponmovin.nl
dansschool keep on movin'

Ontdek het Land van Cuijk op deze E-Choppers!
Ga nu naar ARTSevenementen.nl
Of 06-29443044
Ook voor springkussens, stormbanen en andere attracties kun je bij ons terecht.
ARTSevenementen
Artsevenementen.nl | Roijendijk 40 Mill

KLOMP
keukens & interieurbouw
— Sinds 1982 —
"Wij ontwerpen droomkeukens"
klompkeukens.nl | info@klompkeukens.nl | Mill


Maarten Manders
De *Echte* Bakker
Hoogstraat 7, tel (0485) 45 14 71, **Mill**
www.manders.echtebakker.nl
/maartenmandersdeechtebakker

Giant Sudoku

			9			1	3	4					6	4			
			4							8	2					4	
1		5				7				6		8	3			7	
	9	8					7	2			8						4
7	3					8						5		2			3
	1			3					7					6	5		
				8	2						4					9		1	
9		6								5						9	5	
			7									2				4	6	7
									4		2		6				
							4		1		7						
6	5	9						1									8			
	4	2								1								8		3
	1		2						3						7	5				
		3	7					9								7			9	
5			8		1									9					3	4
9						7			2	3							1	7		
	9			5	2		8							7				2		6
	6					2	5									7				
			4	7					8	4	2					6				

Woordzoeker

L	N	L	I	L	D	N	E	I	Z	L	A
L	A	T	E	R	A	Y	O	N	H	N	F
K	O	K	R	P	O	B	U	C	I	M	K
O	O	I	E	A	N	C	S	U	A	C	O
L	R	O	G	N	A	I	R	D	G	B	K
O	L	J	K	E	T	K	A	I	N	M	E
S	O	A	N	S	L	M	I	A	A	A	R
S	G	N	I	T	H	C	U	L	P	O	H
E	S	B	R	E	P	E	L	P	T	H	R
N	U	O	D	X	O	E	M	I	N	E	D
K	S	E	B	A	R	A	L	G	A	U	W
O	N	L	M	S	L	E	B	E	I	R	K

AFKOKER	JANBOEL	MADAM
AIRCO	KAART	MALLE
ALGAUW	KILTE	NAOORLOGS
ALZIEND	KOLOSSEN	OPLUCHTING
ARABESK	KRIEBELS	PANGA
BACON	KRUIN	PLAID
DENIM	KUBISTISCH	RAYON
DRINKGEREI	LAKEN	REPEL
HANDSBAL	LATER	SLOEP
HEDEN	LEGIO	TEXAS

De Neije Krant wenst u veel puzzelplezier!

de neije krant
Huis-aan-huis krant met nieuws voor en door inwoners van de gemeente Mill & St.Hubert

Sudoku ★★

	6		8	1		9	3	
		5				6	4	
			6					7
4	1				5		6	
	7		3				1	4
6		8				5	9	
		2	4			3	7	
9		7			3	1		2
			1					

Sudoku ★★★

			4			9	2	
2		3	1					
5	4		6			8		
	5							1
	8	6				5	3	
1							9	
		8			9		5	2
					4	1		9
	1	5			6			

Sudoku ★★★★

2				1		7		8
		4		8		5	1	
			7		6			
	5			6		3		
					2			
			8	3	7			
	1	6					4	
				9				
9			1				6	2

Kruiswoordpuzzel

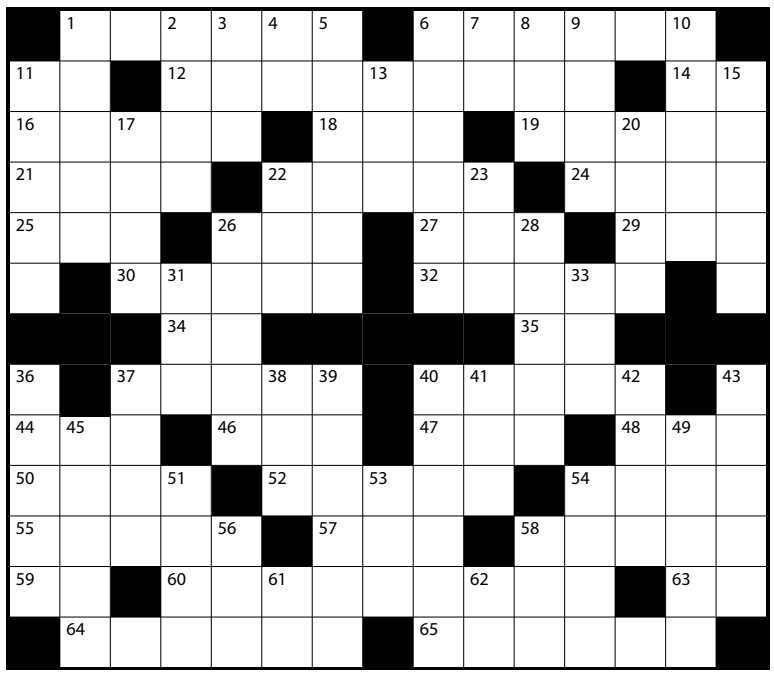

Horizontaal: **1** leest **6** berustend **11** pers. vnw. **12** participant **14** domina **16** steekorgaan **18** beschut **19** eten bereiden **21** oude lengtemaat **22** naam **24** duizend gram **25** plechtige gelofte **26** schil **27** strik **29** energiezuinige verlichting **30** scherp **32** toe **34** Oude Verbond **35** hoc est **37** goed gedaan! **40** vorstenzoon **44** dun **46** slokje **47** evenzeer **48** bakgerei **50** niet schoon **52** gezouten water **54** perceel **55** quasi **57** Ned. omroep **58** soort vlinder **59** kauwtje **60** vorstentitel **63** gewezen **64** uitproberen **65** kindermeisje aan huis.

Verticaal: **1** beroepskleding **2** dito **3** oplawaai **4** Frans lidwoord **5** kegelsnede **6** agressie **7** emeritus **8** scheepsvloer **9** haatgevoel **10** adellijk persoon **11** fietszitting **13** profijt **15** positieve elektrode **17** informatieboek **20** Schotse rok **22** niet verder dan **23** werkschuw **26** rustbank **28** plezier **31** harde duw **33** vrouwelijk dier **36** militair kamp **37** witte vlek op paardenhoofd **38** zeer belangrijk persoon **39** ontsluiten **40** Hongaarse steppe **41** filmpersonage **42** druppel **43** trefwoordenregister **45** pl. in Israël **49** geurende bloem **51** van tijd tot tijd **53** Grieks eiland **54** shoarmabroodje **56** modegek **58** speeltuintoestel **61** pers. vnw. **62** Europese Unie.

De Jachthoorn, het hart van Sint Hubert

De plek voor ontmoeting, activiteiten en gezelligheid

Gemeenschapshuis De Jachthoorn is al jarenlang een plek waar mensen uit Sint Hubert en omgeving elkaar vinden. Hier komt jong en oud samen voor van alles: van sport-, dans- en jeugdactiviteiten tot muziek.

Van biljarten tot vergaderingen, van een weekend vol pronkzittingen tot een praatje aan de bar of gewoon een kop koffie in de ontmoetingsruimte. Iedereen is welkom om binnen te lopen: als bezoeker, deelnemer, vrijwilliger of gewoon voor de gezelligheid.



Wat er allemaal te doen is

In De Jachthoorn gebeurt meer dan je misschien denkt. Verenigingen komen er samen, er zijn evenementen, vergaderingen en ook vele sportieve, muzikale en creatieve activiteiten... Dorpsmomenten voor jong en oud. De sfeer is gezellig en betrokken, zoals je verwacht in een dorp als 't onze.

Dorpsagenda Sint Hubert

Wil je weten wat er in ons dorp te doen is?

Kijk regelmatig in De Nije Krant
en volg De Jachthoorn op:
www.gemeenschapshuisdejachthoorn.nl
GemeenschapshuisDeJachthoorn
dejachthoornsinthubert

Zo blijf je op de hoogte.

Samen onderweg naar de toekomst

De komende tijd staat er veel te gebeuren.
De geplande verbouwing - met verduurzaming als belangrijke aanleiding - moet ervoor zorgen dat ons gemeenschapshuis klaar is voor de toekomst. Een plek waar we als dorp nog vele jaren met plezier kunnen samenkomen.

In deze tijd, waarin het voor dorpshuizen en verenigingen steeds vaker een uitdaging is om alles draaiende te houden, is samenwerken belangrijker dan ooit. Daarom zoeken we de verbinding op met gebruikers, verenigingen en inwoners. Omdat we De Jachthoorn alleen sámen sterk kunnen houden.

Dat doen we stap voor stap, met aandacht voor wat het dorp nodig heeft èn met ruimte om mee te denken. En vooral: om mee te helpen.

Vrijwilligers maken het verschil

Met veel vrijwilligers houden we ons dorpshuis actief en gezellig. In een tijd waarin financiële druk toeneemt, zijn helpende handen extra waardevol. Alle dagen van het jaar, en in het bijzonder tijdens de verbouwing. Help je ook mee?

Neem vrijblijvend contact op met de beheerders:
info@gemeenschapshuisdejachthoorn.nl

Dus zien we je snel in De Jachthoorn?
Je bent van ♥ welkom!



www.gemeenschapshuisdejachthoorn.nl

De weken van de waarheid voor Taflan/ Gezonderwinkelen

De najaarscompetitie tafeltennis nadert zijn ontknoping. Voor de teams van Taflan/Gezonderwinkelen breken spannende weken aan.

Vooral voor het eerste seniorenteam staat er veel op het spel. Met belangrijke wedstrijden tegen directe concurrenten kan een grote stap richting het kampioenschap en promotie naar de landelijke competitie worden gezet.

Het eerste team wacht een belangrijke confrontatie met SMD in Winterswijk, de huidige nummer drie van de ranglijst. Ook de uitwedstrijd in Nijmegen tegen TN, de nummer twee, is van groot belang. Als Taflan/Gezonderwinkelen deze wedstrijden goed doorkomt, ligt het kampioenschap binnen handbereik en lijkt promotie naar de landelijke competitie een kwestie van tijd.
Voor Taflan 2 blijft het spannend. Het team slaagt er maar niet in om afstand te nemen van de voorlaatste plaats in de tweede klasse. De thuiswedstrijd tegen nummer twee Hutaf ging nipt verloren, waardoor de situatie onverminderd lastig blijft. In de komende wedstrijden tegen Ede en TN zullen dan ook kostbare punten moeten worden verzameld.

Ook Taflan 3 is nog niet kansloos voor de titel, al wordt de opgave steeds lastiger. Het team heeft momenteel drie punten achterstand op koploper GTTC Groesbeek. Na het verlies tegen De Kroon is de marge groter geworden en zullen in de wedstrijden tegen TN Nijmegen en Mitac Mill zoveel mogelijk sets moeten worden gepakt. De slotwedstrijd van de competitie, op 27 november, is bovendien tegen de huidige koploper GTTC. Dat kan nog een bijzonder spannende ontknoping opleveren.

In de duocompetitie staat Taflan op een mooie tweede plaats. Het onderlinge duel met koploper DSV Relax wordt daarbij cruciaal. Een goed resultaat kan de spanning aan de top van de ranglijst flink opvoeren.

Ook bij de jeugdteams staat er deze week het nodige op het programma. Tafan 1 haallt enkele wedstrijden in en treft daarbij SKF en koploper Velp. Geen eenvoudige opgave voor de jonge Taflanners. Taflan 2 lijkt zich te kunnen opmaken voor een eindklassering in de middenmoot. Met meerdere teams die nog volop strijden om hun positie op de ranglijst, belooft de slotfase een interessante ontknoping te worden.

Juliana Mill wint eenvoudig bij SES Langenboom

Door Juliana - Op een prima bespeelbaar bijveld van SES vond voor het eerst sinds 3 seizoenen weer de derby plaats tegen Juliana.

Er waren ongeveer 400 toeschouwers op de wedstrijd af gekomen en waar vooraf verwacht werd dat dit een derby vol met strijd en duels zou worden, bleef dit grotendeels achterwege.

Tegen de verwachting startte SES fris voetballend en kreeg in de 3e minuut direct een grote kans. Gelukkig voor Juliana werd de bal voorlangs geschoten, maar was men wel gewaarschuwd. Bij de eerste corner voor Juliana was het direct raak. De bal werd in de 12e minuut prachtig aangesneden door Bas Kremers en Andy Veld verlengde de bal met het hoofd naar de verre hoek: 0-1. Nog geen 4 minuten later verdubbelt Luc van Tienen de score. Op zijn kenmerkende wijze laat hij zijn duelkracht zien, gaat op de keeper af en schiet de 0-2 binnen. De rest van de eerste helft domineert Juliana grotendeels en is het aan de keeper van SES te danken dat het tot de rust bij 0-2 blijft.

Ook in de 2e helft controleert Juliana de wedstrijd en creëert diverse mogelijkheden, waaronder een vlammend afstandsschot van Bas Kremers net boven de lat. Na ruim 20 minuten wordt de strijd beslist. De balvaste middenvelder Gijs Wijdeven plaatst de bal uit een vrije trap op de lat en de terugkomende bal wordt door de wederom alerte Luc van Tienen binnengekopt. Na deze 0-3 komt SES nog één maal gevaarlijk voor het doel van Juliana en wordt de bal in de korte hoek tegen de buitenkant van de paal geschoten. Gedurende de rest van de wedstrijd dicteert Juliana het tempo, maar verzuimt het de score te vergroten.
Er volgen nog een viertal wissels bij Juliana met o.a. het debuut van Fabio Lopes. De uitstekend leidende scheidsrechter Boereboom fluit na ruim 45 minuten voor het einde van de wedstrijd en Juliana pakt daardoor voor het eerst sinds lange tijd de winst bij SES.
Dit weekend, zondag 8 november staat thuis tegen Constantia de volgende opgaaf op het programma. Dit duel start om 14.30 uur; tot dan!

Biljarten De Wester Mill

De Wester 1 wint lastige uitwedstrijd.

Driebanden, De Wester 1
Boslust 3 (Groesbeek) - De Weste1 uitslag: 4-6
Erik Paters keek de hele wedstrijd tegen een achterstand aan, maar door een serie van 6 kreeg hij de aansluiting en won zijn partij uiteindelijk met 0,88 mét bonuspunt. Ook Twan Arts won zijn partij en ook hij pakte met 0,63 de bonus. Robert Bardoel kwam in deze wedstijd maar moeizaam op gang. Pas in de slotfase maakte hij enkele kleine series, die helaas niet genoeg waren voor de winst en ook niet voor de bonus.

Libre, De Wester 2
De Leste Stuuver 5 (De Horst) - De Wester 2 uitslag: 28-25
Paul Uphoff en Theo Engels speelde allebei boven hun gemiddelde (respectievelijk 2,13 en 1,64) en wonnen hun partij daar ook mee in 23 en 25 beurten. Harry van der Linden speelde exact zijn startmoyenne, maar zijn tegenstander maakte het al na 19 beurten uit, waardoor Harry met 5 matchpunten werd afgescheept.
Libre, De Wester 3
Dit team was deze week vrij.

Libre, De Wester 4
De Wester 4 - De Driesprong 3 (Nijmegen) uitslag: 21-28
Wim Libregts speelde in deze partij onder zijn kunnen, maar de 1,39 was na 38 beurten toch voldoende voor de winst. Tonnie van Helvoort zat met 1,00 boven zijn gemiddelde, maar dat leverde hem na 24 beurten toch maar 6 matchpunten op. Gerrie Tunnessen speelde ondermaats en zijn 0,68 werden dan ook maar met 5 matchpunten beloond.

Libre, De Wester 5
Dit team was deze week vrij.
Bandstoten, De Wester 6
Dit team was deze week vrij.

De Jachthoorn verwelkomt graag extra vrijwilligers

Het is november en dat is in Sint Hubert goed te merken. Het uitkomen van het nieuwe prinsenpaar en boerenpaar staat voor de deur, waarmee het carnavalsseizoen echt wordt afgetrapt.

Sinterklaas is onderweg, wat menig kinderhart weer sneller doet kloppen. En later deze maand staat er onder meer ook weer een biljarttoernooi op het programma. En dat is nog maar een kleine greep uit alles wat er de komende tijd te doen is.

Bekijk daarom vooral ook regelmatig de Dorpsagenda op de website van De Jachthoorn. Daar vind je niet alleen activiteiten van het gemeenschapshuis zelf, maar ook van verenigingen, stichtingen en andere organisaties uit het dorp.
Daarnaast is onlangs de Handjesapp van de werkgroep Verenigingsnet geactiveerd. Verenigingen en stichtingen die nog niet zijn aangesloten, worden uitgenodigd om alsnog mee te doen. Zo wordt het nog eenvoudiger om elkaar te vinden, ondersteunen en versterken. Al die activiteiten en bijeenkomsten komen natuurlijk niet vanzelf tot stand. Achter iedere bijeenkomst, activiteit of evenement staan toegewijde vrijwilligers die helpen met organiseren, klaarzetten, opruimen, ontvangen en ondersteunen.

Wegens het groeiende aantal activiteiten is De Jachthoorn op zoek naar extra, nieuwe vrijwilligers.
Misschien vind je het leuk om af en toe achter de bar te staan. Of help je liever mee met klaarzetten, opruimen of andere praktische werkzaamheden. Alles is mogelijk.
Het mooie is: vrijwilliger zijn bij De Jachthoorn hoeft niet volgens één vast stramien. Sommige mensen helpen regelmatig, anderen alleen bij een evenement of wanneer het hen uitkomt. Alles gebeurt in goed overleg.
Vooral voor activiteiten in de avonduren kunnen we nog vrijwilligers gebruiken. Ook mensen die het leuk vinden om af en toe praktisch aan te pakken, zijn van harte welkom.
Wil je iets betekenen voor ons dorpshuis? Neem dan contact op met De Jachthoorn.

Samen houden we De Jachthoorn actief, gezellig en verbonden.
Ook contactinformatie vind je op: www.gemeenschapshuisdejachthoorn.nl
Graag tot ziens in De Jachthoorn, het dorpshuis van Sint Hubert, vóór en dóór het dorp.

Cabooter Fortes Venlo DS1 – MHV ’81 DS1: Een wedstrijd die nooit een wedstrijd werd

Afgelopen zaterdagavond 31 oktober speelde de dames de uitwedstrijd tegen oud-landskampioen Venlo. Een club met veel bekende gezichten voor de Millse ploeg, wat de wedstrijd altijd een speciaal tintje geeft.

MHV heeft een aantal goede wedstrijden achter de rug en Venlo begint na een moeizame start op stoom te komen. Hoe zou het deze avond gaan?
Venlo begon furieus aan de wedstrijd. Het tempo lag hoog en het was duidelijk dat Venlo korte metten wilde maken. Binnen tien minuten speerde de ploeg naar een voorsprong van 10-4. Desondanks bracht Lieke van Baal met haar zesde (!) doelpunt de stand op 11-7. Evi Bens maakte de 11-8 en Nienke van den Boom had een goede redding in huis. Venlo was van slag, mede doordat hun spelmaakster uitgevallen was en MHV gebruik maakte van de twijfel die even in de Limburgse ploeg sloop. Met een fraaie treffer bracht Chiara van Katwijk de Millse ploeg zelfs op 11-9 en zo was MHV weer terug in de wedstrijd.
Coach Dario Polman (Venlo) haalde zijn ploeg naar de kant en dat gaf direct resultaat want het werd al snel 13-9. Niet voor het eerst zakte het niveau van MHV ver weg. Aanvallend verkeerde keuzes in combinatie met veel balverlies deed de Millse ploeg geen goed. Dankzij een sterke fase van Nienke van den Boom en rommelig spel van Venlo bleven de ploegen nog even bij elkaar maar vlak voor rust werd het verschil toch weer groot; 15-10.
Venlo liet niet los en bepaalde de ruststand op 19-10 en daarmee was de wedstrijd al gespeeld.
Na rust nam Vera Vervoort de plek onder lat over van Nienke van den Boom. Sterre Jacobs opende de score in het tweede bedrijf en Evi Bens maakte een fraai maar moeilijk doelpunt. Venlo had echter geen zin om rustig aan te doen en bleef scherp in de wedstrijd. Ieder foutje van MHV werd afgestraft met snelle tegenaanvallen. Bij 27-14 was het wel gedaan met de motivatie om er nog iets van te maken. Venlo ging gallery-play spelen terwijl de Millse ploeg bleef worstelen. Na 30-15 in de elfde minuut na rust was het voor beide ploegen een kwestie van uitspelen. Venlo maakte met een soort vliegertje naar de cirkelloopster 38-24. De actieve Chiara van Katwijk scoorde 43-27 maar in de slotseconde werd de eindstand 44-27.
Aanstaande zaterdag (7 november om 19.00 uur) speelt MHV thuis tegen Volendam.

Huishoudelijke hulp gezocht in Langenboom - Wij zijn op zoek naar een enthousiaste en betrouwbare hulp die ons een handje wil komen helpen in ons gezellige huishouden (3-4 uur p/w). De taken, dag en tijdstippen zijn in goed overleg te bepalen. Ben jij nauwkeurig, betrouwbaar en zoek je een leuk adresje in Langenboom? Dan horen wij heel graag van je! Heb je interesse of wil je meer informatie? Neem dan contact op via 06-10855291.

Te koop: Fiat 500. Bouwjaar 2013. KM stand 183610 . Brandstof benzine . Transmissie 5 versnellingen handgeschakeld. APK geldig tot 07-06-2027. Motor Fiat Twin Air . Cilinders/ inhoud 2 cilinders 964 cc. Zuinigheidslabel A. Extra Airco. Vraagprijs € 3.750,-. Interesse? Neem contact op met 06 30 15 06 00.

Donald Duck-verzameling te koop - Onze kinderen hebben jarenlang oneindig veel leesplezier gehad van deze verzameling. We vinden het zonde om alles zomaar weg te doen en gunnen het graag een tweede leven bij andere kinderen! 45 weekbladen en Extra's, 18 hardcovers, 25 pockets, 12 dubbelpockets en 1 moppentrommel. Veel gelezen, maar nog in prima staat. Inclusief een aantal voetbalboeken gratis! De hele verzameling voor € 75,-. Uitsluitend in één koop, geen losse verkoop.
Af te halen in Mill. Bij interesse bellen: +31(0)622806439

Onlangs is iemand een dameshorloge verloren ergens in Mill. Gevonden? Bel dan naar 0485 45 29 07.

Gratis af te halen in Mill, eenpersoons bed met onderschuifbed 80x 200. tel. 0485 45 22 05.

Te koop scootmobiel. bouwjaar 16 maart 2026 met jaar garantie. 60 ah accu . Nog nieuw, 6km gelopen. Nieuwprijs 3100,- euro nu 2700,- euro. telefoon 06 13 38 51 64.

Zin in gezelligheid, spelletjes, bakken of een wandeling? De acht unieke bewoners van Tour Mill Lijn in Mill zoeken enthousiaste vrijwilligers voor een fijne middag of avond, flexibel wanneer het jou uitkomt! Je hebt geen zorgachtergrond nodig; een warm hart en een luisterend oor zijn méér dan genoeg. Kom direct sfeer proeven en bel of app Kim Sanders via 06-13506198—de koffie staat klaar!

Gratis Prikbord
Particulieren kunnen gratis een berichtje plaatsen op het Prikbord in De Neije Krant. Ook op inmill.nl publiceren we deze berichten. Dit is gratis, maar bij resultaat is een vrijwillige bijdrage aan Stichting Huis aan Huiskrant (voormalige) Gemeente Mill en Sint Hubert uiteraard van harte welkom op rekeningnummer NL94RABO0175233810.
Korte commerciële prikbordberichten plaatsen we tegen een vergoeding. Informeer naar de kosten en stuur uw prikbordberichten via redactie@deneijekrant.nl.

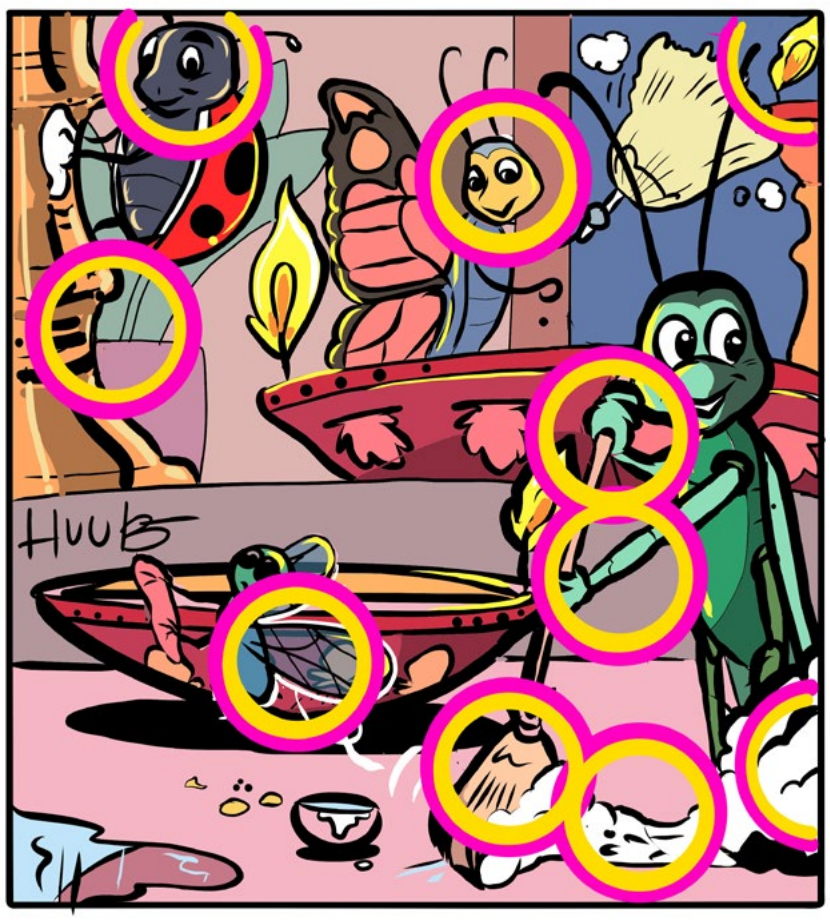

Oplossing puzzel

Asieldier van de week

George

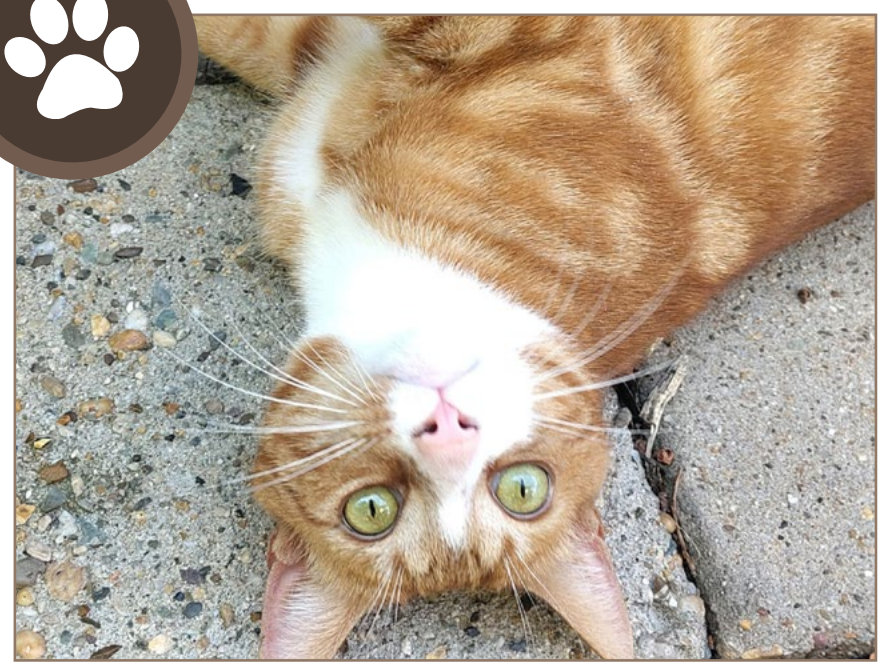

Deze knappe rood-witte kater heet George. Hij kwam als zwerver bij Hokazo terecht en wacht nu op een eigen plekje. George is een jonge, energieke avonturier die graag op ontdekking gaat en flink wat beweging nodig heeft. Een huis met een afgesloten tuin is daarom precies wat hij zoekt!

Andere katten ziet hij liever niet in zijn buurt; hij geniet het meest van alle aandacht voor zichzelf. En die aandacht geeft hij graag terug! Als George is uitgespeeld, komt hij gezellig een knuffel halen. Wel op zijn voorwaarden, want deze eigenwijze jongen heeft ook duidelijke grenzen. Die moet je natuurlijk respecteren.

Zoek jij een levendig maatje met een eigen karakter, dat graag zijn gang gaat maar ook van gezelligheid houdt? Dan is George misschien wel jouw nieuwe huisgenoot! Kijk dan snel op https://hokazo.nl/kat/george/

44e Winterloop DWSH'18 in Wilbertoord op 20 december 2026



Op zondag 20 december 2026 organiseert DWSH'18 in Wilbertoord alweer de 44e editie van de Winterloop. Een sportieve traditie aan het einde van het jaar, voor zowel fanatieke wedstrijdlopers als recreatieve hardlopers.

Het parcours bestaat uit rondes van 2,5 kilometer en loopt grotendeels over verharde wegen, afgewisseld met een gedeelte onverhard. De Winterloop staat bekend om het snelle parcours dat zich uitstekend leent voor wie een snelle tijd wil neerzetten of misschien zelfs een persoonlijk record wil verbeteren. De Winterloop maakt ook dit jaar deel uit van de Run Competitie Land van Cuijk en Maasduinen. Een mooie gelegenheid voor deelnemers aan deze competitie om hun prestaties te meten en voor andere hardlopers om het jaar sportief af te sluiten.

Deelnemers kunnen kiezen uit drie afstanden:
•2,5 km – met jeugdcategorieën voor jongens en meisjes van 0 t/m 6 jaar, 7 t/m 9 jaar, 10 t/m 12 jaar en 13 t/m 15 jaar. Senioren mogen eveneens deelnemen aan deze afstand, maar dingen niet mee naar de ereprijzen.
•5 km
•10 km

Op de 5 en 10 kilometer zijn er eerste, tweede en derde prijzen voor dames en heren in de categorieën 40-, 40+, 50+ en 60+.

Starttijden
De starttijden van de 44e Winterloop zijn:
•2,5 km – 10.00 uur
•5 km – 10.30 uur
•10 km – 11.15 uur

Inschrijven
Voorinschrijven kan online tot en met 19 december 2026 en kost voor jeugd t/m 15 jaar € 5,00. Voor 16 jaar en ouder € 7,00. Kijk op https://inschrijven.nl/form/2026122000923-nl

Wie zich op de wedstrijddag zelf wil inschrijven, kan dit doen op 20 december 2026 in de kantine van DWSH'18 op Sportpark De Binding, Verbindingsweg 40 in Wilbertoord. Na-inschrijven kost voor jeugd t/m 15 jaar € 6,00 en voor 16 jaar en ouder € 8,00 en kan tot 15 minuten voor de start van de betreffende afstand.

De Winterloop is er voor iedereen: van jonge lopers en recreanten tot ervaren wedstrijdlopers. Dus trek de hardloopschoenen aan en doe mee aan de 44e Winterloop van DWSH'18! Na afloop zijn de uitslagen en foto's van de wedstrijd online terug te vinden.

Inlichtingen:
06 – 13 46 15 44

Handbalicoon Estavana Polman naar Mill voor exclusieve clinic bij MHV'81

Handballiefhebbers uit het Land van Cuijk krijgen een unieke kans om een van Nederlands meest succesvolle handbalsters van dichtbij mee te maken.

Op zondag 15 november 2026 komt handbalicoon Estavana Polman naar MHV'81 in sporthal de Looierij aan de Brandsestraat in Mill voor een exclusieve jeugdclinic. De middag begint om 14.30 uur en staat volledig in het teken van inspiratie, talentontwikkeling en plezier in de handbalsport.

Tijdens de clinic verzorgt Polman twee trainingen van elk een uur. De deelnemers krijgen niet alleen de kans om te trainen met de voormalig international, maar kunnen ook op de foto, een handtekening bemachtigen en ontvangen een speciaal ontworpen clinicshirt.
De belangstelling voor de clinic bleek enorm. Binnen korte tijd waren alle beschikbare plaatsen vergeven en inmiddels is de activiteit volledig volgeboekt.

De komst van Estavana Polman naar Mill wordt ondersteund door een samenwerking tussen MHV'81 en de Industriële Kring Land van Cuijk (IKL). Vanuit haar betrokkenheid bij de regio ondersteunt de IKL initiatieven die bijdragen aan talentontwikkeling, gezondheid en maatschappelijke verbinding. Ook diverse regionale bedrijven dragen bij aan het mogelijk maken van deze bijzondere sportmiddag, waaronder Q-Pall, EK Afbouw, Albert Heijn Mill, Bakhuus en Festa-Smets. Daarmee onderstrepen zij gezamenlijk het belang van sport, jeugdontwikkeling en een sterk verenigingsleven in het Land van Cuijk.

MHV'81 vervult daarnaast een belangrijke ambassadeursrol voor het Land van Cuijk. De vereniging komt uit in de landelijke Eredivisie en vertegenwoordigt daarmee de regio op nationaal niveau. Door wekelijks sportieve prestaties te leveren tegen clubs uit heel Nederland draagt MHV'81 bij aan de zichtbaarheid en promotie van het Land van Cuijk. De clinic van Estavana Polman sluit daarmee naadloos aan bij de ambitie om jong talent te inspireren én de regio positief op de kaart te zetten.

Voor MHV'81 betekent de komst van Polman een bijzondere gebeurtenis. Als een van de bekendste gezichten van het Nederlandse vrouwenhandbal heeft zij jarenlang jonge sporters geïnspireerd, zowel in binnen- als buitenland. De organisatie verwacht dan ook een onvergetelijke middag voor alle deelnemers.

Hoewel de clinic zelf volledig is volgeboekt, zijn belangstellenden van harte welkom om de activiteiten vanaf de tribune te volgen. Daarmee krijgen handballiefhebbers uit Mill en de regio de gelegenheid om Estavana Polman van dichtbij in actie te zien en de jonge deelnemers aan te moedigen tijdens deze bijzondere middag.

Derby maar tien minuten spannend: Juliana Mill een maatje te groot voor SES

Door SES - Het publiek was in groten getale aanwezig op sportpark De Kogelberg in Langenboom om een van de meest aansprekende derby's in de regio Land van Cuijk te aanschouwen.

Lang duurde de spanning echter niet. Juliana Mill bleek een maatje te groot voor SES en nam verdiend de drie punten mee naar Mill.
SES begon nog aardig aan de wedstrijd, met twee keer een serieuze mogelijkheid om de derby te ontsteken. Met name Sid van der Linden zal achter zijn oren krabben. Na een prima actie speelde hij zich vrij, maar zijn schot ging vervolgens net naast. Aan de andere kant ging het in de elfde minuut achterin bijna fout door miscommunicatie. Het geklungel leverde Juliana een grote kans op, maar voor een leeg doel werd deze mogelijkheid gemist. Een minuut later verwerkte keeper Stan Nooren een vrije trap tot corner. Uit die hoekschop was het in de dertiende minuut wel raak. Een strakke kopbal van Juliana spits Veld verdween in de touwen: 0-1. Twee minuten later werd een verkeerde terugspeelbal bij SES genadeloos afgestraft. Een van de uitblinkers aan Millse zijde, Luc van Tienen, profiteerde optimaal en zette de 0-2 op het bord. Juliana bleef daarna de gevaarlijkste ploeg, met een bal die via de kluts op de kruising belandde en een scherpe voorzet die uiteindelijk net naast werd gekopt.
Na rust verdween langzaam de angel uit de wedstrijd. Juliana controleerde en SES slaagde er niet in om nog een vuist te maken. In de 52e minuut zorgde Tieme Kuppen met een fraaie actie nog voor Langenbooms gevaar. Hij trok naar binnen en haalde uit, maar de Juliana-doelman bracht redding. In de 67e minuut viel de beslissing definitief. Een vrije trap werd nog tegen de lat getikt, maar uit de rebound werd alsnog de 0-3 binnengewerkt, wederom door Van Tienen. Twee minuten later was Han Rijkers namens SES nog het dichtst bij een eretreffer, maar zijn inzet eindigde op de paal.
Zo eindigde de derby in een duidelijke 0-3 overwinning voor Juliana Mill, dat de punten terecht mee naar huis nam.

Millie & Hubert



www.teunarts.nl

TeunArts

Zitcomfort Sinds 1973



Een extra zetje om gemakkelijk op te staan?
Sta- op- stoelen, ruim **160** modellen in onze showroom
Kom gerust langs in Sint Hubert om het gemak te ervaren



Lekker relaxen kan natuurlijk ook aan tafel
Altijd ruim **25** modellen eetkamerstoelen in onze showroom





Voor u:
Ruim **350**!
relax- &
sta- op- fauteuils
onder dít dak.



Afspraak maken?
Hoeft niet, mag wel.
0485 - 45 29 86
óf via teunarts.nl

Opruiming!

Nu als Weg = Weg aanbieding:



Ruim 50 jaar!
dé specialist in lekker zitten. Welkom bij:
Teun Arts



Ruim **350** Weg = Weg aanbiedingen
Alle aanbiedingen zijn direct uit voorraad leverbaar

286 relaxfauteuils

151 sta- op fauteuils



34 kamerfauteuils



11 bankstellen



23 losse banken

Di t/m Vr 10:00 - 17:30 - Za 10:00 - 17:00 tel.: 0485 - 45 29 86 www.teunarts.nl info@teunarts.nl - Boersestraat 11 - 5454NG - Sint Hubert

Gun uzelf het comfort van Teun Arts