DE GRAEF

Dé Graafse Krant

ESCHAREN | GASSEL | GRAVE | VELP

03

Neem een kijkje in het Ambacht Centrum Grave

Na de zomerstop start de NGV weer met een maandelijks stamboomcafé in de bibliotheek van Grave. Ben jij benieuwd naar wie jouw voorouders waren, waar ze woonden en hoe hun leven eruitzag?

35

35

Bezoekers komen op sfeervolle manier samen

11 september 2026
Uitgave week 37
jaargang 6 | editie 128
Telefoon: 0485 - 34 68 62
www.degraafsekrant.nl
redactie@degraafsekrant.nl

Op de kasseien van Grave

GRAVE - Op de kasseien van de Vestingronde van Grave moest hij aan de bak om diverse aanvallen van concurrenten te pareren. Richard Verberk gaf afgelopen zondag echter geen krimp. De coureur uit Sint Anthonis werd vierde in de slotrace en pakte zo de eindoverwinning in het JBT Marel Funklassement van regionaal wielerplatform Cycling Land van Cuijk.
Het deelnemersveld van dertig coureurs in de instapklasse van de Vestingronde van Grave toonde nog maar eens dat het regionale wegwielrennen in de lift zit. In totaal reden meer dan honderd coureurs minimaal één wedstrijd in het JBT Marel Funklassement. Tegen de vijftig reden er zelfs meer dan één.
Regionale wielrenners kunnen in het Land van Cuijk dit jaar nog terecht bij het Open Clubkampioenschap van wielervereniging Maasland Cycling (20 september in Wanroij) en gravelrace Prins van de Peel (13 december in Wilbertoord). Beide races zijn toegankelijk voor iedereen (man en vrouw). *Foto: Marita Schouten*

Kerkje Velp: Concert Otilka

VELP - Op zondag 20 september verzorgt het Otilka Quartet een concert klassieke muziek in het Vincentiuskerkje in Velp.

Daarbij spelen zij werken van onder andere Schubert, Mozart en Beethoven. Het concert wordt georganiseerd door Stichting Kunst in het Kerkje. Het begint om 14.00 uur en vindt plaats op het adres: Pastoor Loefsweg 1, Velp bij Grave. Het is raadzaam van tevoren te reserveren via www.kunstinhetkerkje.nl.

Het Otilka Quartet is een jong, internationaal strijkkwartet, opgericht in september 2020.

Kunst op bijzondere plekken: ontdek de Kunstroute Grave

Tweejaarlijkse tocht langs tientallen Graafse kunstenaars

GRAVE - De inwoners van de stad Grave maken zich op voor een weekend waarin kunst de stad zichtbaar, voelbaar en verrassend maakt.

Door onze redactie

Op zaterdag 26 en zondag 27 september vindt de tweejaarlijkse Kunstroute Grave en kerkdorpen plaats, een evenement waarbij tientallen kunstenaars hun atelier, woning of expositieruimte openstellen voor publiek.

Broedplaats
Verspreid door de stad en omliggende dorpen liggen ruim opgezette locaties klaar om ontdekt te worden: historische panden in het centrum, het Stadsmuseum Grave, het markante Kunstkerkje in Velp, de creatieve broedplaats Generaal de Bonskazerne en diverse ateliers bij kunstenaars thuis.

De route laat zien hoe breed de kunstscene in de regio is, met werk variërend van schilderkunst en keramiek tot multimedia, textielkunst en experimentele vormen.

Inkijkje
Wat de Kunstroute bijzonder maakt, is de laagdrempelige manier waarop bezoekers in contact komen met makers.

De deur staat open, de koffie vaak klaar, en vrijwel overal ontstaat een spontaan gesprek over techniek, inspiratie of het verhaal achter een werk. Het geeft een zeldzaam inkijkje in het creatieve proces dat normaal verborgen blijft.

De route is goed te volgen per fiets of auto; een overzichtelijke kaart is beschikbaar voor alle bezoekers en is ook te downloaden via de website: kunstroutegrave.nl.

Creatieve reis
De kunstroute is beide dagen toegankelijk tussen 11.00 en 16.00 uur. De toegang is gratis.
Een weekend waarin kunst, ontmoeting en ontdekking samenkomen. Grave nodigt iedereen uit om deel te worden van deze creatieve reis.

Wilt u ook adverteren in DeGraeF?
Neem dan contact op via advertentie@decuijksekrant.nl of bel 0485 34 68 62

Plantencentrum
Heeren
VAN NEDERASSELT
Helpende handen & groene vingers
024 - 66 373 66

PROGRAMMA
SCHOUWBURG CUIJK
26 ▸ 27
Om te bewaren!

Chiropractie Wijchen-Druten

Chiropractie is zeer effectief bij

(onder)rugklachten, schouderklachten, nekklachten en hoofdpijn

Kasteellaan 28a Wijchen | 024 - 64 56 955
Kerkeland 9j Druten | 0487 - 51 18 30
info@chiropractiewijchendruten.nl

GEREGISTREERD CHIROPRACTOR – STICHTING CHIROPRACTIE NEDERLAND
NCA Nederlandse Chiropractoren Associatie

www.chiropractiewijchendruten.nl

Aandacht, respectvol en creatief

Annora uitvaartverzorging

Samen vinden we de kracht

Oliestraat 4, 5361 GN Grave **0486 472 074**
Wanroijseweg 42, 5451 HA Mill **0485 452 868**

info@annorauitvaartverzorging.nl
www.annorauitvaartverzorging.nl

Parkinson Boksen

PBX Wijchen

- **Non–contact boksen**
- **Niet vechten tegen elkaar, maar samen tegen Parkinson!**
- **Trainen van dubbeltaken, kracht, coördinatie, balans en uithoudingsvermogen**

Kom een keer kijken en ervaren of PBX bij je past!

When live get's though, put on you boxing gloves!

Maandag en woensdag 11.00 bokszaal Go4Fit Vijverlaan 15 Wijchen

Mijke ter Welle
06 53 64 63 77
pbxwijchen@fysioplusthuis.nl
www.fysioplusthuis.nl

Plantencentrum

Heeren VAN NEDERASSELT
Helpende handen & groene vingers

Ook voor al uw tuinonderhoud

Maak vrijblijvend een afspraak!
Bel 024 66 373 66

Eindsestraat 3, 6612 AJ Nederasselt • heerenvannederasselt.nl
Openingstijden: 09.00 - 17.00 Gesloten op dinsdag en zondag

HORMES | **HORMES** | **HORMES** | **HORMES**
BOUWMATERIALEN | HOUT & PLAAT | BOUWMARKT | IN HUIS

✓ Ruim assortiment ✓ Alles onder 1 dak ✓ Leveren just-in-time ✓ Deskundig advies

HORMES – Dé bouwspecialist van de regio!

Op zoek naar bouwmaterialen, kozijnen, hout & plaat, isolatie, dakbedekking, aluminium & kunststof kozijnen, deuren, vloeren, keukens, tegels, sanitair, gereedschappen en meer?

Bij Hormes vind je alles onder één dak!

- **Groot assortiment**
- **Snelle levering met eigen vrachtwagens**
- **Deskundig advies voor professionals én particulieren**

Voor nieuwbouw of renovatie: Hormes Bouwmaterialen, Hormes Bouwmarkt en Hormes in Huis staan voor je klaar!

Kom langs of neem contact op voor persoonlijk advies!

MAAK HET MAKKELIJK.

Hormes Bouwmaterialen, Hormes Bouwmarkt & Hormes in Huis
Nieuweweg 145 & Buys Ballotstraat 3 • Wijchen | 024 641 31 61
bouwmaterialen@hormes.nl | www.hormes.nl

Peeters laat U weer horen!

Oticon - Phonak - Signia - Widex - Unitron

Contracten met alle zorgverzekeraars

Styletto AX

PEETERS HOREN
de audicien voor Grave en omstreken
Rogstraat 27-Grave-Tel: 06 307 52 638

www.peetershoren.nl

Insio AX

Silk X

Neem een kijkje in het Ambacht Centrum Grave in Velp

Dit weekend zijn er rondleidingen in het Ambacht Centrum Grave.

GRAVE/VELP - Ambacht Centrum Grave levert al jaren een bijdrage aan de inclusieve samenleving en doet dat door vraag en aanbod met betrekking tot ambachten, vakmanschap en mensen die graag de handen uit de mouwen steken met elkaar en met de inwoners van Grave te verbinden.

Door Erik Brinkhuis

Een van de drijvende krachten achter het Ambacht Centrum, in dit geval tevens de 'geestelijk vader', is Jaap van Geel. Jaap heeft een groot deel van zijn leven in Arnhem gewoond en nadat de kinderen uit waren gevlogen vonden hij samen met zijn vrouw dat het tijd werd voor een rustigere omgeving om te wonen en zo komt het dat ze in 2012 terecht kwamen in Grave, een keuze waar ze tot op de dag van vandaag geen spijt hebben.

Jaap heeft altijd gewerkt bij de technische dienst van Kodak en was in zijn rayon zowel directeur, monteur, magazijnbeheerder en probleemoplosser, daar heeft hij geleerd om zelfstandig te worden en oplossingen te denken. Het idee van een Ambacht Centrum is ontstaan uit een ander initiatief waar hij bij betrokken raakte, stichting De Helling in Arnhem.

Deze stichting bestond voornamelijk uit werknemers van een scheepswerf die noodgedwongen de deuren moest sluiten, de mensen die werden ontslagen konden via deze stichting hun kennis en kunde overbrengen op mensen met een afstand tot de arbeidsmarkt, gepensioneerden en werklozen. Toen scheepswerf Grave in zwaar weer terecht kwam vond hij dat een goed moment om een gelijksoortig initiatief in Grave te starten. Na veel praten, lobbyen en het vinden van de juiste mensen kreeg Jaap het voor elkaar en inmiddels zijn we alweer tien jaar verder.

Ambacht Centrum Grave is al die jaren al gevestigd in het Rode Nonnenklooster in Velp maar is in die periode al vaak gewisseld van ruimte en dat laatste was ook een van de obstakels om serieuze toekomstplannen te maken.

Nu ze een definitieve ruimte hebben gekregen in de kelder van het klooster kunnen ze weer naar de toekomst kijken en plannen maken hoe ze het aantal vrijwilligers weer op het niveau kunnen krijgen van enkele jaren geleden.

Een van die vrijwilligers is Germaine Limpens, Germaine is een echte Graafse en heeft haar hele leven gewerkt in de kinderopvang, toen de mogelijkheid zich voordeed om eerder met pensioen te gaan heeft ze deze met beide handen aangegrepen. Via via kreeg ze horen over het Ambacht Centrum Grave, ze heeft op een dag spontaan aangebeld en na een erg inspirerende rondleiding is ze er nooit meer weggegaan en zo is ze al bijna acht jaar actief als vrijwilliger en houdt ze zich voornamelijk bezig met de creatieve processen binnen het Ambacht Centrum. Voor Germaine voelt het centrum al vanaf dag een als een warm bad, je kunt iets betekenen voor iemand anders zonder dat er druk op zit zoals in het werkzame leven, maar ook de rust, sfeer en de sociale contacten zorgen ervoor dat ze zich helemaal op haar gemak voelt.

Om het centrum wat meer onder de aandacht te brengen zullen de deuren op 'Open Monumentendag', 12 en 13 september, geopend zijn en kunnen geïnteresseerden terecht voor een rondleiding en uitleg. Op 26 en 27 september zijn de deuren geopend voor Kunstroute Grave. Het centrum zal deze beide dagen geopend zijn van 11.00 tot 16.00 uur. De vaste openingsdagen zijn dinsdag en donderdag maar andere dagen zijn in overleg ook altijd mogelijk. Het bezoekadres is Basilius van Bruggelaan 2 in Velp en meer informatie is te vinden op website

www.ambachtcentrumgrave.nl

Column

Ik zou nog een bezoek brengen

Ik kreeg een berichtje op mijn app:' Mam is gisteren overleden.' Het was haar dochter die mij dat liet weten. Hun gezin woonde vijfentwintig jaar in onze buurt. De kinderen kenden elkaar, zaten bij elkaar in de klas en speelden samen.
Al langer geleden overleed haar man en uiteraard woonden we, mijn man leefde toen nog, de uitvaart bij. Ik beloofde haar te zullen bezoeken en ook al hielden we regelmatig contact, van een daadwerkelijk bezoek aan huis kwam het nooit. Vreemd eigenlijk, maar waar. 'Uit het oog, uit het hart', zo luidt de uitdrukking.
Nog niet zo lang geleden kwam ik haar tegen in het stadje waar ze met haar dochter boodschappen deed en vertelde ze me dat het niet goed met haar ging. Op dat moment voelde ik toch enige schaamte dat ik haar niet eerder had bezocht, zo'n ontzettend lieve buurvouw.
Ik beloofde contact op te nemen en een afspraak te maken met haar voor een bezoek. Zogezegd, zo gedaan. We hebben die ochtend gezellig met elkaar gepraat, ze was heel rustig tijdens ons gesprek en wat me raakte: ze vroeg me of ik het verhaal over haar ziektebeeld wilde horen. Toen ik antwoordde dat ik daar graag naar wilde luisteren zei ze: 'Maar ik wil niet zielig zijn hoor, want dan kom je vast niet meer.'
Ze beschreef het hele proces en nam daarin mee dat de cardioloog had geconstateerd dat behandeling feitelijk onmogelijk was.
Geniet nog zo lang als het kan van de bloemetjes en de vogeltjes deze zomer en van de mensen om je heen die je liefhebt, had ze gezegd.
'Dat zal ik dan ook maar doen, ik heb geen keus,' zei ze.
Toen ik naar huis ging beloofde ik weer een bezoek te komen brengen.....

Karin Verhaak-Kersten

Zaterdag 12 en zondag 13 september

Open Dagen Emmausklooster Velp

VELP - Op zaterdag 12 september en zondag 13 september zijn er van 14 tot 17 uur Open Dagen in het Emmausklooster in Velp bij Grave. Deze Open Dagen zijn in het kader van de landelijke Monumentenweekend.

De bezoekers krijgen een verkorte rondleiding aangeboden die afgesloten kan worden met een kopje koffie of thee aan het einde van rondleiding.
Door het jaar heen zijn er rondleidingen in dit voormalig kapucijnenklooster en bijbehorende tuin. Op de zaterdagen om 14.00 uur. In de zomermaanden juli en augustus iedere zaterdag in de andere maanden op de eerste zaterdag van de maand..
Tijdens de Open Monumentendagen krijgt u een verkorte rondleiding van een half uur à 3 kwartier. Voor deze dagen hoeft u zich niet aan te melden.

Minderbroeders

Het Emmausklooster in Velp is een van de oudste kapucijnenklooster in Nederland, van circa 1733, de baroktijd, en is door de eeuwen heen behouden gebleven in de originelel staat. Sinds januari 2025 is het Emmausklooster opnieuw bewoond door kapucijnen broeders. Een internationale gemeenschap van vijf Minderbroeders Kapucijnen die afkomstig zijn uit vijf verschillende landen en drie continenten.

Het klooster in Velp zet de deuren weer open.

Colofon

DeGraeF is een gratis uitgave van Grafisch Huis Boxmeer en verschijnt iedere twee weken in het weekend in de oneven week.

Oplage: 5.500 exemplaren

Redactieadres
Grafisch Huis Boxmeer
Mediaplein
Spoorstraat 55H
5831 CJ Boxmeer
T 0485 - 34 68 62
E redactie@degraafsekrant.nl

Advertenties
E advertentie@degraafsekrant.nl

DeGraeF is een uitgave van:

Aanleveren kopij en advertenties
Woensdag tot 12.00 uur

Verspreidingsgebied
Gemeente Land van Cuijk: Escharen, Gassel, Grave en Velp

Verspreiding
Spotta

Krant niet ontvangen?
Laat het ons weten bij voorkeur telefonisch
T 088-842 42 24
E weekbladen@spotta.nl
redactie@degraafsekrant.nl

Druk
Janssen/Pers Rotatiedruk

Gedrukt op
45 grs courant druk

Privacy
Beeldmateriaal en kopij dient vrij van rechten aangeleverd te worden. Eventuele verplichte naamsvermelding van de fotograaf of auteur dient bij aanlevering expliciet te worden gemeld. Bij verzuim komen kosten voor rekening van de aanbieder.

De artikelen worden doorgaans gepubliceerd in de digitale versie van DeGraeF, Dé Graafse Krant:

www.degraafsekrant.nl

Grafisch Huis Boxmeer
communicatie | print | sign | textiel

Tips voor DeGraeF?

Bel naar 0485 - 34 68 62 of mail naar redactie@degraafsekrant.nl

Afslanken met Petra

Afvallen op een manier die wel werkt?

VOOR MANNEN EN VROUWEN IN GENNEP EN OMGEVING

IK HELP JE NAAR EEN SLANKER EN FITTER LICHAAM!

- Persoonlijke begeleiding
- Geen strenge dieten
- Blijvend resultaat

GRATIS INTAKE

NEEM CONTACT OP:

06-39013900
Langstraat 42, Milsbeek
afslankenmetpetra@gmail.com

Geboorte, huwelijk of overlijden?

Wij hebben in onze huis aan huis kranten DeBoK, DeStieR en DeGraeF advertentieruimte beschikbaar om uw familie berichten te plaatsen.

Voor meer informatie:
0485 - 34 68 62
DTP@deboxmeersekrant.nl
Advertentie@decuijksekrant.nl
Advertentie@degraafsekrant.nl

info@fioreuitvaartzorg.nl
0485 47 00 00 (24 uur per dag)
fioreuitvaartzorg.nl

Fiore Uitvaartzorg & Afscheidshuis

Welke uitvaartverzekering u ook heeft, u kunt altijd bij ons terecht.

Betrokken tot ver na de laatste groet

Grafisch Huis Boxmeer

communicatie | print | sign | textiel

Alles onder één dak geregeld...

Kom gerust eens kennis maken!

Huisstijldrukwerk	Bedrukte kleding & textiel
Flyers & Folders	Familiedrukwerk
Relatiegeschenken	Websites & Apps
Zeildoeken/gevelbekleding	Canvasschilderijen

MEDIAPLEIN BOXMEER

Grafisch Huis Boxmeer
Spoorstraat 55H | 5831 CJ Boxmeer
boxmeer@grafisch-huis.nl | 0485 34 68 62
www.grafisch-huis.nl

PUB ESSER SINCE 2014 · Vrienden van Sambeek · DERKS BOERDERIJWINKEL · SOUND & LIGHT 4U

Landelijke Intocht Sinterklaas op zaterdag 14 november

Grave heet voor één dag: het Land van Sint

De sint komt op zaterdag 14 november in Grave. *Foto: Gemeente Land van Cuijk*

GRAVE - De voorbereidingen voor de Landelijke Intocht van Sinterklaas op zaterdag 14 november in Grave zijn in volle gang. Donderdag 3 september maakte de gemeente Land van Cuijk de route bekend. Burgemeester Moorman: "Op 14 november wordt Grave omgedoopt tot Land van Sint. Maar we zetten het hele Land van Cuijk op de kaart."

Door Jos Janssen

Sinterklaas en zijn Pieten komen aan bij de loswal in Grave. Burgemeester Moorman zal daar de Goedheiligman welkom heten. Moorman: "Wellicht heb ik in het voortraject bij het Sinterklaasjournaal ook nog een rol. De NTR is leidend in het script. In onze overleggen hebben we aan kunnen geven wat mooie plekjes zijn voor de thuiskijkende mensen. NTR-medewerkers hebben de route bepaald. Zij hebben een paar keer door het centrum van Grave gelopen. Het einde van de route is de Markt waar een podium staat."

Informatieavond

De wegafsluitingen, bereikbaarheid, parkeermogelijkheden en totale afzetting worden op dit moment verder uitgewerkt in een verkeersplan, samen met onder andere de hulpdiensten. Daarbij is aandacht voor veiligheid, bereikbaarheid van het centrum, parkeren voor inwoners en ondernemers en de bezoekersstromen.

Moorman: "Op 5 oktober organiseert de gemeente van 20.00 tot 21.30 uur een informatiebijeenkomst in Catharinahof voor inwoners en ondernemers. Tijdens de bijeenkomst is er ruimte voor vragen over onder andere parkeren, bereikbaarheid, afsluitingen en ontheffingen. Na het plenaire gedeelte is er voor ondernemers gelegenheid om specifieke vragen te stellen."

Opbouw

Van 9 tot en met 14 november vindt een groot deel van de opbouw plaats. Op 15 november wordt afgebouwd. Voor gebieden die worden afgesloten, wordt waar nodig gewerkt met ontheffingen. Moorman: "Ervaringen bij andere nationale intochten is dat er tussen de 15000 en 17000 bezoekers komen. Even afhankelijk van het weer." De laatste keer dat in Brabant een tv-intocht van Sinterklaas was 26 jaar geleden. Op 14 november 2000 In Woudrichem."

Website

De nieuwe huisstijl en het creatieve concept heet: Land van Sint. Deze herkenbare uitstraling vormt de rode draad in de communicatie rond de intocht.

De nieuwe website www.gemeentelandvancuijk.nl/sint wordt de komende periode steeds aangevuld met actuele en praktische informatie voor inwoners, ondernemers en bezoekers. Daarnaast kunnen belangstellenden zich via de website ook aanmelden voor een nieuwsbrief.

Terug naar het uitgaansleven van Sint Tunnis

Disco, dansen en de eerste zoenen

SINT ANTHONIS - Op zaterdag 3 oktober organiseren Heemkundekring Sint Tunnis in Oelbroeck en de Historische Kring Land van Cuijk een avond over het Sint Tunnisse uitgaansleven van vroeger. Het wordt een avond vol herinneringen aan de cafés en discotheken waar het tot in de late uurtjes gezellig was.

Vroeger stond Sint Tunnis bekend als hét uitgaansdorp van de regio. Overal stonden fietsen en bromfietsen geparkeerd, terwijl taxi's en bussen jongeren naar het dorp brachten. De cafés en discotheken stroomden vol en op straat was het een komen en gaan van uitgaanders.

Aanwezigen worden meegenomen in de geschiedenis van de uitgaan in het dorp. Daarna blikken oud-eigenaren, waaronder Jos Bos, Gerrit en Nelly Hoefnagel, Hans van den Eertwegh en John en Angeliek Brienen terug op hun tijd achter de bar. Hoe runden zij hun zaak, welke bijzondere herinneringen hebben ze aan die tijd van toen, wie waren hun klanten en welke muziek werd er gedraaid? En hoe speelden zij in op de veranderende manier van uitgaan?

Belangstellenden kunnen voor €6,- een toegangskaartje bemachtigen via de website van Oelbroeck of aan de receptie van Oelbroeck Wees er snel bij: op=op. Dit belooft een avond te worden met veel herinneringen en oh-ja momenten aan het uitgaan in de jaren '60, '70, '80, '90 en '00.

Aansluitend om 22:00 uur gaan de voetjes van de vloer onder leiding van dj Henri, met de muziek van toen. Hiervoor is geen ticket benodigd, iedereen is van harte welkom.

Het oude interieur van disco Bos.

Vanaf 2028 Weijer een stichting

Minder voorstellingen, maar meer subsidie

BOXMEER – Cultureel centrum De Weijer in de toekomst: Minder voorstellingen. Géén bedrijf meer als exploitant, maar een beheersstichting zonder winstoogmerk. Wel meer subsidie van de gemeente Land van Cuijk.

Door Twan Dohmen

De jaarlijkse subsidie voor De Weijer wordt vanaf 2028 zo'n 412.000 euro groot, nu een slordige 54 mille. "De bestaande culturele centra De Weijer, Myllesweerd en Schouwburg Cuijk in stand te houden en daartoe financieel adequaat te blijven faciliteren", aldus het raadsvoorstel dat het college van B&W. In de raadsvergadering van oktober neem de politiek een besluit.

De theaters in Mill en Boxmeer zijn noodlijdend. Beoogd doel volgens B&W: "Te komen tot een oplossing voor de financiele problemen bij Myllesweerd en De Weijer. De Schouwburg is gezond", zegt cultuurwethouder Joost Hendriks. Van exploitant OptiSport wordt in Boxmeer volgens plan over twee jaar afscheiden genomen. Het huidige bestuur kan blijven en bestaat uit vrijwilligers. Mocht er een directeur/bestuurder worden aangesteld dan heeft de gemeente daarvoor geld, volgens de wethouder."Drie theaters in Land van Cuijk willen bij behouden, ze hebben een belangrijke maatschappelijke en lokale functie. Alle belangrijke ontmoetingscentra", aldus de wethouder. Voorzieningen met een klein theater zoals in Vierlingsbeek, Overloon, Grave en Haps horen daar niet toe. Ongewis is of ze straks voor subsidie in aanmerking blijven komen. Het raadsvoorstel en de meerkosten houden in dat er op drie onderdelen uit de bestaande cultuurnota van de gemeente wordt bezuinigd. Zo komt er geen project Kunstbende en cultuurfonds en wordt een oefenruimte voor bandjes geschrapt.

Cuijk, Mill en Boxmeer.

Meer samenwerking van de drie theaters is aan hen zelf. Wethouder Hendriks: "Op gebied van programmering gebeurt al veel, maar ieder heeft zijn eigen lokale worteling. Een centrale voorziening voor het hele Land van Cuijk vonden wij niet passend."

De Weijer in Boxmeer krijgt meer subsidie vanaf 2028.

Duo opent nieuwe seizoen Loods Sessies

SINT ANTHONIS - Reemers & de Greef openen nieuw seizoen van De Loods Sessies: op zondag 20 september van 15.00 tot 18.00 uur, adres: Lepelstraat 25 (Autobedrijf Zegers) in Sint Anthonis.

Frank Reemers en Joep de Greef brengen als duo ingetogen blues en roots. Van fingerpicking delta blues tot swingende pareltjes uit de bluesscene.

Regelmatig reizen Frank en Joep af naar het zuiden van Amerika. Louisiana, Tennessee en Mississippi, de bakermat van de blues. Naast hun eigen bluesbands Ramblin' Dog en Mojo Hand brengen ze als duo een intiem akoestisch programma met gitaren en bluesharp. In 2022 haalden ze de finale van de Dutch Blues Challenge.

Denk aan een verweerde houten jukejoint langs een stoffige weg in het Amerikaanse zuiden. Een paar gloeilampen, een oude ventilator die kraakt in de hitte en een gitaar die het verhaal al vertelt voordat er één woord gezongen is. Die sfeer nemen Frank en Joep mee naar Sint Anthonis.

Schuif aan, pak een plek dichtbij het podium en laat je meenemen naar de bakermat van de blues. Tickets en meer informatie: www.podiumkunst-sinttunnis.nl

Festival In den Boomgaard

SAMBEEK - Op zaterdag 12 en zondag 13 september is de boomgaard aan de Oude Waranda 2 in Sambeek dé plek voor een gezellig weekend vol muziek, lekker eten en plezier.

Zaterdagavond zorgen coverband Vegas Baby en DJ Chiel vanaf 19.30 uur voor een spetterende feestavond. De entree bedraagt €7,50 aan de kassa.

Op zondag ben je van 13.00 tot 22.00 uur welkom tijdens het gratis terrastival. Geniet van livemuziek van CHPTR2, een hapje en een drankje of speel mee met de gezellige muziekbingo. Ook voor de kinderen is er volop vermaak met een springkussen, draaimolen, zandbak, schminken en een clown.

Kom samen met familie, vrienden en buren genieten van de unieke sfeer tijdens Festival in den Boomgaard.

12 t/m 17 september

6 DAGEN FEEST BIJ CAFÉ DE BOND!

Van 12 t/m 17 september staat Café De Bond in Cuijk in het teken van muziek, gezelligheid en feest. Met live optredens, DJ's, de grote reünie van de omgeving én de feestelijke opening van het nieuwe biljartseizoen.

HET VOLLEDIGE PROGRAMMA

ZA 12 SEPTEMBER • 19.00 UUR
AKOESTISCHE AVOND
Een sfeervolle start van de feestmarathon met live muziek van zangeres Angelien & zanger Eddie Solomon

MA 14 SEPTEMBER • 12.30 UUR
GROTE MATINEE & REÜNIE
Dé grote reünie van de omgeving met
DJ Francesco • DJ GOG • Justen de Wildt
Live muziek binnen én buiten • BBQ •
Feest & gezelligheid

DI 15 SEPTEMBER • 16.00 UUR
FEESTMIDDAG
We gaan gewoon door!
Met Toni van der Putten & DJ Marcel

DO 17 SEPTEMBER • 21.00 UUR
FEESTELIJKE OPENING BILJARTSEIZOEN
Café De Bond is trots op haar biljartspelers en de grootste biljartclub van Cuijk. Daarom verdient het nieuwe seizoen een feestelijke start.
Met live muziek van Herbie Blues

MATINEE & REÜNIE

En natuurlijk met als absoluut hoogtepunt

MAANDAG 14 SEPTEMBER
VANAF 12.30 UUR

Een ouderwets gezellige middag én avond waarop oude bekenden, vrienden en bekenden van vroeger elkaar weer ontmoeten. Met muziek binnen én buiten, een BBQ en volop gezelligheid.

DJ FRANCESCO
De geliefde DJ uit de omgeving

DJ GOG
Zet de dansvloer in vuur en vlam

JUSTEN DE WILDT
De afsluitende klapper van de Matinee, bekend als nummer 1-hithouder

ZIEN WE JOU BIJ DE BOND?
Zes dagen waarin muziek, ontmoeting en gezelligheid centraal staan. Kom langs, ontmoet oude bekenden, vier mee en maak er samen met ons een onvergetelijke feestmarathon van!

Muziek • Matinee • Reünie • Gezelligheid

PARTY CENTRUM 'DE BOND' CUIJK

www.partycentrumdebond.nl

Concert Gravenaar Maurice met Muziekvereniging Escharen

Hollandse meesters in Frans jasje

Een repetitie van Maurice Monet met dirigent Joop Derks en Muziekvereniging Eendracht in Escharen. *Foto: Twan Dohmen*

ESCHAREN - De samenwerking van Maurice Monet (de artiestennaam van Maurice de Greef, geboren en getogen in Grave) en Muziekvereniging Eendracht Escharen is heel bijzonder. Op zondagmiddag 20 september staan ze voor een concert in Openluchttheater De Goffert in Nijmegen.

Door Twan Dohmen

Maurice (46) groeide op in Grave. Als kind zong hij al in het plaatselijke kerkkoor. "Zingen is het fijnste wat er is, goed voor je ademhaling dus ook nog eens gezond."
De tenor stond al op veel podia. Vaak in voorstelling in theaters met andere zangers en zangeressen. Samen met Liesbeth List. Een nieuw platencontract maakt zijn 'bijbaan van een dag in de week' een stuk serieuzer. Producer Edwin van Hoevelaak begreep hoe hij het moest aanpakken. Bekende artiesten als Jeroen van den Boom, Nick en Simon, André Hazes en Gerard Jolink kunnen er over meepraten.
Het nummer Omarm me van BLOF is zo'n Nederlandstalig nummer dat Maurice in het Frans zingt. Een tak van sport die aanslaat. "Het publiek wordt verrast door bekende nummers van Hollandse boden en mag meezingen. Als ze tenminste een beetje de Franse taal beheersen en de melodie herkennen."

Stef Bos, Ramses Shaffy tot Doe Maar en Frank Boeijen. Zelfs voor een leek zijn de nummers in het Frans herkenbaar. "Het is wel een hele kunst om de melodielijn en de tekst in het Frans goed om te zeggen en te arrangeren. Daar heb ik Edwin gelukkig voor. Of de klemtonen, die zijn in beide talen zo verschillend. Moet je wel rekening mee houden."
"Ik heb een voorliefde voor Frankrijk en de taal. Ga er met mijn gezin graag op vakantie", zegt Maurice. "Die passie voor het land is ook al vroeg begonnen als jonge jongen."
Voor de muzikale reis zijn dus Nederlands nummer 1 hits tot mooie Franstalige 'evergreens' vertaald. Heuse chansons. Hij heeft inmiddels met verschillende bands op podia in Nederland, België en Frankrijk gestaan. Maurice Monet is inmiddels bekend van landelijke radio en TV en heeft inmiddels meer dan 200.000 streams wereldwijd. Ook in Frankrijk en Canada worden zijn nummers gedraaid zoals zijn vertaling 'Embrasse' van het nummer Omarm me van BLOF.

Muziekvereniging Eendracht wilde al langer met Maurice samen op het podium. Escharen was al bekend terrein voor hem. Zo bezoekt hij regelmatig de plaatselijke kapsalon om zijn haardos tip top in orde te houden. "Elke jaar kiezen wij een tweetal aparte muzikale doelen uit", zegt Wim Beeftink, voorzitter van Eendracht. "Vaak kiezen wij voor lichte muziek. Daarmee houden wij onze vereniging aantrekkelijk voor jongere generaties. Jongeren moeten zich bij ons thuisvoelen. Het oudste lid is 86, de jongste net 13."

Op zondag 20 september nemen Maurice Monet en Muziekvereniging Eendracht het publiek mee op een muzikale reis waarin Nederlandse klassiekers een verrassende Franse twist krijgen. Denk aan herkenbare melodieën, warme chansons en meeslepende arrangementen, gebracht met flair, humor en een vleugje Parijse romantiek.

De voorstelling in Openluchttheater De Goffert te Nijmegen begint om 14.30 uur (theater open om 13.45 uur). Tickets: www.muziekverenigingeendracht.nl/kaartverkoop/ of www.oltgoffert.nl/programma/20260920-hollandse-meesters-en-francais

Nieuwe theaterproductie Café Sjtienacker

Vier ouderen in een Hapse kroeg

HAPS - Café Sjteinacker: een nieuwe theaterproductie van Theater De Steenakker in Haps. Te zien in september en oktober om de week op zaterdag- en zondagmiddag.

Het is een stuk over vier oudere personages in een kroeg, die 'maar even blijven'. Maar waarschijnlijk zijn ze er al een hele tijd en blijven ze nog lang. Het zit ze allemaal niet mee, veel dingen lukken niet en de dagen slepen zich voort. Er is irritatie, vriendschap en onderlinge liefde. En vooral veel eenzaamheid. Personages, die vast lijken te zitten in hun leven, als in hun jassen die ze dragen. Tragisch en komisch tegelijk.

Het stuk is gebaseerd op 'Café Lehmitz' van Carver (1991) en het gelijknamige fotoboek van Anders Petersen. Een script was er niet. De scenes zijn gebaseerd op de voorstelling van Carver, alleen in deze versie met personages van een 'meer gevorderde' leeftijd. Tijdloos dus.

Regisseur Bart Vaessen: "Zelfverzekerd presenteren de habitués van de oorspronkelijke voorstelling zich ook opnieuw in onze theaterversie. Op het toilet wordt af en toe geflirt, gezoend en een beetje aan elkaar gefrummeld. Een dansje, een truc met een spel kaarten, het smakelijk verorberen van een koekje - meer dan alledaagse loomheid is het niet, en toch worden deze schamele levens in vol ornaat geschetst. Het gaat nergens over, maar het zegt alles. We hebben de voorstelling naar 'De Steenakker' gebracht en op het podium een kroeg gebouwd."

Speeldata zijn om het weekend. Zaterdag 12 is de première (bijna uitverkocht). Andere speeldata: 13 september, 26 september, 27 september, 10 oktober, 11 oktober (uitverkocht). De aanvang is 15.00 uur. Ticketverkoop loopt online via website desteenakker.nl. Adres: Steenakkerstraat 5, Haps.

Café Sjeinacker in Haps. *Foto: René Maagdenberg*

Column

Het mag best wat gemakkelijker

Het is algemeen bekend dat mensen met ruimtelijke initiatieven door een woud van regels moeten. Een verbouwing, een evenement of een plan voor het buitengebied: al snel krijg je te maken met formulieren, voorwaarden en procedures. Het is de kunst om deze processen eenvoudiger te maken, dat is geen makkelijke klus. Hier wil ik graag met onze collega's mijn bijdrage aan leveren.
De afgelopen jaren hebben we niet stilgezeten. We hebben verschillende processen en regels tegen het licht gehouden. Ook hebben we gezorgd voor kortere lijnen met de provincie. Samen kijken we steeds vaker naar wat wél kan en hoe we het logischer en eenvoudiger kunnen maken.
Regelmatig zit ik bij inwoners en ondernemers aan de keukentafel. Daar hoor je vaak precies waar het ingewikkeld wordt. Soms gaat het om iets kleins. Maar ruimtelijke procedures kunnen ook zo ingewikkeld zijn dat je als inwoner nauwelijks meer weet waar je moet beginnen. Voor een wijziging van het omgevingsplan zijn bijvoorbeeld soms honderden pagina's nodig.
Dat betekent niet dat we alle regels maar moeten schrappen. Regels zijn er meestal niet voor niets. Maar we kunnen wel slimmer werken. Minder toetsen waar dat kan, duidelijker uitleggen wat nodig is en vooral: kijken of iets eenvoudiger kan.
Een mooi voorbeeld is het welstandsbeleid. Dat gaat over regels voor het uiterlijk van gebouwen. Die kunnen soms behoorlijk streng zijn. Er ligt nu een raadsvoorstel om het aantal regels met zo'n 20 procent te verminderen. De kwaliteit van onze omgeving blijft belangrijk, maar we willen ook meer ruimte geven waar dat kan.
De komende tijd gaan we samen met de teams Ruimte en Vergunningen verder kijken waar minder regels mogelijk zijn en waar we onze processen slimmer kunnen inrichten. Daarbij blijven we goed luisteren naar inwoners en ondernemers en werken we samen met de provincie en andere partners.
Er is nog genoeg te doen. Maar één ding lijkt me duidelijk: als iets gemakkelijker kan, waarom zouden we het dan moeilijker maken dan nodig is?

Wethouder
Mark Janssen van Gaal

Lintje voor Geert van Els

BOXMEER - Op zondag 6 september werd Geert van Els uit Boxmeer benoemd tot Lid in de Orde van Oranje-Nassau. De Koninklijke onderscheiding werd uitgereikt door burgemeester Marieke Moorman tijdens de club-dag van Jeu de Boules-vereniging De Bokkeschieters.

Bij Jeu de Boules-vereniging De Bokkeschieters zorgt Van Els al jarenlang voor het onderhoud van de banen. Vijf dagen per week maakt hij de banen in orde en bij grote toernooien helpt hij met het plaatsen van vlaggen, het opbouwen van tenten en het gereedmaken van het terrein.
Van 2017 tot zijn pensionering in maart 2026 werkte de heer Van Els bij woonzorgboerderij De Hultenhoek. Hoewel hij officieel twaalf uur per week werkte, was hij vaak veel meer uren aanwezig. Ook na zijn pensionering is hij nog steeds veel op de boerderij te vinden. Hij verzorgt de dieren, heet cliënten welkom en helpt cliënten die extra ondersteuning nodig hebben. Tijdens de jaarlijkse vakantieweek van de bewoners neemt hij uit eigen beweging een groot deel van de werkzaamheden over, zodat de cliënten onbezorgd op vakantie kunnen. Daarnaast zet Van Els zich al jarenlang belangeloos in voor anderen. Zo is hij is actief bij verschillende verenigingen en organisaties en helpt hij mensen die ondersteuning of gezelschap nodig hebben. Bij een familie helpt hij al meer dan 25 jaar met paarden en koetsen en bij wedstrijden. Daarnaast helpt hij anderen met tuinwerk, sneeuwruimen, dakgoten schoonmaken en boodschappen doen. Ook biedt hij gezelschap aan mensen die daar behoefte aan hebben. Jarenlang was de heer Van Els mantelzorger voor een echtpaar zonder kinderen. Later stond hij ook een ander echtpaar bij. Na het overlijden van de vrouw bleef hij haar echtgenoot bezoeken; ook na diens verhuizing naar een ouderenzorginstelling.
Ten slotte is Van Els al ruim veertig jaar lid en vrijwilliger bij De Metworst. Hij helpt bij de 'Gekke kar-commissie', de optocht, Metworstmaandag en de jaarlijkse collecte. Ook maakt hij al jaren de stropop die op Aswoensdag wordt verbrand.

Grafisch Huis Boxmeer
communicatie | print | sign | textiel

Ook scoren in het Land van Cuijk?

"Met onze kranten zijn wij een verlengstuk voor de lokale ondernemers"

DE BOK
Dé Boxmeerse Krant

LVCNieuws.nl

DE STIER
Dé Cuijkse Krant

DE GRAEF
Dé Graafse Krant

DTP@deboxmeersekrant.nl • Advertentie@degraafsekrant.nl • Advertentie@decuijksekrant.nl • 0485 34 68 62

SWINKELS.
10 2014 • 2024
MAATWERK IN KEUKEN & INTERIEURBOUW

KEUKENS INTERIEUR ONTWERP

0485 36 13 33 · Kruispunt 1a Oeffelt
www.swinkels-interieurbouw.nl

SCHERP GEKOZEN.
MOOI GEPRIJSD.

MONTUREN SALE

Een nieuw montuur moet goed zitten én bij u passen. Bent u toe aan iets nieuws of gewoon benieuwd naar een andere look? Tijdens onze Monturen Sale vindt u een mooie selectie monturen voor een aantrekkelijke prijs. Kom gerust langs, **we helpen u graag bij het vinden van een montuur dat bij u past.**

ACTIEPERIODE: 14.09.2026 T/M 03.10.2026

STOKVISSTOKVIS.NL | 085-0879328

STOKVIS OOG OOR &STOKVIS

[zo duurzaam is Land van Cuijk }

LAND VAN CUIJK

Samen werken aan een duurzaam Land van Cuijk

Van het isoleren van woningen tot het vergroenen van buurten en het opwekken van duurzame energie: in heel Land van Cuijk werken we aan een duurzame toekomst. Dat doen we samen met inwoners, ondernemers en organisaties, want een duurzaam Land van Cuijk bereiken we alleen samen. Op 1 september, Duurzame Dinsdag, publiceerde de gemeente het Duurzaamheidsverslag 2026. Daarin lees je wat er het afgelopen jaar is gedaan, wat er nog moet gebeuren en welke hulp er is voor inwoners die zelf aan de slag willen

Zelf verduurzamen? We helpen je!

Wil je je energierekening verlagen of je tuin groener maken? Dan hoef je het niet alleen te doen. De gemeente helpt inwoners met advies, begeleiding, subsidies en leningen. Huiseigenaren kunnen bijvoorbeeld gratis advies krijgen van een energiecoach. Hij komt bij je thuis en geeft onafhankelijke informatie over energie bespraren, isolatie en andere duurzame maatregelen. Voor huurders die moeite hebben met hun energierekening zijn er energieaanpakkers. Zij komen thuis langs met praktische tips, kleine energiebesparende maatregelen en hulp bij overstappen.

Nieuwe isolatiesubsidie

Je vraagt je misschien afhoe je het verduurzamen van je huis kunt betalen. Er zijn verschillende leningen en subsidies waar je gebruik van kunt maken. Vanaf september komt er nog een nieuwe subsidieregeling bij voor het isoleren van je huis. Deze regeling is er voor inwoners met een slecht geïsoleerde koopwoning die ouder is dan 1993 en waarvan de WOZ-waarde niet hoger is dan € 477.000,-. Met deze subsideregeling kun je tot wel € 3.500,- terugkrijgen op het isoleren van bijvoorbeeld je dak, spouwmuur, vloer of op het aanbrengen van isoleren glas. Zo wordt het makkelijker om energie te besparen, prettiger te wonen én de energierekening te verlagen.

Meer weten?
Scan de QR-code.

Melissa Degen uit Cuijk verduurzaamde haar hoekwoning uit 1979 stap voor stap.

“Het liefst had ik direct alles in één keer aangepakt toen ik de sleutel kreeg, maar door beperkte tijd en geld was dat voor mij als starter destijds niet haalbaar.”

In de afgelopen tien jaar verduurzaamde Melissa haar woning stap voor stap. Zo liet ze onder meer HR++glas, spouwmuurisolatie, rolluiken en een hybride warmtepomp plaatsen. “Naast de grotere maatregelen maakte ik in het begin ook veel kleine keuzes. Zo zocht ik een goed geïsoleerd kattenluik. Gebruik ik radiatorventilatoren. En ik heb de verwarming waterzijdig ingeregeld. Op YouTube zijn daar veel filmpjes over te vinden.”

Haar tip voor andere inwoners? Schakel een energiecoach van de gemeente in. Die kijkt mee, geeft advies over passende maatregelen en vertelt welke subsidies en regelingen beschikbaar zijn. Melissa schakelde zelf een energie-coach in voor advies over ventilatie.

Klaar voor de toekomst

In het duurzaamheidsverslag lees je ook meer over de uitbreiding van het elektriciteitsnet in de komende jaren. Dat is een belangrijk onderwerp, waar nu al volop plannen en voorbereidingen voor worden gemaakt. We gebruiken met elkaar steeds meer stroom. Maar het elektriciteitsnet kan die groei niet overal aan. Daarom wordt het net de komende jaren op verschillende plekken uitgebreid.

Wat hebben we het afgelopen jaar bereikt?

Het afgelopen jaar zijn er weer mooie stappen gezet richting een duurzaam Land van Cuijk. Zo hebben we heel wat inwoners kunnen helpen bij het verduurzamen of aardgasvrij maken van hun huis. 215 inwoners hebben daarvoor bij de gemeente een duurzaamheidslening aangevraagd. Samen is dat goed voor 4,5 miljoen euro. Bijna 300 inwoners hebben een advies van een energiecoach gehad en bijna 150 inwoners met een krap budget hebben aanvullende hulp ontvangen om hun energierekening te verlagen.

Ook werkten we verder aan het verduurzamen van maatschappelijk vastgoed, zoals sporthallen, buurthuizen en andere gemeentelijke gebouwen. Daarnaast werkten we aan vergroening van onze omgeving. Dat is belangrijk om hitte tegen te gaan, regenwater op te vangen en de natuur een handje te helpen. Twee scholen in Land van Cuijk kregen een mooi groen schoolplein zodat kinderen gestimuleerd worden lekker te spelen en ontdekken in het groen. En in Cuijk hielpen we samen met inwoners bij het vergroenen van hun voortuinen en straat. Elders hebben inwoners met elkaar meer dan 800 m2 aan groene daken aangelegd met behulp van de subsidie die de gemeente samen met het Waterschap daarvoor aanbiedt.

Nieuw is de energiecoöperatie Land van Cuijk die sinds begin 2026 is opgericht. Hiermee kunnen inwoners meer profiteren van grootschalig duurzaam opgewekte energie. Daarnaast zijn regionale samenwerkingen verder versterkt om samen te werken aan de uitdagingen van de toekomst.

Duurzaamheid gaat ook over bewustwording. Daarom organiseerden we het afgelopen jaar opnieuw verschillende activiteiten voor inwoners. Van een energiebeurs in Escharen tot activiteiten tijdens de Nationale Klimaatweek.

En we brachten het afgelopen jaar zes keer onze Energiek nieuwsbrief uit, vol tips en inspiratie. Wil jij deze ook ontvangen? Meld je dan nu aan:

Groenblauw schoolplein Basisschool Startblok, Cuijk

Benieuwd naar meer?

In het Duurzaamheidsverslag 2026 lees je uitgebreid welke stappen het afgelopen jaar zijn gezet, welke resultaten zijn behaald en waar we de komende jaren mee aan de slag gaan. Scan de QR-code en bekijk het volledige verslag.

27
SEPT

Open Dag

ZEVENHUTTEN
BUITENPLAATS

Herinnerings Markt

Neem een kijkje in het crematorium van Buitenplaats Zevenhutten én ontdek de herinneringsmarkt met bijzondere en persoonlijke producten die helpen om de herinnering tastbaar te maken.

Tijdens de Herinneringsmarkt ontdek je onder andere de bijzondere kraam van GedenkTekenen met illustraties van Ernst de Vogel, Babette Peters, die gedragen kleding van dierbaren nieuw leven geeft en Petra's Patch met haar schilderijen-quilts vol herinneringen.

Ontmoet hen en andere kramen tijdens de open dag op ***zondag 27 september.***

Tijd: van 11.00 uur tot 16.00 uur

Bezoek en beleef bij:

Crematorium Buitenplaats Zevenhutten,
Hoenderberg 9 Cuijk

Herinneringen zijn liefde die blijft.

Stel je vragen aan ons team mensen, bespreek de mogelijkheden rondom een uitvaart en geniet van onze keuken en de ontmoeting bij een kop koffie.

Stap binnen en ontdek elke ruimte met eigen ogen

www.zevenhutten.nl/agenda | De herinneringsmarkt is mede georganiseerd door:

Schrijen
Afscheid en herinnering

Wereld Alzheimer Dag op zondag 20 september in Boxmeer

Aandacht voor dementie en altijd blijven meedoen

Het Metropeelorkest treedt op tijdens Alzheimerdag. *Foto: Rob Daanen Fotografie Metropeel*

LAND VAN CUIJK - Op zondag 20 september staat Boxmeer in het teken van Wereld Alzheimer Dag. De Weijer en de Bibliotheek bieden van 13.30 tot 17.00 uur muziek, dia's, toneel, VR-beleving en diverse creatieve workshops rond het thema 'Ik blijf meedoen'. Iedereen is welkom om deel te nemen.

Wereld Alzheimer Dag vraagt wereldwijd aandacht voor de ziekte van Alzheimer en andere vormen van dementie. "Dat is belangrijk, want vroeg of laat kan iedereen in zijn of haar omgeving met dementie te maken krijgen", zegt Gerry Janszen, bestuurslid van Alzheimer Nederland, afdeling Land van Cuijk en Gennep.
De afdeling wil er niet alleen op deze ene dag zijn voor mensen met dementie en hun naasten. "We organiseren het hele jaar door activiteiten en bieden trainingen en ondersteuning. Zo is er iedere derde maandag van de maand een Alzheimer Café en op de derde donderdag van de maand de Onvergetelijke Kookclub."

Bijzondere VR-beleving over dementie
Op 20 september kunnen bezoekers na de muzikale opening deelnemen aan uiteenlopende workshops, zoals koken, zingen, dansen en schilderen. Aanmelden voor de workshops kan vanaf 13.00 uur bij de hoofdingang van De Weijer. In de Bibliotheek zijn deze middag een Silent Disco en een bijzondere VR-beleving over dementie te beleven. Ook kun je er een kijkje nemen bij de collectie van het Geheugenhuis, met onder meer boeken over dementie en verschillende herinneringskoffers. Ook zijn er diverse folders, brochures en andere informatiematerialen beschikbaar om mee te nemen.
"Bij de VR-beleving kruip je echt in het hoofd van iemand met dementie", aldus Gerry. "Omdat dit best indrukwekkend kan zijn, hebben we ervoor gezorgd dat er begeleiders beschikbaar zijn voor een nagesprek."
Daarnaast zullen er bewegende beelden worden getoond uit het vroegere Land van Cuijk en de vroegere gemeente Gennep. Ook aan vermaak voor kinderen is gedacht, zij kunnen zich laten schminken.
Mooie en waardevolle middag
Het evenement wordt vanaf 16.00 uur muzikaal afgesloten. "Dan kunnen we luisteren naar het Metropeelorkest met muzikanten uit het Land van Cuijk. Muziek spreekt mensen aan en verbindt. Dat hebben we vorig jaar ervaren, toen het thema van de dag 'samen muziek maken' was. Ook dit jaar hopen we mantelzorgers, professionals, vrijwilligers en andere geïnteresseerden een mooie en waardevolle middag te bieden."

Op deze dag zullen collectebussen klaarstaan voor een bijdrage voor Alzheimer Nederland.

Best of SentoVero: 10 jaar hoogtepunten

CUIJK - Best of SentoVero brengt tien jaar muzikale hoogtepunten samen
Stichting SentoVero viert jubileum met ruim honderd zangers, symfonieorkest en solisten

Stichting SentoVero viert haar tienjarig jubileum met Best of SentoVero, een feestelijk concert waarin de mooiste muzikale hoogtepunten uit tien jaar SentoVero samenkomen. Op zaterdag 10 oktober om 20.00 uur en zondag 11 oktober om 14.00 uur neemt SentoVero het publiek in Schouwburg Cuijk mee langs tien jaar muzikale hoogtepunten. In de afgelopen tien jaar realiseerde SentoVero uiteenlopende projecten, waaronder Passion, Cinemagic, Choral Highlights, Jesus Christ Superstar, Mother's Passion en Titanic. Met Best of SentoVero krijgen hoogtepunten uit deze producties opnieuw een plaats in één jubileumprogramma. Daarmee is het concert zowel een feest van herkenning voor trouwe bezoekers als een kennismaking met tien jaar SentoVero voor wie er voor het eerst bij is. Een koor van ruim honderd zangers, een groot symfonieorkest en dansgroep Terza zorgen voor een breed en afwisselend concertprogramma. De vocale solisten zijn Anneke Miggiels, Lisette Vervoort en Niels Franssen. Een groot publiek en een hoog muzikaal niveau vormden de afgelopen jaren vaste waarden binnen de producties van SentoVero. Onder leiding van Roel Verheggen wil SentoVero het publiek opnieuw laten beleven waarom deze producties zoveel mensen wisten te bereiken.
Stichting SentoVero werd in het najaar van 2015 opgericht op initiatief van dirigent Roel Verheggen en enkele musici van het orkest Jenkins Sinfonietta. In 2016 vonden de eerste Passion-concerten plaats in de Petrus basiliek te Boxmeer.
De stichting organiseert en faciliteert kwalitatief hoogwaardige concerten en projecten met ervaren amateurs en (semi)professionals. Toegankelijkheid en originaliteit staan centraal, met cross-overs tussen klassieke muziek, lichte muziek en theater. Voor de projecten worden het projectkoor en het symfonieorkest van SentoVero ingezet.
Kaarten incl. garderobe en consumptie €23,50 via
www.schouwburgcuijk.nl

SentoVero. *Foto: Marcel Hakvoort*

Bemoedigend woord

Meten is weten

Dit is een Nederlandse uitdrukking die betekent dat meten kennis oplevert. Maar kunnen we werkelijk alles meten? Kunnen we onze gevoelens meten? Kunnen we de gevoelens van anderen meten? Kunnen we onze angsten meten? Kunnen we de waarheid meten? Men zou kunnen antwoorden: ja, alles kan worden gemeten, hoewel niet noodzakelijkerwijs wetenschappelijk of nauwkeurig. Vóór de komst van de thermometer hadden we tal van manieren om de temperatuur te meten. Ik herinner me dat mijn overleden vader vaak naar me keek en zag dat ik er bleek uitzag; hij voelde dan met de rug van zijn hand aan mijn voorhoofd, keek me vervolgens in de ogen en concludeerde dat ik malaria had. Ik ontkende dat dan, omdat ik me nog niet zo ziek voelde, maar de volgende dag lag ik al te rillen van de hoge koorts. Hij had geen thermometer, maar hij kon mijn vitale functies meten op basis van zijn intuïtie en ervaring. Iemand kan ook naar je kijken en zeggen dat je heel gelukkig bent of gewoon gelukkig. Mensen die je kennen, kunnen je gevoelens misschien peilen door naar je gedrag te kijken. We zeggen ook wel dat sommige mensen fanatiek zijn in hun geloof, omdat we kunnen zien hoe extreem hun overtuigingen zijn.
Wanneer we echter zeggen dat 'meten weten is', hebben we het over een bepaald soort kennis die niet gebaseerd is op gissingen, gokken of gevoelens. We kunnen met zekerheid zeggen dat de temperatuur hoog is als we een thermometer hebben. Een thermometer geeft ons de zekerheid dat iemand koorts heeft en hoe hoog die koorts precies is.
Zo worden diagnoses gesteld door verschillende waarden in het menselijk lichaam te meten aan de hand van bloed- of urine specimen. Als het dashboard van je auto niet meer werkt, is het bovendien moeilijk om te weten wanneer je brandstof opraakt. Je kunt het wel raden, maar dat zou erg riskant zijn. Daarom proberen we alles te meten om zekerheid te krijgen en om dingen te kunnen beheersen en voorspellen. We willen intelligentie, gevoelens en zelfs ideeën meten. Als het mogelijk zou zijn om liefde te meten, zouden mensen kunnen achterhalen of hun relatie lang stand zou houden door de sterkte van de liefde van hun partner te meten.
Er schuilt ook een zekere vreugde in het niet alles weten of meten; daarom verwachten we nog steeds verrassingen. We zijn blij als onze kleinkinderen of grootouders ons op onze verjaardag verrassen. We zijn blij als onze vrienden onaangekondigd bloemen meebrengen. En voor sommige mensen wordt het leven saai als alles gemeten, genummerd en gecontroleerd wordt. Meten blijft toch weten.

Pater Callistus Offor, parochie H. Martinus Cuijk

Wilbertoord Pakt Uut dit weekend:

Drie dagen spektakel voor jong en oud

WILBERTOORD - Wilbertoord maakt zich op voor een nieuwe editie van Wilbertoord Pakt Uut. Van vrijdag 11 tot en met zondag 13 september verandert het 18 hectare grote terrein in een bruisend plattelandsfestival met live muziek, machines, marktkramen, kinderattracties, hobby-pulling, cross en vermaak.

Vanaf vrijdagmiddag arriveren deelnemers en campinggasten uit binnen- en buitenland op het festivalterrein. Dit jaar zijn er meer deelnemers en campinggasten dan ooit tevoren. Vrijdagavond gaat het feest officieel van start met een "Bayerische Fest Abend" met Peelblast uut Plo. Zaterdagavond start het feest om 21.00 uur met: twee live bands, confetti, strandballen, rad van avontuur, gezelligheid en meer. De Nederpopska feestband Staal met Glazen en coverband No Colour zijn een ware sensatie. Tickets zijn via de website te bestellen.
Zondag gaat de poort om 10.00 uur open. Bezoekers kunnen direct terecht bij de kofferbakverkoop, hobbymarkt en de Landleven Fair. Met ruim 125 stands is er volop keuze. Daarnaast is een grote variatie aan oldtimers, oude ambachten en demonstraties.
Samen met de ZLTO begint de zondag om 10.30 uur met een oogstdankviering. Om 11.00 uur start het Goei Leven Terras met Hans D'n Brabander, Skwieft en Country Line Dance demonstraties. Vanaf 11.00 uur komen de motoren en machines in actie tijdens de Hobbypulling & Cross. Ook kinderen kunnen de hele dag volop meedoen, met onder meer een grote klim- en luchtkussenattractie, traptractoren, knutselactiviteiten, dansdemonstraties en zelfs de mogelijkheid om zelf quad te rijden.
Op de drie terrassen is de hele dag live muziek, eten en drinken. Vanaf 13.00 uur staat OUTDOOR ROCK op het programma met een doorlopende muziekshow. Om 13.30 uur start de oldtimerveiling, om 14.00 uur is er een hondenshow en om 15.00 uur kunnen liefhebbers op groot scherm de Grand Prix van Spanje volgen. Rond 18.30 uur vertrekken de luchtballonnen vanaf het festivalterrein.
Meer informatie, het volledige programma en sfeerbeelden zijn te vinden op:
www.wilbertoordpaktuut.nl

Elke week
een andere route
Fiets deze zomer in het Land van Cuijk!
Kies een of meer van 25 aantrekkelijke fietsroutes.
Voor gezinnen én voor geoefende fietsers.
Bekijk onze
fietskalender 2026
www.vakantieineigenlandvancuijk.nl
LAND
VAN
CUIJK
Dat voelt
gewoon goed

Toeristen én eigen inwoners ontdekken de regio

Nog beperkt aantal Land van Cuijk Paspoorten verkrijgbaar

Toeristen met Land van Cuijk Paspoort in Boxmeer.

LAND VAN CUIJK - De voorraad Land van Cuijk Paspoorten begint te slinken. Er liggen weliswaar nog paspoorten bij de zes verspreidpunten (Tourist Info Grave, Toeristisch Informatiepunt Cuijk, Van Dinter Boeken in Boxmeer, Plien in Overloon, Oelbroeck in Sint Anthonis en Myllesweerd in Mill), maar de verwachting is dat ze zeer binnenkort niet meer verkrijgbaar zijn.

Het Land van Cuijk Paspoort is een uitgave van Visit Land van Cuijk. Het gratis paspoort biedt liefst 21 interessante kortingen en andere aantrekkelijke aanbiedingen bij toeristische ondernemers en organisaties in het Land van Cuijk.

Kortingen

De aanbiedingen in het Land van Cuijk Paspoort variëren van korting op toegangskaartjes voor musea en dierentuin, op streekproducten en op allerlei unieke activiteiten tot een gratis tweede ijscoupe, een gratis dessert bij een lunch of diner en gratis koffie of thee bij jouw gebak – en nog veel meer.

Met het Land van Cuijk Paspoort wordt een bezoek aan het Land van Cuijk nog aantrekkelijker gemaakt, zowel voor toeristen die in de regio verblijven als voor de inwoners van het gebied.

2500 gedrukt

In totaal zijn 2500 paspoorten gedrukt. "In dit geval is op ook écht op", zegt Robert van Hemmen, toeristisch manager van Visit Land van Cuijk.

Hij is blij met het succes van het Land van Cuijk Paspoort. "Zowel paspoorthouders, uitgiftepunten als deelnemende ondernemers zijn enthousiast over dit initiatief. Vorig jaar hebben we een voorzichtige start gemaakt, maar dat dit jaar al in augustus vrijwel alle paspoorten zijn uitgegeven laat zien dat de populariteit van het paspoort in amper een jaar enorm is toegenomen." De aanbiedingen in het paspoort zijn nog tot het einde van dit jaar geldig.

Ontdek het maar

De uitgifte van het Land van Cuijk Paspoort is onderdeel van de campagne 'Ontdek het maar'. Met deze campagne wil Visit Land van Cuijk zowel inwoners als gasten die in het Land van Cuijk verblijven verleiden om, mogelijk nog onbekende, bezienswaardigheden in het Land van Cuijk te bezoeken – en zo de regio nog beter te leren kennen.

Voor meer informatie over het Land van Cuijk Paspoort, de campagne én over wat er in het Land van Cuijk te beleven valt zie ook www.vakantieineigenlandvancuijk.nl

Open Monumentendag in klooster

Een brief van Willem van Oranje

SINT AGATHA -Open Monumentendag heeft dit jaar als thema 'Veerkrachtig erfgoed in tijden van onzekerheid'. Klooster Sint Agatha heeft sinds 1371 veel moeilijke tijden meegemaakt, bijvoorbeeld tijdens de Tachtigjarige Oorlog.

Terwijl alle kloosters in Nederland werden opgeheven, wisten de Kruisheren deze woelige periode te doorstaan. Dat was geen toeval: ze konden rekenen op bescherming door de prinsen van Oranje, zowel tijdens de oorlog als in de eeuwen daarna.

Tentoonstelling

Dankzij deze bijzondere geschiedenis is Klooster Sint Agatha nu het oudst bewoonde klooster van Nederland.

Speciaal voor Open Monumentendag wordt op zondag 13 september om 13.00, 14.00 en 15.00 uur een korte toelichting gegeven over de eeuwenoude band tussen Klooster Sint Agatha en het Huis van Oranje.

Daarbij is een originele brief van Willem van Oranje te bewonderen. Ook zijn loden kogels uit de Tachtigjarige Oorlog te zien die op het terrein zijn achtergebleven.

Samen vertellen deze bijzondere voorwerpen het verhaal van een klooster dat zich door roerige tijden heen wist te handhaven.

Tussen de toelichtingen door kunt u in de kloosterkerk genieten van muziek uit deze turbulente periode, met zang, fluit en orgelspel.

Naast de speciale activiteiten is er van 12.00 tot 17.00 uur volop gelegenheid om Klooster Sint Agatha te ontdekken.

Bezoek de tentoonstelling Ora et Labora, over het dagelijkse leven in een klooster, geniet in het Poortgebouw van koffie en thee met kloosterkoek, een kom kloostersoep of het eigen 1371 kloosterbier, en maak een wandeling door de kloostertuin.

Erfgoedcentrum Klooster Sint Agatha, Kloosterlaan 24 in Sint Agatha op zondag 13 september. Aanmelden: info@kloostersintagatha.nl.

Meer informatie: www.kloostersintagatha.nl

Je hoeft niet ver weg als het ook dichtbij is.

Tot en met oktober zetten Visit Land van Cuijk, Grave Promotie, Ontdek Mill, CRT Cuijk, STER Boxmeer, Ontdek Overloon-Vierlingsbeek en Verrassend PlatteLand van Cuijk elke week de schijnwerper op een andere aantrekkelijke fietsroute in het Land van Cuijk.

Kunst van het Geloven

29 kilometer, afstaproute

Kunst van het Geloven is een fietsroute langs de gelijknamige, tweejaarlijkse kunstmanifestatie in Boxmeer, Vierlingsbeek en omgeving.
De kunstmanifestatie wordt komend weekeinde (12 en 13 september) afgesloten.

Speciaal voor de kunstmanifestatie is een fietsroute gemaakt die langs zeven kapellen en kloosters voert: de Sint Petrusbasiliek in Boxmeer, het Sint Janskloster en de Sint Janstoren in Sambeek, de Sint Antonius en Nicolaaskapel in Groeningen, het Koningskerkje in Vierlingsbeek, de Mariakapel in Groeningen en de Nepomukkapel in Boxmeer.

De exposities van vooraanstaande kunstenaars zijn alleen komend weekeinde nog te bezoeken tussen 11.00 en 17.00 uur.

Lees meer over het evenement op
www.kunstvanhetgeloven.nl

Bekijk de route

www.vakantieineigenlandvancuijk.nl

Start: Sint Petrusbasiliek, Steenstraat 41 in Boxmeer

Route:
de route volgt niet alleen knooppunten. Je vindt de routebeschrijving en -kaart op fietsroutes.landvancuijk.nl

Bekijk nog meer fietsroutes op vakantieineigenlandvancuijk.nl

LAND VAN CUIJK
Dat voelt **gewoon goed**

Hobbycentrum Cuijk houdt een open dag

CUIJK - Op zaterdag 19 september houdt het Hobbycentrum Cuijk een open dag van 10.00 tot 15.00u. Ruim 5 jaar geleden is het hobbycentrum in Cuijk gestart in het pand aan de Molenstraat 47.

Vele mensen hebben een creatieve hobby en doen dat dan vaak alleen thuis. Maar het blijkt dat samen hobbyen een duidelijke meerwaarde heeft.

Je ontmoet niet alleen andere dorpsgenoten, maar ook het elkaar inspireren met je hobby geeft veel voldoening.

Inmiddels is het hobbycentrum gegroeid naar ca. 165 deelnemers die er met veel plezier gebruik van maken.

In het hobbycentrum kunnen diverse (creatieve) hobby's worden beoefend zoals, boetseren, tekenen, schilderen, glas in lood, glasfusen, tiffany, textiel, houtbewerking, mozaïek, speksteen, edelsmeden, diorama, creatief met papier.

Er is nog steeds plek voor diegenen die ook samen willen hobbyen.

Op de website kan men al veel informatie vinden over hoe het hobbycentrum werkt en welke hobby's er allemaal beoefend kunnen worden (www.hobbycentrumcuijk.nl).

Maar wil je het met eigen ogen zien en wil je meer te weten komen over hoe het allemaal werkt, kom dan naar de Open Dag op 19 september.

Je kunt dan zelf zien en horen wat er allemaal mogelijk is. Loop gerust even binnen, iedereen is welkom !

KOEL WERK MAKEN MET EEN WARM TEAM?!

Wij zoeken Collega's

SOLLICITEER NU VIA
VANDERPAS.NL

VAN DER PAS
INSTALLATIE & AIRCONDITIONING

Ken jij onze nieuwe collega?

WARM AANBEVOLEN 500,- B€NUS

scan voor info

Duik in je familiegeschiedenis in Boxmeer

Middagcursus stamboom

BOXMEER - Wie waren je voorouders? Waar woonden zij? Welk beroep hadden ze en welke verhalen schuilen achter oude foto's, aktes en familietradities? Wie zich ooit heeft afgevraagd waar zijn of haar familie vandaan komt, kan dit najaar zelf op ontdekkingstocht gaan.

De Nederlandse Genealogische Vereniging (NGV start binnenkort een beginnerscursus stamboomonderzoek. De cursus wordt gegeven in de bibliotheek van Boxmeer en is bedoeld voor iedereen die wil beginnen met stamboomonderzoek of een eerder gestart onderzoek nieuw leven wil inblazen.
De cursus is speciaal ontwikkeld voor beginners en voor mensen die hun onderzoek opnieuw willen oppakken. Er is geen enkele voorkennis nodig. Deelnemers leren stap voor stap hoe zij betrouwbare informatie over hun voorouders kunnen vinden en hoe deze gegevens omgezet kunnen worden in een boeiende familiegeschiedenis.
Ook jongeren worden nadrukkelijk uitgenodigd om deel te nemen. Veel mensen zeggen later: "Had ik dit maar veel eerder gedaan." Juist nu er steeds meer historische bronnen digitaal beschikbaar zijn, is het eenvoudiger dan ooit om de geschiedenis van je eigen familie te ontdekken.
De cursus bestaat uit vijf avonden waarin je wordt meegenomen in de basis van het doen van stamboomonderzoek.
Willy Lourenssen, activiteitencoordinator: "Iedere familie heeft een verhaal. Dat verhaal is meer dan data en namen, je krijgt echt inzicht in het leven van je voorouders. Je krijgt praktische tips, leert werken met verschillende bronnen en doet inspiratie op om je eigen familiegeschiedenis beter in kaart te brengen."
Locatie: Bibliotheek (de Weijer), De Raetsingel in Boxmeer. Tijd: 14:00 tot 16:00 uur. Cursusdata: vrijdagmiddagen 25 september, 9, 16 en 30 oktober en 13 november. Kosten: 75 euro en NGV-leden betalen 60 euro.
Aanmelden en meer informatie: Meer informatie over de cursus en het volledige programma is te vinden op de site van NGV-afdeling Land van Cuijk en Ravenstein: www.ngv-landvancuijkenravenstein.nl/beginnerscursus/ Daar staat ook het online aanmeldformulier waarmee deelnemers zich eenvoudig kunnen inschrijven.

37e Truckrun op zondag 20 september

BOXMEER - De 37e Truckrun Boxmeer op zondag 20 september: een bijzondere dag voor bijzondere mensen.

Tijdens dit hartverwarmende evenement bezorgen ruim 235 vrachtwagenchauffeurs mensen met een beperking een onvergetelijke ervaring door hen mee te nemen voor een rit in een indrukwekkende stoet van trucks door de regio. Het vertrekpunt is, zoals elk jaar, industrieterrein Saxe Gotha in Boxmeer, waar het publiek vanaf 10:00 uur van harte welkom is. Hier is van alles te beleven: er is muziek, eten, drinken en natuurlijk de mogelijkheid om de deelnemende trucks van dichtbij te bewonderen.Dit jaar is er ook de mogelijkheid om een mooie shawl te kopen om ons evenement te steunen zodat we deze mooie dag kunnen blijven organiseren. Kom kijken, dit wil je niet missen. Om 13:00 uur start de indrukwekkende colonne met de feestelijke rit via St. Anthonis, Wanroij, Mill, Beers, Cuijk, Oeffelt, en daarna weer terug naar Boxmeer. Langs de route zijn toeschouwers van harte welkom om de deelnemers enthousiast aan te moedigen. De aanwezigheid van publiek draagt in grote mate bij aan de feestelijke sfeer en maakt de dag voor de deelnemers nóg specialer. Meer informatie: De volledige route en doorkomsttijden zijn te vinden op de officiële website: www.truckrunboxmeer.nl

Column

Komkommertijd

De vakantie is voorbij, althans voor mij en ons gezin en ik zit een beetje met een writers block. Mijn zanglessen zijn gepauzeerd geweest en nu heb ik zware ontwenningsverschijnselen. Gelukkig heb ik deze week mijn 1e zangles weer, dus die voorbereidingen komen langzaam op gang.
Wel ben ik pas tijdens mijn vakantie op een muzikale speeddate geweest, om te kijken of ik me bij een band aan kan sluiten, of misschien een nieuwe band te starten. Maar goed werk heeft tijd nodig en hoewel ik een leuk groepje muzikanten heb ontmoet, zijn we nog niet compleet, dus dat moet nog verder uit kristalliseren. De "nieuwe oogst" waar ik pas nog over schreef werkt wel enorm inspirerend, dus de drive is er wel.
Op TV begint het seizoen ook net weer op gang te komen. Beste Zangers is inmiddels wel weer begonnen, maar dat staat nog op mijn lijst om terug te kijken, dus daar kan ik nog geen zinnig woord over zeggen. Ik heb wel Musical Awards: The Kick-Off 2026 gezien en dat belooft wel wat, maar ik heb nu ook weer niet echt iets gezien dat er voor mij uit springt. Stars on stage is nog niet zo lang geleden, maar er is al wel weer een nieuw seizoen aangekondigd, deze keer met Jim Bakkum in de jury, op de plaats van Paul de Leeuw. En Tribute, Battle of the Bands komt ook weer terug. Maar ook dat is allemaal voor later, dus ook dat is afwachten.
Wel ga ik binnenkort naar de Groene Engel in Oss, naar Frank Anthony & The Memphis Mafia. Frank is een oud klasgenoot en ik verheug me op ons weerzien, want dat is ook alweer zo'n 40 jaar geleden. Kijken hoe die oude rocker het nog doet.

Muzikale groet,
Christan Leenders

Bij ons zit je niet vast op kantoor.

Hooguit in de klei...

Ben jij graag buiten aan het werk en houd je van afwisseling?

Bij Van Grinsven werk je aan grond-boringen, bronbemaling en bodemenergie.

Geen ervaring? Geen probleem. Wij investeren graag in jouw ontwikkeling en maken een echte vakman van je!

- ✔ Afwisselende projecten
- ✔ Een gezellig team
- ✔ Goed salaris
- ✔ Opleidings- en doorgroeimogelijkheden

Interesse? Solliciteer direct via www.bemaling.com of bel ons op 0485 380247

van Grinsven
grondboringen en bronbemaling b.v.

Rouwcafé Land van Cuijk

CUIJK - Op donderdagavond 27 september is er weer een Rouwcafe in Cuijk. Inloop 19.15-19.30 uur, afsluiting 21.00 uur. Locatie: Binnenplaats Hanshof, Hapseweg 26 Cuijk.

Het rouwcafé is een ontmoetingsplek voor mensen die een dierbare hebben verloren en daar hun verhaal kwijt kunnen. Twee keer per maand organiseren we een bijeenkomst.
Wij bieden een plek waar je terecht kan met je verhaal of het verlies nu kort geleden is of jaren geleden is. Het samen zijn met lotgenoten en over je verlies praten wordt als waardevol ervaren.
Bij het rouwcafé is er altijd ruimte voor ieders verhaal.
De bijeenkomsten worden begeleid door professionele vrijwilligers met kennis en ervaring ten aanzien van rouw en verlies.
Na de inloop starten we gezamenlijk en daarna gaan we in kleine groepjes in gesprek met elkaar, aan het eind van de bijeenkomst sluiten we weer gezamenlijk af.
Voor de koffie/thee vragen we een kleine vergoeding van €2,00. Een vrijwillige bijdrage wordt gewaardeerd.

Voor meer informatie of vragen, mail: rouwcafelandvancuijk@gmail.com
Of per telefoon: Erica Makkus 06-36072871.

Kom varkens kijken bij de familie Jansen

SINT ANTHONIS - Ze rollen in het strooisel, snuffelen nieuwsgierig en hebben het prima naar hun zin: de Krull-biggen van varkenshouder René Jansen. Tijdens het Weekend van het Varken staat zijn stal in Sint Anthonis op zaterdag 12 en zondag 13 september open voor iedereen die eens wil zien hoe het er op een moderne varkensboerderij aan toe gaat.

René Jansen runt een varkensbedrijf waar zeugen biggetjes krijgen, een vermeerderingsbedrijf genoemd. De eerste vier weken blijven de biggen bij hun moeder. In die periode drinken ze melk bij haar, maar leren ze ook zelfstandig eten. Daarna gaan ze naar de gespeende biggenstal, waar ze verder opgroeien tot zo'n 25 kilo. En dat gebeurt niet in zomaar een stal: het is een moderne wroetstal, speciaal ingericht om natuurlijk gedrag te stimuleren.

In de wroetstal kunnen de jonge biggen wroeten en rusten in een fijne laag strooisel. En daar houdt het niet bij op: via een grote lichtstraat valt daglicht naar binnen, er is ledverlichting, goede isolatie en er ligt vloerverwarming in de hokken.
Grondbuisventilatie zorgt er daarnaast voor dat de binnenkomende lucht in de zomer acht graden koeler is dan de buitentemperatuur en in de winter acht graden warmer. Zo krijgen de biggen het niet te warm of te koud. Zoeken de biggen een warm en rustig plekje om te slapen of rusten? Dan kunnen ze in de onderkruip liggen, een afgeschermd hoekje in het hok waar het lekker warm en rustig is.

Ook liggen er op het dak zonnepanelen waardoor de boerderij grotendeels zelfvoorzienend is in energie. En om ammoniakuitstoot te verminderen, wordt mest direct van de urine gescheiden en is er een slim sproeisysteem dat verdere uitstoot tegengaat.

Varkenshouder René werkt volgens het Krullvarkensconcept. Krull-varkens hebben minimaal 1-ster van het Beter Leven-Keurmerk. Daarbovenop worden extra eisen gesteld. Zo gaan de biggetjes als ze groot genoeg zijn naar een collega-boer binnen het Krullvarkensconcept. Ook daar mogen ze verder opgroeien in een fijne wroetstal.

Tijdens het Weekend van het Varken kun je via de speciale zichtruimte met een grote glazen wand gespeende biggen zien rondscharrelen in het strooisel. Misschien zijn er zelfs jonge biggen van dichtbij te zien in een strohok. Heb je vragen over de dieren of over het bedrijf? René en zijn vriendin vertellen je er graag meer over onder het genot van een kop koffie, thee of een bekertje ranja. En heb je zin om creatief bezig te zijn? Dan kan je je uitleven op de leuke kleurplaten.

Dit jaar kun je op het varkensbedrijf ook een broodje knakworst kopen. De volledige opbrengst hiervan gaat naar Stichting Energy4All, die onderzoek naar energiestofwisselingsziekten bij kinderen ondersteunt.

Zandkant 7b, Sint Anthonis, Zaterdag 12 en zondag 13 september van 10.00 tot 16.00 uur.

Design Parket Cuijk levert een compleet aanbod

'Kwaliteit staat hoog in het vaandel bij Design Parket'

Showroom en werkplaats aan Louis Jansenplein in Cuijk.

CUIJK - Sinds juli 2025 is Design Parket en Stralerij Cuijk verhuist met haar showroom en werkplaats van de Zandberg naar Louis Jansenplein 3 in Cuijk. Eigenaar Vincent Sweens: "We zitten hier op een prachtige locatie. Veel zichtbaarder en onze showroom is ruim, overzichtelijker en modern ingericht."

Op de nieuwe locatie is het aanbod ook uitgebreid. Vincent; "We hebben nu een compleet aanbod. Kleine verbouwingen, stucwerk, loodgieterswerk en vloerverwarming kunnen we als compleet plaatje aanbieden. Alles onder 1 dak in het Land van Cuijk. Daarbij is het belangrijk dat de klant één aanspreekpunt heeft. Dat werkt voortreffelijk. We leveren kwaliteit. Met onze vloeren hebben we in ruim 35 jaar een goede naam opgebouwd. Vloerverwarming leggen is welkome uitbreiding van ons aanbod. Dat kan zijn op bestaande vloeren infrezen en egaliseren tot het compleet nieuw aanleggen."
Wij zijn dealer van de betere laminaat, en pvc merken zoals o.a. Quick Step, Meister,
Joka ,Mflor, Floorlife (Ambiant) Viva, Therdex . Op het gebied van houten vloeren zijn de keuzes bijna oneindig. We kijken niet alleen wat klanten willen maar ook wat kan en past in de woning. Vincent; "Vakkundig personeel zal de door U gekozen vloer komen leggen, maar ook de doe-het-zelver helpen wij met alle plezier en geven we advies.'
Ook voor advies om uw vloer ambachtelijk te laten renoveren, bent u bij ons op het juiste adres. Na het stofarm schuren kunt u kiezen uit verschillende behandelingen, zodat uw vloer of trap weer als nieuw wordt. "We kunnen ook complete traprenovatie verzorgen."

'In onze moderne showroom kunt u terecht voor onderhoud en accessoires zoals afdeklijsten profielen, plinten, luchtbevochtiging, vloerbescherming. Schoon/droog loopmatten, olie, lak en onderhoudsmiddelen.
Houten meubels stralen (ontlakken) is helemaal van deze tijd. Meubels krijgen een nieuwe kans en passen na een opknapbeurt weer helemaal in uw interieur. We hebben de mogelijkheid zelfs om op locatie te stralen. Bijvoorbeeld trappen, deuren of eiken spanten. Maar ook het stralen en coaten van allerlei metalen kan o.a. hekwerken, velgen, motor/auto onderdelen.''

Design Parket Louis Jansenplein 3 Cuijk tel 0485-350095 of 06-29114587. Websites www.design-parket-cuijk.nl en www.stralerijcuijk.nl Openingstijden: woensdag t/m vrijdag van 13.00 tot 18.00 uur. Zaterdags van 10.00 tot 16.00 uur. Buiten deze tijden kan ook op afspraak.

Buitenplaats Zevenhutten op zondag 27 september

Een blijvende herinnering, dichtbij

CUIJK - Op zondag 27 september staat Buitenplaats Zevenhutten in het teken van herinneren, ontdekken en stilstaan bij wat belangrijk is. Tijdens de bijzondere herinneringsmarkt komen bezoekers samen rond een onderwerp dat ons allemaal raakt: het koesteren van de herinnering aan een dierbare.

Tegelijkertijd opent crematorium Buitenplaats Zevenhutten de deuren voor een open dag. Bezoekers kunnen de locatie bekijken, de sfeer ervaren en ontdekken welke mogelijkheden er zijn rondom afscheid, uitvaart en herinnering.
Op de herinneringsmarkt zijn verschillende marktkramen te vinden met bijzondere en persoonlijke producten die helpen om herinneringen tastbaar te maken. Van stijlvolle kleding en bijzondere tassen tot urnen, unieke uitvaartkisten en kunstwerken: ieder product vertelt op zijn eigen manier een verhaal. Het aanbod laat zien dat afscheid nemen niet alleen gaat over loslaten, maar ook over bewaren, verbinden en herinneren.
Een zorgvuldig gekozen herinneringsproduct kan een persoonlijke betekenis krijgen. Soms zit die betekenis in het materiaal, een symboliek of de vorm. Soms juist in de herinnering die het oproept. Zo ontstaat iets tastbaars dat een dierbare op een bijzondere manier dichtbij kan houden.
De herinneringsmarkt biedt ruimte om rustig rond te kijken, inspiratie op te doen en in gesprek te gaan met de aanwezige herinneringsspecialisten, makers en aanbieders. Er is aandacht voor verschillende manieren waarop mensen met afscheid en herinnering omgaan. Want iedere herinnering is uniek en ook de manier waarop iemand een dierbare wil blijven herinneren, is persoonlijk.
Naast de herinneringsmarkt is er die dag een open dag van crematorium Buitenplaats Zevenhutten. Een mooie gelegenheid om de locatie in alle rust te bekijken en kennis te maken met de verschillende ruimtes en mogelijkheden. Hoe ziet een afscheid bij Buitenplaats Zevenhutten eruit? Welke mogelijkheden zijn er voor een persoonlijke uitvaart? En wat past bij de wensen van jou en je dierbaren?
Tijdens de open dag is er alle ruimte om rond te kijken, vragen te stellen en kennis te maken met de mensen achter Buitenplaats Zevenhutten. Juist door een locatie vooraf eens te bezoeken, kan een beeld ontstaan van de mogelijkheden en van de sfeer die een plek uitstraalt.
De sfeervolle omgeving van Buitenplaats Zevenhutten vormt voor zowel de herinneringsmarkt als de open dag een passende plek. Een plek waar tijd en aandacht centraal staan en waar ruimte is voor verhalen, emoties, inspiratie en mooie herinneringen.De herinneringsmarkt en open dag vinden plaats op zondag 27 september van 11.00 tot 16.00 uur bij Buitenplaats Zevenhutten, Hoenderberg 9 in Cuijk. Voor meer informatie, kijk op www.zevenhutten.nl/agenda

Buitenplaats Zevenhutten zet de deuren open.

PROGRAMMA SCHOUWBURG

SEPTEMBER

- ZA 12 — **Holland Baroque** — Bach Enchanted — MUZIEK
- ZO 13 — **Zing Nederlands met me** — Als je kan zingen, zing dan mee — SPECIAL
- ZO 20 — **Deirdre Angenent** — Je (ne) t'aime (pas) — Made in Land van Cuijk — MUZIEK
- ZO 20 — **Thomas Verbogt** — Boek & Praat — SPECIAL
- VR 25 — **Merijn Scholten** — LEMMING — CABARET
- ZA 26 — **Acting The Maggot** — Irish Rebels & Rovers — MUZIEK
- DI 29 — **Bertus Borgers** — Muziek & Makers — SPECIAL

OKTOBER

- DO 1 — **Guido Weijers** — Oudejaarsconference 2026 (try-out) — CABARET
- VR 2 — **Plien & Bianca** — Harrekidee! (reprise) — CABARET
- ZA 3 — **Beuk! (4+)** — Kim van Zeben Theaterproducties — JEUGD
- ZA 3 — **Tim Kroezen** — 550 (reprise) — CABARET
- ZO 4 — **Kinderboekenfestival (6-12 jaar)** — Spot aan! — JEUGD
- DI 6 — **20Hertz** — VV | ENERGY — DANS
- WO 7 — **Patrick Laureij** — Kintsugi. — CABARET
- DO 8 — **Bert Visscher en het Noordpool Strijkkwartet** — 65, dat zou je niet zeggen — CABARET
- ZA 10 / ZO 11 — **SentoVero** — Best of SentoVero — Made in Land van Cuijk — MUZIEK
- DO 15 — **Roel & Jos Maalderink** — Verbroedering — CABARET
- ZA 17 — **Voor Haar, de Frans Halsema Musical** — o.a. Soy Kroon — MUSICAL
- ZO 18 — **De Waanzinnige Boomhut van 78 Verdiepingen (6+)** — Meneer Monster — JEUGD
- ZO 18 — **Trio Reijseger Fraanje Sylla** — Jazz & Wereld — MUZIEK
- WO 21 — **Stef Bos** — Bloemlezing 2026 — MUZIEK
- DO 22 — **Dunja Jocić & Spellbound Contemporary Ballet Rome** — Folk — DANS
- DO 22 — **Remko Vrijdag** — Marko Maandag (try-out) — CABARET
- VR 23 — **Sara Kroos** — Prikkelarme kermis — CABARET
- ZO 25 — **Space Academy (8+)** — Missie Maan — JEUGD
- DO 29 — **Rob Scheepers** — Scheepers op z'n scherpst — CABARET
- VR 30 — **Marcel van Roosmalen** — Ik mag niet klagen — CABARET
- ZA 31 — **Piaf (reprise)** — Suzan Seegers e.a. — MUSICAL

NOVEMBER

- ZO 1 — **Van Gogh Trio en Floris Heijdra** — Jong & Klassiek — MUZIEK
- ZO 1 — **Kader Abdolah** — Boek & Praat — SPECIAL
- ZO 1 — **Donna's Hot Stuff** — A Tribute to The Queen of Disco — MUZIEK
- DO 5 — **Romeo & Julia** — Theater Oostpool — TONEEL
- DO 5 t/m ZA 7 — **Text Free** — Zoek, door Maria Goos — Made in Land van Cuijk — TONEEL
- VR 6 — **The Dutch Tenors** — Rise Up — MUZIEK
- ZA 7 — **Best of... 'Help, ik heb een puber!' LIVE** — Kluun en Yvanka van der Zwaan — SPECIAL
- DI 10 t/m DO 12 — **101 Dalmatiërs (6+)** — de Musical — MUSICAL
- VR 13 — **Jeroens Clan** — JUK (reprise) — CABARET
- VR 13 — **Tim Knol** — Wanderings — MUZIEK
- WO 18 / DO 19 — **Rowwen Hèze** — Rhobijn - 40 jaar Rowwen Hèze — MUZIEK
- VR 20 — **Creedence Clearwater Revival by The Fortunate Sons** — Creedence Gold — MUZIEK
- VR 20 — **Joost Hofman & Barbara Sloesen** — Ouder Worden — SPECIAL
- ZA 21 — **Meeuw** — Het Nationale Theater — TONEEL
- DI 24 — **Sherlock Holmes (try-out)** — Mark Rietman, Ferdi Stofmeel e.a. — TONEEL
- DI 24 — **Sven Figee** — Muziek & Makers — SPECIAL
- WO 25 — **We zijn toch familie** — Paul de Leeuw, Annick Boer e.a. — MUSICAL
- WO 25 — **Opiniecafé** — Een avond voor en door Cuijk — SPECIAL
- DO 26 — **The Story of George Michael** — Charly Luske — MUZIEK
- VR 27 — **Ocobar** — Best of Clapton — MUZIEK
- ZA 28 — **Dag Poes (4+)** — HNTjong — JEUGD
- ZO 29 — **Pepernotenpret (2+)** — met Dirk Scheele — JEUGD
- ZO 29 — **Duo Lijbaart & Brederode** — Jazz & Wereld — MUZIEK

DECEMBER

- DI 1 — **Jandino** — De Grote Jubileumshow - Jandino 20 jaar — CABARET
- WO 2 — **Ice presenteert: Khalid Alterch** — Live in theater — CABARET
- DO 3 — **Charl zingt Shaffy** — Charl Delemarre en band — MUZIEKTHEATER
- VR 4 — **Girls on Fire 3** — Hilke Bierman, Jeannine La Rose, Nicole Berendsen — SHOW
- VR 4 — **Chris Verlaan** — Ach, er komen geen kindjes van — CABARET
- ZA 5 — **De Verleiders** — Zoek Dekking! - over pensioenen en verzekeringen — TONEEL
- ZO 6 — **Alice in Wonderland (8+)** — De Toneelmakerij & DOX — JEUGD
- DI 8 — **Al het Blauw van de Hemel** — Buddy Vedder & Shelley Bos — TONEEL
- WO 9 — **Scapino Ballet** — La Mer — DANS
- DO 10 — **Slagerij van Kampen** — Rhythm of Freedom — MUZIEK
- VR 11 — **Job Knoester** — TBS met Job Knoester — THEATERCOLLEGE
- ZO 13 — **Mees Kees (7+)** — De husselrace — JEUGD
- DI 15 — **Esther van der Voort** — Mama is Boos — CABARET
- WO 16 / DO 17 — **Titanique** — Er komt niets tussen Jack & Rose, behalve Céline Dion! — MUSICAL
- DO 17 — **Kim Schuddeboom** — Hardleers (try-out) — CABARET
- VR 18 — **Forces Sweethearts** — Jingle All the Way — MUZIEK
- ZA 19 — **BOSCO Jazz & Pop Orchestra ft. Johnny Rosenberg** — Swing Extravaganza — MUZIEK
- WO 23 — **Andries Tunru & Stefan Hendrikx** — De Cuijkse Oudejaars-improvisatie-extravaganza — CABARET
- DO 24 — **De Niemanders** — Cafe Habibi — MUZIEK
- DI 29 — **De Nog Grotere Slijmmusical (6+)** — Matheu Hinzen, Anique Dreamon e.a. — JEUGD
- WO 30 — **Vos & Haas (3+)** — met vrienden — JEUGD

JANUARI

- ZA 2 — **ABBA Revival** — Happy New Year — MUZIEK
- ZO 3 — **Fien & Teun (2+)** — Het Wonderlijke Winterfeest — JEUGD
- DI 5 — **Esther van der Voort** — Mama is Boos — CABARET
- WO 6 — **ADEM** — Theaterbolwerk PUNCH — TONEEL
- DO 7 — **De Notenkraker** — Staatsopera Bulgarije Stara Zagora — DANS
- DO 7 — **Joosen en de Jager** — Niks aan het handje — CABARET
- ZA 9 — **A Tribute to John Denver** — Rocky Mountain High — MUZIEK
- WO 13 — **Top 2000 Live** — Listen to the Music — MUZIEK
- DO 14 — **David Linszen** — Striptease Van De Dood — CABARET
- DO 21 — **Berit Companjen** — Zei ik dat hardop? — CABARET
- VR 22 — **Pink Project The Band** — The Story of Floyd Later Works — MUZIEK
- DO 28 — **Bettina Holwerda** — Laat Maar — MUZIEK
- VR 29 — **Lisa Ostermann** — De Baas — CABARET

CUIJK 26 ▸ 27

Bestel je kaarten via **schouwburgcuijk.nl**

- VR 29 — **Mart Hillen** — MUZIEK
  The Big Six
- ZA 30 — **Rayen Panday** — CABARET
  Grip
- ZO 31 — **Susan Smit** — SPECIAL
  Boek & Praat
- ZO 31 — **Gerbrich Meijer & Michel Xie** — MUZIEK
  Jong & Klassiek
- ZO 31 — **The Dubliners Experience** — MUZIEK
  The Songs and Stories of the Dubliners

FEBRUARI

- DO 4 — **Holland Baroque** — MUZIEK
  Dragon Dances & Jasmin Songs
- DI 16 — **Anton Goudsmit** — SPECIAL
  Muziek & Makers
- DO 18 — **De Bevers** — MUZIEKTHEATER
  De Bevers zijn er bijna (reprise)
- VR 19 — **Bouke Rocks Elvis** — MUZIEK
  Bouke & ElvisMatters Band
- VR 19 — **Annick Boer** — CABARET
  Vol erin! (reprise)
- ZA 20 — **Wim Helsen** — CABARET
  Welkom Ongemak
- ZA 20 — **De Belangelozen** — TONEEL
  Via Rudolphi Producties I Collectief T&T
- ZO 21 — **Aladdin De Musical (4+)** — JEUGD
  Van Hoorne Studios
- ZO 21 — **Jesse Schilderink** — MUZIEK
  Jazz & Wereld
- WO 24 — **HELP!** — MUZIEK
  A Beatles tribute
- DO 25 — **André Manuel** — CABARET
  De Eenzame Ziel
- VR 26 — **Judith Koch & Band** — MUZIEK
  Yesterday Once More
- ZA 27 — **Een tijd van liefde** — MUZIEKTHEATER
  Orkater
- ZA 27 — **Janneke de Bijl** — CABARET
  Pluk eventueel de dag
- ZO 28 — **Quinn en Aaron (6+)** — JEUGD
  Shorts (De Theatershow)

MAART

- WO 3 — **Nederlands Blazers Ensemble en Duda Paiva Company** — MUZIEK
  Adem van het woud
- VR 5 — **Jelka van Houten en Sanne Wallis de Vries** — KOMEDIE
  LIFT
- ZA 6 — **OM en OM en OM (1,5+)** — JEUGD
  Het Laagland
- ZA 6 — **Het uur van de waarheid** — TONEEL
  Stefan de Walle, Donny Ronny e.a.
- ZO 7 — **De Kleine Prins (8+)** — JEUGD
  Familiemusical
- WO 10 — **Beach Boys' Best** — MUZIEK
  Legendary Albums Live
- DO 11 — **Conny Janssen Danst** — DANS
  Behind the Wall
- VR 12 — **De Cabaret Club** — CABARET
  Op z'n Brabants
- ZA 13 — **Boeing Boeing** — KOMEDIE
  Pretpakhuis | Jon van Eerd
- ZA 13 — **Beth & Flo** — CABARET
  Zoveel Meer
- ZO 14 — **Matthias Spee** — MUZIEK
  Jong & Klassiek
- WO 17 — **Rob Kemps** — SHOW
  Laat me niet alleen
- DO 18 — **Andries Tunru** — CABARET
  Ravot
- VR 19 / ZA 20 — **Tineke Schouten** — SHOW
  Femme Vitaal
- VR 19 — **Yorick van Norden** — MUZIEK
  Abbey Road: The Beatles, Pink Floyd en ik
- ZO 21 — **Tent (6+)** — JEUGD
  Theatergroep De Horde
- DO 25 — **Jules Keeris** — CABARET
  Knegsel-Zuid
- VR 26 — **Frank Boeijen** — MUZIEK
  Theatertournee 2027 (première)
- ZA 27 — **Tis Hier Geen Hotel 3 (reprise)** — CABARET
  Hanneke Drenth en Dianne Liesker
- ZO 28 — **De Zoete Zusjes (3+)** — JEUGD
  Lossen het op!
- MA 29 — **Juf Braaksel (6+)** — JEUGD
  De Musical
- WO 31 — **Andy Marcelissen** — CABARET
  Ich bin Andy, Meister!

APRIL

- DO 1 — **Anneke van Giersbergen** — MUZIEK
  The Irish Road Trip
- VR 2 — **Panama Pictures** — DANS
  Don't despair
- VR 2 — **Buysse & Joosten** — TONEEL
  Guyland
- ZA 3 — **Daan van der Hoeven** — CABARET
  Mensenmens
- ZO 4 — **Loek van den Berg Quintet** — MUZIEK
  Jazz & Wereld
- DI 6 — **Björn van der Doelen** — SPECIAL
  Muziek & Makers
- WO 7 — **Opniecafé** — SPECIAL
  Een avond voor en door Cuijk
- DO 8 — **Coming On Strong** — MUZIEK
  Onze Earring
- VR 9 — **THE NETHER** — TONEEL
  Theater Oostpool
- VR 9 — **Harry Sacksioni** — MUZIEK
  Love of My Life
- ZA 10 — **Micheline Van Hautem & Regio-Orkest Oost-Brabant** — MUZIEK — Benefiet-concert
  Malle Babbe – Rob de Nijs & Brass
- ZA 10 — **Thijs Kemperink** — CABARET
  Tot het uiterste gedreven
- ZO 11 — **De musical zonder billen (4+)** — JEUGD
  Jaski & Groenteman
- DI 13 — **Jay Francis** — CABARET
  Tunnelvisie
- WO 14 — **Richard Groenendijk** — CABARET
  Gelukkig heb je mij nog
- DO 15 — **Francis van Broekhuizen** — MUZIEK
  Magical Opera
- VR 16 — **Joep en Rob** — CABARET
  De Verbinders!
- VR 16 — **Martijn Crins** — CABARET
  Kooiapen (try-out)
- ZA 17 — **Michelle Sweegers** — MUZIEK
  Harp on Fire
- ZO 18 — **Ronald Giphart** — SPECIAL
  Boek & Praat
- DI 20 — **Fred van Leer** — SHOW
  Ik weet het eigenlijk niet
- WO 21 — **Op zoek naar bezoek (4+)** — JEUGD
  Tg. Winterberg
- DO 22 — **Nick Schilder** — MUZIEK
  The Singer Songwriter Show
- VR 23 — **Anna's Story of Amy** — MUZIEK
  Anna Sollewijn
- ZA 24 — **Stadssafari** — THEATERCOLLEGE
  Luc Hoogenstein
- ZO 25 — **Prentenboekjesfestival (2+)** — JEUGD
  Vanaf2 Festivals
- WO 28 — **Hugo de Groot, de musical** — MUSICAL
  William Spaaij, Wim Van Den Driessche e.a.
- DO 29 — **Cabarestafette** — CABARET
  Nieuw Geluid!
- VR 30 — **Huisgenoten** — KOMEDIE
  Ricky Koole, Frederik Brom e.a.

MEI

- ZA 1 — **So You Think You Know Dance** — DANS
  DansBrabant presenteert
- ZO 2 — **Alleen maar lieve jongens (8+)** — JEUGD
  HNTjong
- DI 4 — **Theater na de Dam Cuijk** — SPECIAL — Made in Land van Cuijk
  Editie 2027
- DO 6 — **Roué Verveer** — CABARET
  Vanzelfsprekend
- VR 7 — **Her Majesty** — MUZIEK
  Neil Young & Crazy Horse
- VR 7 — **Club Classique** — MUZIEK
  Café Kaváfis
- ZA 8 — **Marlon Kicken** — CABARET
  Maestro (reprise)
- ZO 9 — **Woezel & Pip De Musical (2+)** — JEUGD
  Feest in de Tovertuin
- VR 14 — **The Johnny Cash Experience** — MUZIEK
  The Story of the Man in Black
- ZA 15 — **Sven Ratzke** — SHOW
  KOPFKINO
- ZA 15 — **Het Kofferbak Collectief** — MUZIEK
  Bannink, Brecht en Bach
- ZO 16 — **Johnny de Mol** — CABARET
  Goed dat jij bestaat!
- WO 19 — **De Verbouwing** — TONEEL
  naar het boek van Saskia Noort
- DO 20 — **Mariska Bauer** — SPECIAL
  Maris, Wat Eten We Vandaag
- ZO 23 — **Jasperina Verheij & Willem van den Dool** — MUZIEK
  Jong & Klassiek
- WO 26 — **Introdans** — DANS
  KYLIAN
- DO 27 — **Maarten van Rossem** — THEATERCOLLEGE
  Theaterlezing

Nieuw op de website: jouw wensenlijstje.
Kruis je favorieten hier alvast aan!

Wijzigingen voorbehouden, kijk voor het actuele programma op onze site.

Stap jij binnenkort achter het stuur?

Met 4 uurtjes per week help je al om de buurtbus tussen Grave en Boxmeer te laten rijden. Meer info of aanmelden? Ga naar: **bravo.info/buurtbus**

Bravo
Brabant vervoert ons

samen met arriva

Zaterdag 12 september gaan de deuren weer open

De lach rolt door nieuw theaterseizoen Schouwburg

In Schouwburg Cuijk: Tineke Schouten met Femme Vitaal. *Foto: Roy Beusker*

CUIJK – Het doek gaat weer op! Vanaf zaterdag 12 september zwaait Schouwburg Cuijk de deuren open voor een gloednieuw theaterseizoen. Net als eerdere jaren is cabaret een van de grootste publiekstrekkers. Het moge duidelijk zijn: theaterbezoekers houden van heel hard lachen.

De eerste cabaretvoorstelling van seizoen 26|27 is van Merijn Scholten. Met zijn uitverkochte voorstelling 'LEMMING' is hij genomineerd voor de cabaretprijs Poelifinario. Er staan meer genomineerden op het programma, namelijk Rayen Panday en Lisa Ostermann. David Linszen is genomineerd voor de prijs voor opkomend talent: Neerlands Hoop. Iconen

Na enkele jaren afwezigheid van de bühne keert Sara Kroos terug naar het theater, en haar show 'Prikkelarme Kermis' belooft precies te voldoen aan de Cuijkse lachbehoefte.

Er komen meer bekende gezichten spelen bij Schouwburg Cuijk, zoals Roué Verveer, Wim Helsen, Jandino en de grande dame van het Nederlandse cabaret: Tineke Schouten. Schouwburg Cuijk biedt ook een podium aan cabaretiers om in de gaten te houden, zoals Kim Schuddeboom en Berit Companjen.

Fijne prijs

Nieuw in het programma is de serie '3 voor 33': 3 cabaretvoorstellingen uit een geselecteerd aanbod voor 33 euro. De actie bleek bij de start kaartverkoop in mei enorm populair. De helft van deze voorstellingen was binnen twee dagen tijd uitverkocht. Ook voor de andere helft, zoals de show van het Brabantse trio Jeroens Clan, geregisseerd door Theo Maassen, loopt de kaartverkoop goed.

Met een zachte G

De Brabantse cabaretiers zijn goed vertegenwoordigd in Cuijk. De voorstelling van Rob Scheepers was bij de start van de kaartverkoop zelfs een van de bestverkopende uit het nieuwe programma.

Wie wil bulderlachen op z'n Brabants, is ook op het juiste adres bij shows van tonprater Andy Marcelissen en voormalig Vliegende Panter Remko Vrijdag.

Andries Tunru komt zelfs twee keer spelen, waaronder met 'De nogal hyperbijzondere Cuijkse Oudejaars-improvisatie-extravaganza 2026' samen met Stefan Hendrikx. Voor een gegarandeerd 100% Brabants avondje gezelligheid is er de Cabaret Club, waar theaterbezoekers diverse keigoede cabaretiers uit onze provincie te zien krijgen in één show.

Kaarten

Cabaretliefhebbers hebben kortom genoeg te kiezen bij Schouwburg Cuijk. Bij de enkele voorstellingen die al zijn uitverkocht, is het mogelijk om je aan te melden voor een wachtlijst.

Voor meer informatie en kaartverkoop zie schouwburgcuijk.nl

Ontdek de verhalen van het Huis van Cuijk

Speurtocht 'Merlet Verhalenjacht'

CUIJK - Het Huis van Cuijk zit vol met verhalen. Schouwburg Cuijk en BiblioPlus nodigen kinderen vanaf 4 jaar uit om hiernaar op zoek te gaan met de 'Merlet Verhalenjacht'. Vanaf zondag 6 september is deze speurtocht gratis af te halen bij de balie van de bibliotheek.

In de Merlet Verhalenjacht leer je meer over het gemeentewapen van het Land van Cuijk. Op de uitleg van de speurtocht staat een wapenschild, maar alle merletten zijn verdwenen. De merlet is de historische naam voor de merel en is onderdeel van het wapen van de gemeente. Je komt de merlet ook tegen als verteller in allerlei uitingen van de schouwburg.

Heb je de acht merletten in het gebouw gevonden, dan is je wapenschild compleet én heb je meer over de geschiedenis van het gemeentewapen geleerd. Deelnemers die een volledig ingevulde speurtocht inleveren bij de balie van de bibliotheek, ontvangen een klein presentje.

Samenwerking

De speurtocht is ontworpen in samenwerking met groep 6 van basisschool De Nienekes. Frans Funnekotter, directeur van Schouwburg Cuijk, vertelt: "Voor de zomervakantie is de klas langsgekomen voor een rondleiding en een brainstormsessie. Uit de verzamelde ideeën is een speurtocht opgezet. Direct na de vakantie kwam de klas nog een keer terug om de Verhalenjacht te testen. De leerlingen gingen enthousiast aan de slag en vonden het heel leuk om te doen."

Funnekotter: "We zijn heel blij met deze samenwerking met De Nienekes, dankzij hun bijdrage is het een bijzondere leuke speurtocht geworden. De leerlingen zijn dan ook uitgenodigd om de Verhalenjacht op zondag 6 september om 15.00 uur, tijdens Cultuur aan de Maas, officieel te openen."

Meer informatie

De Merlet Verhalenjacht is beschikbaar tijdens de openingstijden van BiblioPlus of voorafgaand aan een jeugdvoorstelling in de schouwburg. De speurtocht is geschikt voor kinderen vanaf 4 jaar.

Speurtocht van groep 6 van basisschool De Nienekes in Huis van Cuijk.

De Cuijkse Lindeboom

Al eeuwen sta ik in Cuijk te dromen,
met wortels diep in vaste grond.
Ik zag de mensen gaan en komen,
en zonsopgang en avondstond.

Onder mijn takken werd "Kuuks" gesproken,
over het weer, de buurt, oogst en brood.
Er werd bij regen onder mijn kroon geschuild
Ik zag kermis, carnaval maar ook de dood.

Ik zag de jaren langzaam wegglijden.
Ik mis veel in ons dorp wat er niet meer is.

De vooruitgang, zeggen ze dan.

Ook mijn standplaats hier is ongewis.
Maar trots ben ik op al die jaren,
op alles wat mijn ogen zagen.
De vreugde, zorgen en gevaren,
die mensen met zich meedragen.

Maar ik sta hier nog steeds te pronken,
met mijn dikke stam en groene kroon.
En als de zon op mijn bladeren schijnt,
denk ik: 'Wat ben ik toch schoon.'

Dus als je hier door het dorp wandelt
en je ziet me staan, achter het Heilig Hart.
Denk dan niet: het is maar een boom.
Nee, ik ben de oudste inwoner van Cuijk

en dat is best wel apart.

Frans Pennings. Cuijk

Op het strand

We liepen op het strand
van westelijk Nederland.
Daar lag een glazig dier
bedekt met slierten wier.
Het bleek een dode kwal.
Die lag daar misschien al
een etmaaltje of tien.
Dat konden we niet zien.
Mijn hond heeft voor de kwal
heel snel een graf gegraven
en hem daarin gelegd.
Hij rust in vrede. Amen.

Karin Wildenberg, Cuijk

Unne bizondere mins

Afgelopen weekend was 't zô wied,
't was de clubdag van de jeu-de-boules,
hèj spulde vrij, wis 't èges nog nie
dè al die minse kwame vur hum, un boel.

Altied stôt ie vur aandre klaor
verenigingw, de Hultenhoek, de mins ie de straot
ge belt en hèj kunt, 't gèft nie waor
unne gewone kèl en toch zô apart.

Helpt wor andere 't laote ligge
alt un praotje, alt unne lach
dè verdiende 'n koninklijke onderscheiding
Geert geniet ervan, 'n dikke proficiat

Mientje Wever, Boxmeer

Thomas Verbogt in Boek & Praat Cuijk

CUIJK - Thomas Verbogt, de gewaardeerde en veelgelezen columnist van De Gelderlander, is zondag 20 september de eerste gast in een nieuwe reeks Boek & Praat.

In deze serie van Schouwburg Cuijk en BiblioPlus interviewt journalist Eric Reijnen Rutten een bekende schrijver aan de hand van diens favoriete muziek, live gespeeld en gezongen door singer-songwriter Collin Hoeve.

Thomas Verbogt debuteerde in 1981 met de verhalenbundel 'De feestavond'. Sindsdien schreef hij vele romans, verhalenbundels en toneelstukken.

Met zijn oeuvre groeide ook zijn publiek. Lange tijd was hij een zeer gewaardeerd auteur maar toch relatief onbekend, maar al een paar jaar behoort hij tot 'de eredivisie van de Nederlandse literatuur', aldus Pieter Steinz van NRC Handelsblad.

Kaarten zijn verkrijgbaar via schouwburgcuijk.nl. Leden van BiblioPlus krijgen €2,50 korting.

Smicon nieuwe hoofdsponsor van WVV Constantia: lokale samenwerking komt samen op het voetbalveld

Voetbalvereniging Constantia uit Wanroij heeft vanaf september 2026 een nieuwe hoofdsponsor: het in Wanroij gevestigde Smicon. De samenwerking versterkt niet alleen de band tussen de club en het lokale bedrijfsleven, maar verbindt ook vier bedrijven die al nauw samenwerken in de dagelijkse praktijk.

Foto: Perry van de Leuvert

Smicon heeft het nieuwe hoofdsponsorschap samen met drie andere partners van Constantia: VBV elektro en kunststof, DAAR Agrotechniek en Metaalbouw Vloet. Bijzonder aan deze samenwerking is dat deze bedrijven niet alleen uit de regio komen, maar in de dagelijkse praktijk ook leveranciers in het directe productieproces van Smicon en haar klanten zijn. Met het sponsorschap van Constantia krijgt die bestaande regionale samenwerking ook een zichtbare plek binnen de lokale gemeenschap.

De nieuwe samenwerking is vanaf september 2026 zichtbaar op de voetbalvelden van Constantia. Zoals gebruikelijk bij een nieuw hoofdsponsorschap worden de teams voorzien van nieuwe tenues en zijn er reclame-uitingen op het sportpark aangebracht. "Wij vinden het geweldig dat de samenwerking met onze partners verder gaat dan alleen onze dagelijkse bedrijfsvoering. Wij werken met deze bedrijven samen omdat we vertrouwen hebben in hun producten, diensten en mensen. Dat zij, net als wij, uit deze regio komen maakt de samenwerking extra waardevol," zegt Joep Smits, Commercieel Manager bij Smicon.

Wereldwijd opererend, verbonden met de regio
Smicon is wereldwijd actief en levert zijn machines in meer dan 25 landen, maar het bedrijf heeft een sterke verbinding met Wanroij. Vanuit de vestiging in het dorp werken circa 50 medewerkers sinds 1980 aan de ontwikkeling, productie, installatie en service van machines voor het recyclen van voedselreststromen. Na recycling worden voedselreststromen vooral ingezet voor de productie van groen gas. "Onze machines staan over de hele wereld, maar ons bedrijf staat hier in Wanroij. We vinden het belangrijk om iets bij te dragen aan de omgeving waar onze medewerkers wonen, waar we ondernemen en waar we al jarenlang onderdeel van zijn," aldus Joep Smits. Volgens Smicon is een voetbalvereniging als WVV Constantia een belangrijk onderdeel van die lokale gemeenschap. De vereniging is dé plek voor sport en ontmoeting in Wanroij en omgeving. Met het hoofdsponsorschap wil Smicon bijdragen aan de continuïteit en zichtbaarheid van WVV Constantia. Tegelijkertijd laat de samenwerking zien dat het lokale bedrijfsleven meer is dan een verzameling afzonderlijke bedrijven. De vier sponsoren hebben ieder hun eigen rol en expertise, maar zijn met elkaar verbonden door hun regionale vestiging en samenwerking. "Wij zijn zeer blij dat deze 4 regionale bedrijven als hoofdsponsor gaan fungeren van WVV Constantia de komende jaren. Alle vier zijn vertrouwde gezichten bij WVV Constantia: ze sponsoren de club al én er werken diverse Constantia-leden. Mooi om op deze manier het vertrouwen te krijgen van deze regionale bedrijven. We gaan ons best doen om dat in goede sportieve prestaties om te zetten op het veld en langs de lijn," aldus Marco Verheijen, Voorzitter WVV Constantia.

12b-fitt
SPORT- EN GEZONDHEIDSCENTRUM
SPORT OP MAAT MET GEKWALIFICEERDE INSTRUCTEURS
fitness

groepslessen

fysiotherapie

X-fittt
Afvallen: Nu met vergoeding uit de basisverzekering!
• X-Fittt GLI programma; samen met gelijkgestemden: Individueel of in groepsverband.
• Voeding, bewegen en langdurige gedragsverandering
• Optimale begeleiding en motivatie door vaste persoonlijke coach
UITGEBREID AANBOD IN GROEPSLESSEN, LIVE ÉN VIRTUEEL
Lange Beijerd 14a, 5431 SJ Cuijk | T 0485-314 551 | www.12b-fitt.nl

Saar van Kempen naar VfR Warbeyen

‘Presteren en lol hebben’

Saar van Kempen speelt sinds kort in Duits team.

BOXMEER - Al sinds haar zesde speelt Saar van Kempen voetbal bij het Boxmeerse Olympia’18. Na jaren in het blauw-wit maakt de talentvolle voetbalster dit seizoen de overstap naar zwart-wit. Ze gaat spelen voor VfR Warbeyen, de Duitse voetbalclub uit Kleve in het team dames onder 16 jaar.

Door Wanda Havens

Al op jonge leeftijd voelde Saar van Kempen (14) zich zichtbaar thuis met de bal aan haar voet. Op haar zesde werd ze lid van Olympia ’18. “Ik heb altijd in gemengde teams gespeeld”, vertelt Saar. “Ik had het er ontzettend naar mijn zin, voetbal is gewoon een leuke sport. We waren fanatiek tijdens de wedstrijden en trainingen, maar daarnaast was er ook veel gezelligheid. Het voelde echt als een vriendenteam. Samen ergens voor werken en met z’n allen juichen als er gescoord wordt.”

Haar voormalig trainster Nina Schiks, die eerder uitkwam voor Borussia Mönchengladbach en inmiddels haar voetbaldroom in Amerika najaagt, zag bij Saar al snel potentie. “Saar is een snelle en fysiek sterke speelster die altijd met veel energie en inzet speelt. Ze kan snel handelen met en zonder bal en wil het liefst altijd vooruit spelen. Aan de bal is ze sterk in dribbelen en passen en ze gaat vol overtuiging het duel aan. Dat past erg goed bij de speelstijl van het Duitse voetbal.”

Toen Saar gevraagd werd om de overstap te maken naar de Duitse voetbalclub VfR Warbeyen, moest ze daarover nadenken. Bij Olympia ’18 had ze het immers uitstekend naar haar zin. Ze besloot eerst mee te trainen bij de Duitse club. De trainingen bevielen haar goed: ze waren pittig, serieus, fanatiek en leerzaam. Dat gaf de doorslag om de overstap te maken. “Vanaf dit seizoen train ik drie keer per week in Duitsland en speel ik daarnaast iedere week een wedstrijd.

Of dat goed te combineren is met school, ik zit in het tweede jaar van Metameer Boxmeer, moet ik nog bekijken.”

Tijdens de oefenwedstrijden bij haar nieuwe club kwam Saar zowel in de spits als op het middenveld in actie. “Ze zijn nog aan het ontdekken op welke positie ik het beste tot mijn recht kom. Zelf speel ik het liefst op het middenveld. Naast dat ik ervoor ga om goed te presteren, hoop ik vooral dat we heel veel lol met elkaar gaan hebben. En wat de toekomst brengt, zullen we zien. Het zou leuk zijn als het iets met voetbal te maken heeft.”

Kika van Es: “Als Olympia’18 zijn wij trots op de ontwikkeling die Saar de afgelopen jaren binnen onze jeugdopleiding heeft doorgemaakt. Ze doorliep de selectieteams en was een vaste en waardevolle kracht op het middenveld. Dat Saar nu de stap naar Duitsland maakt, begrijpen wij dan ook goed.

Voor een ambitieuze speelster is dit een mooie kans om haar kwaliteiten op een hoger niveau te laten zien en zich verder te ontwikkelen. Met haar ontwikkeling binnen de jeugdopleiding, tussen de jongens, is Saar een mooi voorbeeld voor jonge meiden die dromen van een carrière in het voetbal. Wij wensen Saar heel veel succes en plezier met deze prachtige volgende stap!”

Marcel Lucassen bevorderd tot 7de dan jiujitsu

‘Een autoriteit binnen onze sport’

CUIJK - Marcel Lucassen uit Cuijjk is bevordering tot 7de dan jiujitsu. Hij doet al 40 jaar aan Budo, is begonnen met judo in 1986 daarna met Jiu-Jitsu. “In 1995 ben ik bij René Lange van Budoschool Kihon jiujitsu gaan trainen. Ik was daar eerste lid.”

“Later heb ik mijn leraar diploma A en B gehaald. Nog steeds train ik en geef ik wekelijks met veel plezier les.” Marcel was met drie anderen de eersten die in Nederland slaagde voor een technisch examen 6de dan.

Leermeester René Langen: “Slechts zeer klein aantal mensen in Nederland halen dit niveau. Vorig jaar is een andere leraar van onze school tot 8e dan bevorderd. Een ongekend hoog niveau binnen Nederlandse jiujitsu-gemeenschap.”

Marcel Lucassen uit Cuijk.

Jiujitsu Kihon Cuijk trekt sporters uit heel Nederland aan die Cuijk weten te vinden. “Wij verzorgen regelmatig lessen en seminars door het hele land. Zijn een graag geziene docent op landelijke stages. Staat bekend om energie, passie en toegankelijke uitleg.

Een leven gewijd aan vechtsporten. Marcel is nu 30 jaar verbonden aan Jiujitsu Kihon in Cuijk. Met een brede achtergrond: thaiboksen, boksen, judo, karate, BJJ. Ervaring vertaald naar Old School Training samen met René Lange. Een combinatie van traditionele en moderne vechtsportprincipes. Met een inspirerende rol binnen de club en de Nederlandse jiujitsu-scene.

Marcel jureert en examineert hogere-danexamens. Is bekend om strakke, eerlijke en deskundige beoordeling. Wordt vaak gevraagd vanwege zijn diepe technische kennis en ervaring op topniveau. Hij heeft in de loop der jaren tientallen sprters met zwarte banden opgeleid.

Een autoriteit dus binnen het Nederlandse jiujitsu . Bevordering tot 7e dan benadrukt zijn meesterstatus en langdurige bijdrage aan de sport.

SportColumn

Vergeten sporten en reclame

De grootste georganiseerde gelegaliseerde halfjaarlijkse mensenhandel is weer ten einde. Op 31 augustus stopte het schuiven van miljoenen weer voor enkele maanden. Voetballers verhuizen voor veel geld, zelf strijken de “besten” ook de nodige munten op (Tijani Reijnders zou naar verluidt ruim 100 miljoen euro kunnen cashen in vier jaar tijd). De voetbal-pr doet ondertussen zijn werk: honderden uren op tv, dag en nacht aandacht.

Soms vergeten we dat er nog veel meer te beleven en te doen is. De (bijna)” vergeten sporten”. Die het moeten doen met minder aandacht en minder financiële armslag. Al veel vaker heb ik me op deze plek druk gemaakt over dit fenomeen. Waarom zijn sporten als (bijvoorbeeld) handbal, zwemmen, hockey, atletiek, paardensport, badminton, golf, basketbal en handboogschieten zo mager in beeld? Vaak enkel op tv tijdens titeltoernooien. Met als gevolg dat belangstelling voor deze sporten vaak daalt, zeker in ledenaantallen. Zonder aandacht geen groei.

Ik moest er aan denken toen ik samen met Martin richting het WK hockey in Amstelveen fietste. Daar zag ik het bordje Bankras Sporthal. Dé plaats waar de volleyballers jarenlang hebben geploeterd. Als voorbereiding op dat moment in Atlanta 1996, de bloedstollende finale van de volleybalheren bij de Olympische Spelen. Met de laatste bal die tegen de antenne kwam waardoor Nederland de gouden medaille binnensleepte. Onvergetelijk. Toppers als Ron Zwerver en Peter Blangé. Maar ook met Cuijkenaar Misha Latuhinin. Spelverdeler, lid van het gouden team. Toen was volleybal hot! Inmiddels in onze regio ook een (bijna)” vergeten sport”.

Nou is constateren natuurlijk geen oplossing. Er zal iets gedaan moeten worden. Komt de aandacht niet “van boven” (media) dan moeten we het van beneden hebben. En dan kan ik een mooi voorbeeld uit de volleybalsport noemen. In het Land van Cuijk zijn er volgens de gemeentegids 13 volleybalclubs actief. Qua ledenaantallen is de sport in onze regio een kleine speler. Zoals andere “vergeten sporten” ligt de toekomst van de sport bij de jeugd. Die moet warm worden gemaakt voor (in dit geval) een balsport én teamsport. Is er één belangstellende jeugdspeler, dan houdt het op. In Cuijk was er zo iemand. SHOCK legde een deel van de taak bij deze jongen: als jij zorgt voor 5 vriendjes die ook willen volleyen, dan zorgen wij voor de rest. Zo gezegd, zo gedaan. De knul komt met 5 maten bij de club. Goeie trainers geregeld, shirtjes gegeven. En aan de slag. Gewoon naast hun andere sport kennismaken met volleybal. Het resultaat: ze vinden het een gave sport. Inmiddels is de groep gegroeid naar 10 personen.

Ik weet dat er in het Land van Cuijk meer goede initiatieven en acties zijn om bekendheid te geven aan sporten en sportverenigingen. Sjors Actief, buurtsportcoaches en sportinstuif bijvoorbeeld. Maar vergeet de kracht van de jeugd zelf niet met hun reclame van onderaf. Wanneer zij hun leeftijdsgenoten aansporen en meenemen en de clubs zorgen voor goede ondersteuning dan komt er zeker meer aandacht voor “vergeten sporten”. En dat is hard nodig!

Geert Arts

Seizoensopening Zwemvereniging Cuijk

Zwemtrainingen elders

CUIJK/BOXMEER - Na de vakantieperiode was het zaterdagmiddag 22 augustus weer tijd voor de seizoensopening van Zwemvereniging Merlet uit Cuijk.

Ongeveer 40 leden van verschillende zwemafdelingen kwamen samen op het strandje van de Heeswijkse Plas om gezamenlijk het nieuwe zwemseizoen 2026/2027 af te trappen.

Onder het genot van een hapje, drankje en een spelletje werden vakantieverhalen gedeeld en werden alvast de eerste plannen gemaakt voor een sportief, gezellig en succesvol nieuw seizoen. Hoewel zwembad De Kwel, vanwege renovatie nog gesloten is, blijven de leden van Zwemvereniging Merlet actief.

De trainingen worden tijdelijk voortgezet in onder andere Grave, Boxmeer, Malden en Nijmegen.Wie zelf denkt: zwemmen lijkt mij ook wel wat, hoeft niet te wachten tot die heropening. Interesse www.zwkmerlet.nl

Seizoenopening op het strandje

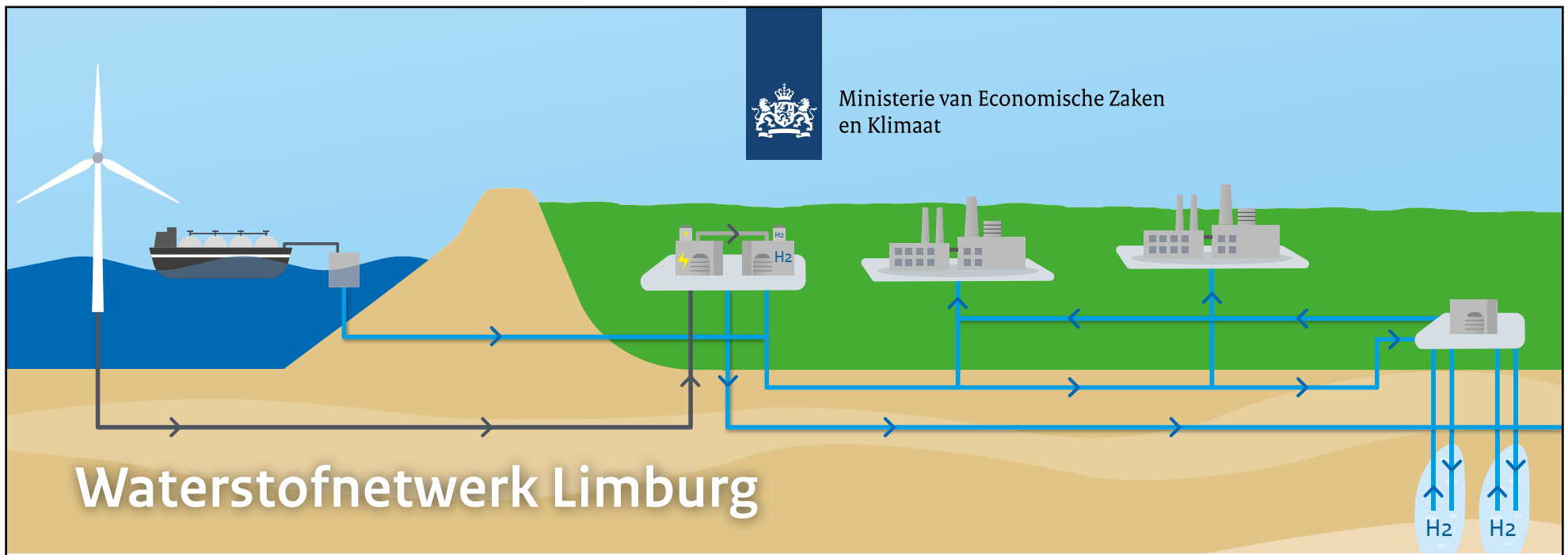

Waterstofnetwerk Limburg

Het Ministerie van Economische Zaken en Klimaat (EZK) en Hynetwork werken aan een ondergrondse waterstofleiding van Ravenstein naar Schinnen, met een aansluiting naar de industrie op Chemelot. Dit project is onderdeel van het landelijke waterstofnetwerk en zorgt ervoor dat waterstof in de toekomst kan worden vervoerd naar bedrijven en industrie in Limburg. Van vrijdag 4 september tot en met donderdag 15 oktober 2026 kunt u reageren op de concept Notitie Reikwijdte en Detailniveau (concept-NRD).

In onderstaande afbeelding ziet u waar Waterstofnetwerk Limburg komt. Voor het grootste deel wordt een bestaande aardgasleiding omgebouwd tot een waterstofleiding. Bekijk de animatie hierover op www.hynetwork.nl/video-ombouw. Tussen Melick en Hommelhof komt een nieuwe leiding. Ook komt er een nieuwe leiding naar Chemelot. In de toekomst komt er mogelijk ook een leiding naar België.

De procedure

Voordat er gestart kan worden met de aanleg, zijn vergunningen en (milieu)onderzoeken nodig. Het Ministerie van EZK regelt dit via de projectprocedure. Het project zit nu in de verkenningsfase, waarin de mogelijke route wordt onderzocht. Deze fase eindigt met een voorkeursbeslissing.

Daarna volgt de uitwerkingsfase (verwacht in 2028), waarin de definitieve route wordt uitgewerkt en vastgelegd in een projectbesluit. Vervolgens kan de aanleg starten. Tijdens de procedure zijn er meerdere momenten waarop u kunt reageren op de plannen.

Wat is de concept-NRD?

De concept-NRD beschrijft welke onderzoeken worden uitgevoerd om de effecten op het milieu in beeld te brengen.

Loopt de leiding door mijn grond?

Op www.hynetwork.nl/limburg kunt u uw adres opzoeken en zien of de leiding door uw grond loopt.

Inloopbijeenkomsten

Het Ministerie van EZK en Hynetwork organiseren twee inloopbijeenkomsten. Medewerkers informeren u over het project en beantwoorden vragen. Er is een korte introductie om 19.10 uur. U kunt in- en uitlopen tussen 19:00 en 21:00 uur. Aanmelden is niet nodig.

Locaties:

- Maandag 28 september | De Roerparel, Schaapsweg 24, 6077 CG in Sint Odiliënberg
- Dinsdag 29 september | De Leste Geulde, Noordsingel 75, 7961 XW in Horst

Daarnaast is er op woensdag 7 oktober een buurtbijeenkomst in het bezoekerscentrum van Chemelot (Markt 114A, 6161 GN Geleen) tussen 14:00 en 16:30 uur.

Wilt u reageren op de plannen?

Dat kan tot en met donderdag 15 oktober via: energietransitie.nl/waterstofnetwerk-limburg. Hier leest u ook hoe u een reactie kunt indienen. De reacties op de concept-NRD worden gebruikt bij het opstellen van de definitieve NRD. U kunt ook doorlopend reageren op het participatieplan. Daarin staat hoe u kan meedenken en meepraten.

Heeft u hulp nodig met websites van de overheid?

U kunt terecht bij een informatiepunt Digitale Overheid. Vraag ernaar bij de bibliotheek in uw buurt.

Waar kunt u meer te weten komen?

Meer informatie over de procedure vindt u op: energietransitie.nl/waterstofnetwerk-limburg. Meer informatie over het project en aanmelden voor de nieuwsbrief kan via www.hynetwork.nl/limburg. Heeft u vragen? Dan kunt u bellen met de Rijksdienst voor Ondernemend Nederland (RVO): 088 042 47 47.

Smash '23 recreanten op vrijdagmiddag in 't Hoogkoor

'Kom gerust een balletje slaan'

De recreantengroep van tafeltennisvereniging Smash'23 uit Boxmeer. *Foto: John Hoffman*

BOXMEER - In 2023 richtten Francis van Kuppeveld en Joan Arts tafeltennisvereniging Smash '23 op. Wat begon als een initiatief van moeder en dochter is uitgegroeid tot een vereniging waar vele tafeltennissers met plezier hun sport beoefenen. Ook de recreanten van de vrijdagmiddaggroep weten de weg naar de tafeltennistafel wekelijks te vinden.

Door Wanda Havens

Tien tafeltennistafels staan op vrijdagmiddag om 14.00 uur klaar in het Boxmeerse Hoogkoor. Zo'n twintig recreanten staan te popelen om anderhalf uur lang de strijd aan de tafel aan te gaan. Tafeltennis is een snelle en sportieve balsport, maar ook een sociale activiteit die op ieder niveau kan worden beoefend.
"Het is bovendien een toegankelijke sport die je ook op latere leeftijd prima kunt beoefenen", vertellen Pat (70) en Anita (68) Gayet. "Je bent lekker in beweging, maar je hoeft bijvoorbeeld niet te springen. En als je ervoor wilt gaan, is het ook niet moeilijk om de sport onder de knie te krijgen."

Pat en Anita spelen zo'n drie jaar tafeltennis. Dankzij de goede training en begeleiding van cluboprichters Francis en Joan hebben ze zich snel ontwikkeld. "Binnen de recreantengroep op de vrijdagmiddag spelen we, mannen en vrouwen, steeds tegen iemand anders.
De ene keer zijn dat wedstrijdjes, de andere keer oefenen we gericht op een onderdeel van het spel, zoals serveren, de service ontvangen of het spelen van een goede forehand of backhand. Wat we zo leuk vinden aan deze groep, is dat niemand zich te goed voelt voor een ander. Ben je technisch wat verder dan degene die tegenover je staat, dan help je elkaar en geef je tips. Zo leer je van elkaar en wordt iedereen steeds beter."

Parkinson
Tafeltennis blijkt daarnaast een waardevolle sport voor mensen met de ziekte van Parkinson. De combinatie van bewegen, reageren en concentreren kan helpen om de symptomen van de ziekte te verminderen en de levenskwaliteit zelfs te verbeteren. "Tijdens het spel moet je continue je hersens gebruiken: je moet de bal volgen, snel reageren en tegelijkertijd bedenken waar je de bal zo kunt plaatsen dat je tegenstander hem moeilijk kan terugslaan. Het bereik dat je nodig hebt, is bovendien vrij compact, waardoor je al snel veel kunt."
Ook voor de sociale contacten en de gezelligheid ben je bij de recreantengroep van Smash '23 op de goede plek. "We hebben een fijne groep waarin we ervoor zorgen dat iedereen zich op zijn gemak voelt en erbij hoort. Ook als je bijvoorbeeld wat stiller bent, dat is prettig. We genieten met z'n allen van de sport, het is gewoon leuk om te doen. Iedereen kan gerust eens een balletje komen mee slaan!"

Wil je meer informatie over tafeltennisvereniging Smash '23? Stuur een mail naar:
tafeltennislvc@gmail.com

Leider Richard Verberk houdt stand en wint goud

Spannende slotrace JBT Marel Funklassement wielrennen

GRAVE - Op de kasseien van de Vestingronde van Grave moest hij aan de bak om diverse aanvallen van concurrenten te pareren. Richard Verberk gaf afgelopen zondag echter geen krimp.

De coureur uit Sint Anthonis werd vierde in de slotrace en pakte zo de eindoverwinning in het JBT Marel Funklassement van regionaal wielerplatform Cycling Land van Cuijk.

Er waren nog vijf renners die kans maakten op de eindzege in het klassement over de instapklasse van vijf criteriums in de gemeente Land van Cuijk. In sfeervolle Vestingronde kreeg Verberk aanvallen te verwerken van Gelderlanders Stijn van den Hurk (uiteindelijk tweede in het klassement) en Tom Hendriks. Die laatste ging in Grave in de slotfase solo op zoek naar de zege, maar redde het uiteindelijk niet.

Met een tweede plek in de daguitslag steeg Van den Hurk (een week eerder winnaar in Sambeek) naar de tweede plek in het klassement. Verberk hield met zijn vierde plek echter vijf punten voorsprong. Guus Jacobs uit Sint Hubert, die ook nog een kleine kans had op de eindzege, werd vijfde en steeg zo naar de derde plek in het eindklassement.

De Vestingsronde in Grave.

Daarmee kukelde de afwezige Sebastian van den Wildenberg uit Aarle-Rixtel van het podium. Hij won de openingsrace in Oploo en had ook de JBT Marel-leiderstrui na de tweede race in Mill nog om zijn schouders. Met winst in zijn eigen Sint Anthonis pakte Verberk de witte trui echter over; om hem vervolgens dus niet meer af te staan.

Een deelnemersveld van dertig coureurs in instapklasse van de Vestingronde van Grave toonde nog maar eens dat het regionale wegwielrennen in de lift zit.

De afgelopen seizoenen stroomden diverse deelnemers aan het (recreatieve) Funklassement door naar hogere klasses in het amateurwielrennen: een van de redenen dat Cycling Land van Cuijk (een samenwerkingsverband van organisatoren) de wedstrijdserie organiseert. Regionale wielrenners kunnen in het Land van Cuijk dit jaar nog terecht bij het Open Clubkampioenschap van wielervereniging Maasland Cycling (20 september in Wanroij) en gravelrace Prins van de Peel (13 december in Wilbertoord).

Badmintonnen in Oeffelt

OEFFELT - Zin in een gezellige, sportieve avond? Kom badmintonnen bij BC Veerkracht! Meer dan 35 jaar badminton in Oeffelt.

Wil je lekker bewegen, fit blijven en nieuwe mensen ontmoeten? Dan is badminton misschien wel iets voor jou!
Badminton Club Veerkracht uit Oeffelt biedt al meer dan 35 jaar badmintonplezier voor inwoners uit het Land van Cuijk en de kop van Noord-Limburg. Of je nu recreatief wilt spelen of graag competitie speelt: bij ons ben je welkom.
Voor beginners én ervaren spelers
Badminton is een sport die je op verschillende niveaus kunt beoefenen. Je beweegt veel, blijft fit en hebt vooral veel plezier. Bij BC Veerkracht kun je terecht voor de Bonds- en Dorpencompetitie, maar ook voor recreatief badminton.
Nog nooit gebadmintond? Geen probleem! Op woensdagavond bieden wij beginnerstraining. Je hoeft dus geen ervaring te hebben om te beginnen.
Sportief bezig zijn én gezelligheid
Bij BC Veerkracht gaat het niet alleen om sport, maar ook om de gezelligheid. Je speelt in een open en warme vereniging, waar ruimte is om elkaar te leren kennen en na het spelen gezellig na te praten.
Ben je 18 jaar of ouder en wil je eens kennismaken? Kom gerust langs! Je kunt 4 keer gratis meedoen. Wij zorgen voor een racket en shuttles.
Sporthal De Meercamp in Oeffelt.
Woensdagavond, maandagmorgen en zondagmorgen

Nieuwsgierig geworden? Kom eens vrijblijvend kijken of meedoen! Meer informatie vind je op www.bcveerkracht.nl. Of stuur een mail naar
secretaris@bcveerkracht.nl

Publiek mag ook leren schieten

Schietkampioenschappen

BEERS - Op zondag 20 september 14.00 uur houdt het St. Anthoniusgilde haar jaarlijkse schiettoernooi op het gildeterrein van Crotos. Iedereen, jong én oud, kan dan kennismaken met de schietsport. Ook inwoners van buiten Beers zijn van harte welkom.

We schieten met een geweer op zogenaamde "wippen en klossen" die 16 meter hoog zijn opgesteld. Teams van 4 personen vanaf 8 jaar gaan met elkaar de strijd aan om de titel "het beste schuttersteam van Beers". Ook wordt de beste individualist bepaald.
Geen team? Geen probleem. Geef je gewoon op, dan delen wij je in bij een team. Er wordt altijd geschoten onder begeleiding van een deskundige, ook bij de volwassenen. We voldoen aan de veiligheidsnormen die hieraan gesteld worden zodat het veilig is om deel te nemen. Ben jij 8 jaar of ouder en wil je met jouw vriendjes en/of vriendinnetjes meedoen? Meld je dan aan!

Inschrijving per team kost 20 euro, wil je individueel meedoen dan kost het 5 euro.
Graag aanmelden voor maandag 15 september. Geweerschieten is zeker niet alleen voor mannen. Ook dames kunnen hieraan deelnemen. Dus, laat zien dat ook jij als vrouw je mannetje staat! Heb jij zin om een keertje écht te schieten? Noteer dan zondag 20 september in je agenda en meld je aan via de website van het gilde:
www.sintanthoniusgildebeers.nl

Raamvallei Duomarathon:

Tien edities sporten in natuur

BEERS/MILL – Op zondag 27 september viert de Raamvallei Duomarathon haar 10e editie. Wat in 2015 klein begon, is – met uitzondering van de coronajaren – uitgegroeid tot een waar begrip in de regio.

Met ruim 42 kilometer aan prachtige natuur, streekproducten en een deelnemersveld dat binnen drie dagen volledig was uitverkocht, belooft het een feestelijke jubileumdag te worden.

Het concept van de Duomarathon is even eenvoudig als uniek: twee deelnemers leggen samen de klassieke marathonafstand van 42 kilometer af, maar hebben slechts één fiets tot hun beschikking. Terwijl de één rent, fietst de ander. Er mag naar hartenlust gewisseld worden.

Omdat er geen tijdwaarneming of klassement is, staat het evenement open voor zowel doorgewinterde lopers als enthousiaste recreanten. Samenwerking, sportiviteit en het onderlinge plezier vormen de kern van het evenement.
De start én de feestelijke finish vinden plaats op Landgoed de Barendonk. Van daaruit slingert het parcours langs het riviertje de Raam en rondom Mill. Deelnemers doorkruisen afwisselend bossen en weilanden en komen langs kenmerkende locaties in de streek, waaronder een authentieke koeienstal, de Sint-Hubertse molen, de Molenheide, de Groespeel, recreatiegebied De Kuilen, de Langenboomse Bossen, Landgoed Tongelaar en de Tienmorgen.

De Raamvallei Duomarathon is een van de projecten van ontdekMill en draait volledig op de inzet van ongeveer 80 toegewijde vrijwilligers.

Zij zorgen voor de complete organisatie, het uitzetten van de route en de begeleiding op de dag zelf. Als dank voor hun onmisbare inzet worden de vrijwilligers tijdens dit jubileumjaar extra in het zonnetje gezet met een feestelijke avond vol hapjes en drankjes.

[bezoek de monumenten in het Land van Cuijk }

12 en 13 september • www.openmonumentendag.nl

OPEN MONUMENTEN DAG

VRIENDEN LOTERIJ
elke dag plezier

Open Monumentendag 2026

Op zaterdag 12 en zondag 13 september zijn in het Land van Cuijk meer dan 80 monumenten te bezichtigen. Ook worden er tal van leuke activiteiten georganiseerd en zijn er diverse fiets- en wandelroutes uitgezet. Op deze pagina staan zowel de monumenten als de activiteiten op een rij. Landelijk openen duizenden monumenten gratis hun deuren voor het publiek. Met ruim een miljoen bezoekers is dit het grootste gratis culturele evenement in Nederland. Open Monumentendag laat zien dat de verhalen en de schoonheid van monumenten een verrijking voor onze leefomgeving en voor onszelf zijn.

Gewest Grave

Emmausklooster
Basilius van Bruggelaan 4, 5363 VA Velp
Zat. en zon. 14.00 - 17.00

Kasteelklooster Bronkhorst
Basilius van Bruggelaan 2, 5363 VA Velp
Zat. 10.00 - 17.00

Vincentiuskerkje
Pastoor Loefsweg 1a, 5363 VE Velp
Zat. en zon. 11.00 - 17.00
Expositie: het project Boomcirkel van Heleen van der Sanden

Kazemattenmuseum Grave
Mars en Wythdijk 1a, 5361 CS Grave
Zat. en zon. 12.30 - 16.30

Thompsonbrug
Koninginnedijk 840, 5361 CR Grave
Zat. en zon. 10.00 - 17.00

Gemaal van Sasse
Mars en Wijthdijk 1,5361 MA Grave
Zon. 11.00 - 16.00

Mariëndaal
Tolschestraat 2, 5363 TC Velp
Zat. 12.00 – 17.00
Voormalig Klooster, nu revalidatie- en herstel woonzorgcentrum

Generaal de Bonskazerne
Jac Marisplein 1, 5363 VM Velp
Zat. 10.00 - 17.00
Voormalige kazerne, nu werk- en atelierruimtes en (zelfbouw)woningen.

Bagijnenkerk
Bagijnestraat 1, 5361 EM Grave
Zat. en zon. 12.00 - 17.00
Orgelspel om: 12.30-13.30-14.30-15.30-16.30
Startpunt: monumenten-speurtocht voor kinderen

Het Arsenaal Nidum en Ovum
St.Elisabethstraat 35, 5361 HJ Grave
Zat. en zon. 10.00 - 18.00

Sint Elisabethkerk
Hoofdwagt 1, 5361 EW Grave
Zat. en zon. 12.00 - 16.00
Bekijk o.l.v. bouwhistoricus Frank Haans de houten dakconstructie van de kerk. Niet geschikt voor mensen met hoogtevrees of die slecht ter been zijn.
Startpunt: foyer van de kerk.
Zat. 12.00 - 13.00 - 14.00 - 15.00. Duur: 30 min. Geschikt voor kinderen 8+ samen met ouders/verzorgers. Aanmelden niet nodig, wel kan gelden: vol = vol!

Historisch Stadhuis
Hoofdwagt 2, 5361 EW Grave
Zat. en zon. 12.00 - 16.00
Fototentoonstelling Grave 1920-1960

Orgelspel in de kerken Grave, Gassel en Escharen
Prachtige klanken van het orgel in deze eeuwenoude kerken.

Toeristisch Informatiepunt + bezoekerscentrum Zuiderwaterlinie
Hoofdwagt 2, 5361 EW Grave
Zat. 10.00 - 17.00 | Zon. 12.00 - 17.00
Startpunt van stadswandelingen met gids. Kosten € 6,50 per persoon. Kinderen t/m 12 jaar gratis.
Zat. en zon. 14.00. De wandeling duurt ± 90 min.

Carillontoren Het Belfort
Hofplein 1, 5361 EV Grave
Zon. 12.00 - 16.00
De trap van Het Belfort telt 87 treden. Onderweg ontdekt u het verhaal van Grave.

Sociëteit Tot Nut ende Vermaeck
Kasteeltje 2, 5361 GX Grave
Zon. 12.00 - 17.00
Muzikaal optreden van Bert en Koos.

Afscheidshuis
Scheerestraat 18, 5361 GS Grave
Zat. en zon. 12.00 - 17.00

Stadsmuseum Grave (De Hampoort)
St. Elisabethstraat 10a, 5361 HJ Grave
Zat. en zon. 12.00 - 17.00
Op de plek van een voormalige vesting kan de historische geschiedenis van Grave bekeken worden.
Startpunt: monumenten-speurtocht voor kinderen.

Sint Lambertuskerk
Burg. de Bourbonplein 2, 5364 PT Escharen
Zon. 10.30 - 17.00

Molen Bergzicht
Hoeve 23, 5438 ND Gassel
Zat. 11.00 – 16.00
Molenaars in opleiding kunnen vragen beantwoorden.

RK Kerk St. Johannes de Doper
Julianaplein 1, 5438 AK Gassel
Zat 13.00 - 16.00

Monumenten-speurtocht voor kinderen
Zat. en zon. 12.00 - 17.00
Met een knapzak vol lekkers gaan kinderen (4-12 jaar) op ontdekkingstocht via de speciale speurtocht, die begint in het Stadsmuseum Grave, Sint Elisabethstraat 10a, én/of in de Bagijnenkerk in de Bagijnenstraat.

Oldtimerdag Grave 2026
Zon. 12.00 - 16.00
Deze zondag verandert het centrum van Grave in een gelegenheidsopenluchtmuseum met auto's, brommers, vrachtwagens en andere voertuigen, in de leeftijd 40+.

Originele Zuidooster 5548 pendelbus
Zon. 11.30 - 17.00
De bus rijdt ± elke 20 minuten vanaf de parkeerplaatsen aan de Koninginnedijk, bij de Generaal de Bonskazerne in Velp en de kerk in Escharen via diverse monumenten naar de Brugstraat in vestingstad Grave.

Oversteek naar Kroonwerk
Coehoorn met pontje
Zon. 12.00 - 16.00
De toeristische veerpont 'De Tweeling' was een zelfgebouwd veerbootje. David van Steen verzorgt de oversteek tussen Grave en het Kroonwerk Coehoorn.
Vertrek: passantensteiger aan de Loswal.

Olie en Stoom-vloot Grave
Zat. en zon. 12.00 - 17.00
Een interessante verzameling varend industrieel erfgoed.
Locatie: passantensteiger aan de Loswal.

Stuw en Sluizencomplex
Sluisweg 2, 6612 AR Nederasselt (overkant van de Maas)
Bekijk het interessante complex bij Grave van dichtbij. Loop over de kraanbaan en geniet van het uitzicht. Medewerkers van Rijkswaterstaat geven uitleg. Kinderen (>1,20 m) zijn welkom onder begeleiding. Trek stevige schoenen aan voor de trappen van de stuw.
Zon. 10.00 - 16.00

Gewest Cuijk

Fietsroute langs monumenten in Cuijk e.o.
De fietsroute van 35 km loopt via fietsknooppunten in Cuijk, Katwijk, Linden, Beers, Vianen, Haps en Sint Agatha. Flyers liggen bij het Toeristisch informatiepunt en Bibliotheek in Cuijk. Of download de flyer op de site www.OpenMonumentendag.nl.

H. Lambertuskerk Linden
Kerkstraat 34, 5439 ND Linden
Zon. 12.00 - 17.00

H. Lambertuskerk Beers
Kerkeveld 2, 5437 BH Beers
Zat. en zon. 11.00 - 17.00
Smitsorgel tussen 12.00 - 14.00 uur. (zat. en zon.)

Voormalig Gemeentehuis
Grotestraat 4, 5437 AS Beers
Zat. 10.00 - 17.00 | Zon. 12.00 - 17.00
Expositie over de Beerse Overlaat.

Park Beerse Overlaat
Kerkeveldweg 2, 5437 BH Beers
Zat. en zon. 10.00 - 17.00
Het park is een weergave van de kaart van de Beerse Overlaat; het gebied dat vroeger bij hoog water in de Maas overstroomde. Zie ook Het Fraterhuis.

Mariagrot Katwijk
Mariagaarde 4, 5433 KA Katwijk
Zat. en zon. 12.00 - 17.00

Restaurant de Looierij
(Industrieel complex Leerlooierij Regouin)
Deken van den Ackerhof 14, 5431 DB Cuijk
Zat. 10.00 - 17.00
In de lunchroom hangen prachtige foto's van de Koninklijke Leder- en Drijfriemenfabriek M.B. Regouin.

Beeldentuin - Heemtuin - expositie in Pakhuis
Kerkstraat 12, 5431 DS Cuijk
Zat. en zon. 10.00 - 17.00
De begraafplaats is ingericht als Beeldentuin.

Cuijks Archief (Pakhuis Leerlooierij Regouin)
Kerkstraat 14, 5431 DS Cuijk
Zon. 12.00 - 17.00
Expositie over de watersnoodramp van 1926

Oude Kerktoren Cuijk (Museum Ceuclum)
Castellum 1, 5431 EM Cuijk
Zat. en zon. 13.00 - 16.30

Sint Martinuskerk
Kerkstraat 10, 5431 DS Cuijk
Zat. 13.00 - 16.00

Archeologisch Museum, Romeinse tuin en toeristisch informatiepunt
Maasstraat 17, 5431 EB Cuijk
Zat. 10.00 - 14.00

Fraterhuis
Grotestraat 62, 5431 DLCuijk
Zat. 11.00 - 17.00
Zat 15.00 uur: *Lezing Beerse Overlaat door Henk Buijks.* **Aanmelden lezing:** www.biblioplus.nl/agenda en tik in het zoekvenster: *Fraterhuis*

Korenmolen Jan van Cuijk
Heerstraat 4, 5434 SJ Sint Agatha/Cuijk
Zat. 09.30 - 13.00
Rondleidingen.

Klooster Sint-Agatha
Kloosterlaan 24, 5435 XD St Agatha
Zon. 12.00 - 17.00
Sint Agatha, veerkrachtig in roerige tijden.
Korte toelichting om 13.00, 14.00 en 15.00 uur.

H. Nicolaaskerk
Kerkstraat 15, 5443 AA Haps

Hapshuis in Park de Wild
Wildsestraat 1, 5443 NC Haps
Zat. en zon. 10.00 - 17.00
Model van een prehistorische boerderij uit de IJzertijd.

Gewest Mill

RK Kerk H. Willibrordus
Kerkstraat 2, 5451 BM Mill
Zat. 10.00 - 17.00 | Zon. 12.00 - 17.00
Vrijwilligers geven rondleidingen.

Kasteel Aldendriel
Kasteelsestraat 6, 5451 NZ Mill
Zat. 10.00 – 17.00
Bewonder de recente restauratie en ontdek verborgen sporen uit meer dan 600 jaar geschiedenis. Een gids geeft rondleidingen om 11.30 - 13.30 - 15.30 uur.

Kasteel Tongelaar
Tongelaar 12, 5451 HS Mill
Hoogedijk 10, Mill (voor navigatie)
Zon. 12.00 - 17.00
Kinderen kunnen koekebakkers Marius en Jo helpen met koekjes bakken in het historische bakhuisje (13.00 tot 16.00).

Peel Raamstelling
Hoogstraat 50, 5451 BH Mill
Zat. en zon. 10.00 - 17.00
Verdedigingslinie met kazematten en anti-tankgracht.

IJskelder
Oranjeboomstraat 3, 5451 BK Mill
Zat. en zon. 11.00 - 16.00

De Heimolen
Wanroijseweg 99, 5454 NE Sint Hubert
Zat. 12.30 – 16.00

Oude Pastorie / Afscheidshuis
Kerkpad 17, 5454 GK Sint Hubert
Zon. 12.00 - 17.00

Gewest Boxmeer

Protestantse kerk Maas en Peel
Veerstraat 24, 5831 JN Boxmeer
Zat. 10.00 - 17.00 | Zon. 13.00 - 17.00

Nepomukkapel
Veerstraat 51, 5831 JM Boxmeer
Zat. 11.00 - 17.00 | Zon. 11.00 - 16.00

Karmelietenklooster
Steenstraat 39, 5831 JA Boxmeer
Zon. 14.00 – 16.00

Sint Petrusbasiliek
Steenstraat 41, 5831 JA Boxmeer
Zat. 10.00 - 17.00 | Zon. 12.00 - 17.00

RK Begraafplaats St. Petrus
Hoogeweg 2a, 5831 MA Boxmeer
Zat. en zon. 12.00 – 17.00
Op beide dagen uitgebreide rondleidingen.

St. Rochus Kapel
Spoorstraat 1, 5831 CH Boxmeer
Zat. 10.00 - 17.00 | Zon. 12.00 - 17.00

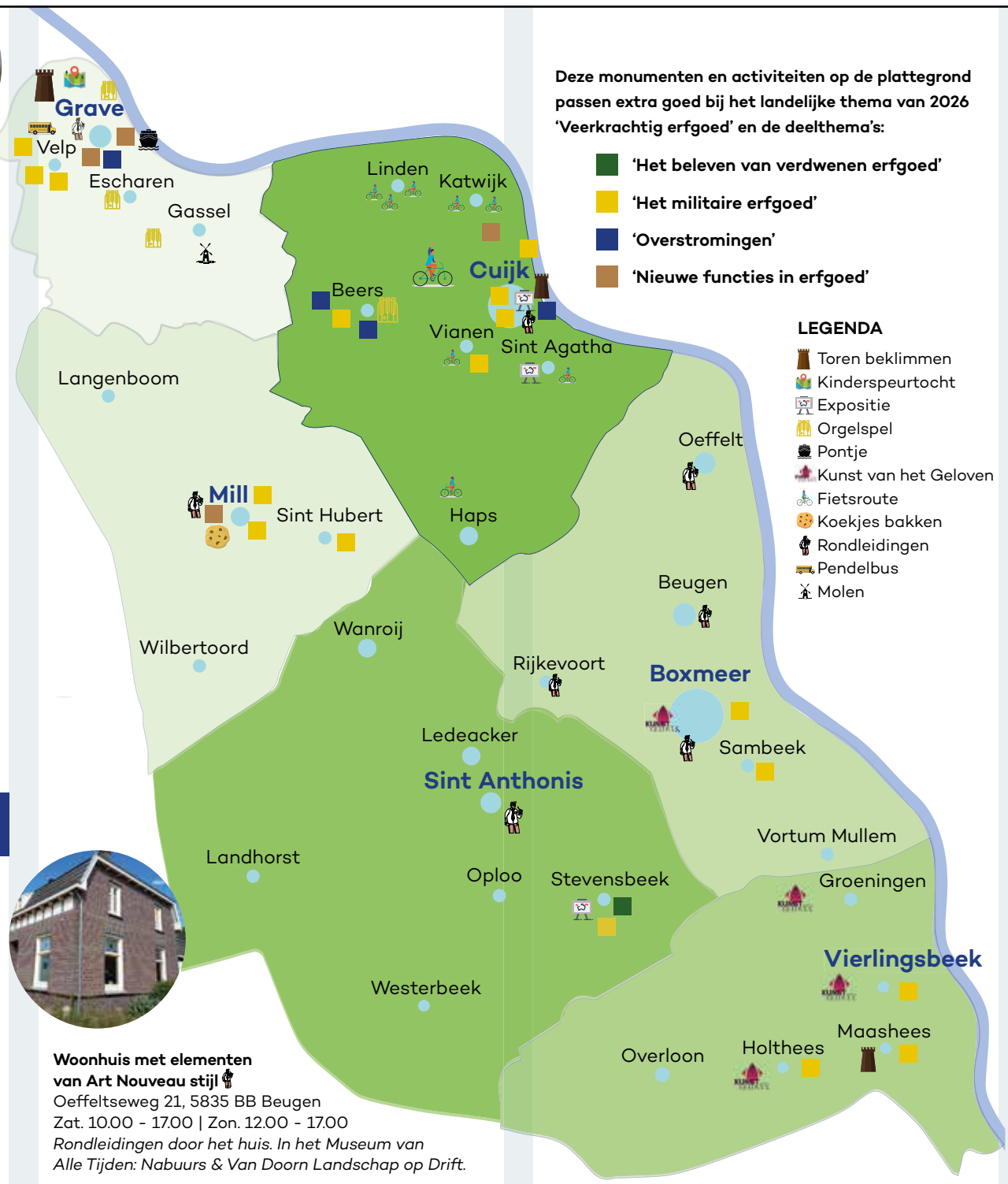

Deze monumenten en activiteiten op de plattegrond passen extra goed bij het landelijke thema van 2026 'Veerkrachtig erfgoed' en de deelthema's:

- **'Het beleven van verdwenen erfgoed'**
- **'Het militaire erfgoed'**
- **'Overstromingen'**
- **'Nieuwe functies in erfgoed'**

LEGENDA

- Toren beklimmen
- Kinderspeurtocht
- Expositie
- Orgelspel
- Pontje
- Kunst van het Geloven
- Fietsroute
- Koekjes bakken
- Rondleidingen
- Pendelbus
- Molen

Woonhuis met elementen van Art Nouveau stijl
Oeffeltseweg 21, 5835 BB Beugen
Zat. 10.00 - 17.00 | Zon. 12.00 - 17.00
Rondleidingen door het huis. In het Museum van Alle Tijden: Nabuurs & Van Doorn Landschap op Drift.

Sambeekse Toren / St. Janstoren
Grotestraat 63, 5836 AC Sambeek
Zat. en zon. 11.00 – 17.00

Het Kloosterhuis
Grotestraat 71, 5836 AC Sambeek
Zat. en zon. 11.00 – 17.00

Molen de Vooruitgang
Molenstraat 4, 5441 AB Oeffelt
Zat. 10.00 - 17.00
Rondleidingen met toelichting over de werking van de molen en de plaats van de molen in het dorp.

Museumwinkel Erven Verbruggen
Kapelstraat 20, 5447 AB Rijkevoort
Zon. 12.00 - 17.00

Korenmolen Luctor et Emergo
Kapelstraat 31, 5447 AA Rijkevoort
Zon. 12.00 - 17.00
Rondleiding door de molenaars.

Gewest Sint Anthonis

Fundamenten van het Radiostation
Radioweg 4, 5844 AA Stevensbeek (loop naar de parkeerplaats)
Zat. 10.00 - 17.00 | Zon. 12.00 - 17.00
Restant van historisch radiotelegrafie-station.

Lactaria (Modelboerderij)
Kloosterpad 21, 5844 AX Stevensbeek
Zat. en zon. 10.00 - 16.00
Bekijk de oorspronkelijke hal en de foto's van deze voormalige modelboerderij (nu een zorghoeve).

Bekijk de historische Brink in Sint Anthonis.
Heemkunde Stevensbeek is bij alledrie de locaties aanwezig om extra informatie te geven.
Zat. en zon. 11.00 - 17.00

Wandeling D'n Aauwe Vlagberg.
Nieuwe wandeling (ca 2,5 km). De route gaat naar een "museum"-boerderijtje. Flyers liggen bij het startpunt De Heksenboom, Bosweg 40, 5845 EB St. Anthonis

Gewest Vierlingsbeek

Kapel van Sint-Antonius en Nicolaas
Groeningsestraat 19, 5826 AA Groeningen
Zat. en zon. 11.00 - 17.00

Mariakapel Holthees
Kapelstraat 1, 5824 AJ Holthees
Zat. 10.00 - 17.00 | Zon. 12.00 - 17.00

T-Boerderij en Langsdeelschuur
Burggraaf 2, 5821 BK Vierlingsbeek
Zon. 12.00 - 17.00

Koningskerkje
Spoorstraat 17, 5821 BB Vierlingsbeek
Zat. en zon. 11.00 - 17.00

Joodse begraafplaats
Spoorstraat 60a, 5821 BE Vierlingsbeek
Zat. en zon. 10.00 - 17.00

Watermolen
Grotestraat 121, 5821 AD Vierlingsbeek
Zat. en zon. 10.00 - 17.00

Luchtwachttoren 8J2
Broekweg 2, 5823 AT Maashees
Zat. en zon. 11.00 - 17.00
Luchtwachters vertellen over deze voormalige militaire uitkijktoren. Kleurrijke tentoonstelling met kleding en hoeden in het atelier.

Meer informatie en tips vind je op:
www.openmonumentendag.nl
en tik in het zoekveld "Land van Cuijk".

Fietsroutes: www.fietsroutes.landvancuijk.nl
Wandelroutes: www.wandelroutes.landvancuijk.nl

LAND VAN CUIJK

WOONINSPIRATIE VINDT U BIJ

HEIJLIGERS ROELOFS WONEN & SLAPEN

HEIJLIGERS ROELOFS WONEN

Al 90 jaar staan wij voor u klaar.

Van idee naar een interieur dat helemaal klopt.

Een mooi interieur begint met een goed plan. Samen kijken we naar jouw wensen, woonstijl en de mogelijkheden van de ruimte. We zoeken meubels, kleuren en materialen uit die bij jou passen en zorgen ervoor dat alles mooi op elkaar aansluit. Met een 3D-ontwerp brengen we jouw ideeën en keuzes samen. Zo krijg je vooraf een duidelijk beeld van de indeling, sfeer en uitstraling van jouw nieuwe interieur.

Van meubels en vloeren tot raambekleding, slapen en kleur- en materiaaladvies: bij ons vind je alles onder één dak. Zo creëren we samen een interieur dat niet alleen mooi is, maar ook écht bij jou en jouw woning past.

| Dorpsstraat 30, 5851 AK Afferden (L) | Telefoon 0485-531260 | www.heijligersroelofswonen.nl |

BOXMEERS TAPIJTHUIS WOONWINKEL

Jouw binnenhuisadviseur zeker weten

ma :	Gesloten	0485-573112
di - vr :	09:30 - 18:00	St. Anthonisweg 6
za :	09:30 - 17:00	5831 AE Boxmeer
zo :	Gesloten	

www.boxmeerstapijthuis.nl

Uit het Cuijks Archief

Het interieur van de doorzonwoning

CUIJK - De woninginrichting van opeenvolgende generaties in de doorzonwoningen, dat wordt een feest der herkenning voor velen. Huisraad en stoffering van af de jaren vijftig tot bijna nu met veel bekende namen, o ja dat weet ik nog goed. Geluiden, smaken en geuren moet u er maar zelf bij bedenken, dat zal niet zo moeilijk zijn.

Door Hans Peters

Interieurs uit de wederopbouwtijd kenmerken zich bij uitstek door seriematigheid. Idealistische architecten, ontwerpers en fabrikanten streefden naar een betere woninginrichting, waarin ieder gezinslid zich optimaal kon ontplooien. Een modern, functioneel interieur zou leiden tot vrije, blije mensen, zo was de gedachte. Dit werd gestimuleerd door de productie en verspreiding van mooie en betaalbare huisraad, conform het gedachtegoed van Bauhaus.

Pastoe

De meubelindustrie (Pastoe) zocht steeds vaker de samenwerking met ontwerpers die zich aan machinale vormgeving wilden wijden. Beroemd is de keuken van Piet Zwart, de Bruynzeelkeuken die door zijn modulaire systeem massaal werd toegepast in na-oorlogse woningen. Door de toenemende welvaart konden velen zich nieuwe meubels veroorloven, zeker als de buren dat deden, je kon niet achterblijven. Een leven lang hetzelfde ameublement zoals je ouders, dat hoefde niet meer.

Zithoek

Jaren 40-50-60: In de huiskamer is halverwege de kamer een centraal lichtpunt en een kachel met daar dicht bij de eettafel, voor het grote raam een zithoek met salontafel met daaronder een kleedje voor de warme voeten. In de huiskamer op de vloer Jabo. Linoleum of marmoleum voor de overige ruimtes, in de keuken vaak Colovinyl tegels. In de jaren vijftig de opkomst van synthetische materialen. Bakeliet voor de telefoon, radio en wc-bril. Philips levert zelfs bakelieten deurklinken met de naam Philite.

Bakeliet (al uit 1908) kreeg al snel concurrentie van plastics, zoals het bekende Tupperware, dat niet alleen voor opbergbakjes gebruikt werd maar ook voor kunst en decoratie. Bekledings materialen zoals Formica en Resopal worden gebruikt voor keukenbladen en keukentafels. Schoonmaken deed je met Spic & Span! Terlenka, een synthetisch textiel, is het nieuwe materiaal voor vulling en stoffering, de zware velours gordijnen gaan eruit.

Ufo-lamp

Meubels zijn nog wel op elkaar afgestemd en zijn in het begin klein, licht en goedkoop, vaak met schuine poten. Uit het voormalig Nederlands-Indië kwam het rotanmeubel, maar Nederland maakte ook al kennis met het Scandinavische meubel, van teakhout. Aan de muur vooral open wandkasten zoals het bekende Tomado wandrek van staal. Hier en daar zag je ook al de ufo-lamp aan het plafond. Het zorgde voor veel ruimtelijkheid en functionaliteit.
De Stichting Goed Wonen leerde de Nederlandse huisvrouw hoe een huis in te richten, nog erg belerend dus.

Broodmes

Jaren 60-70-80: Door de technische revolutie, met name in Amerika wordt de inrichting ook luxer: stofzuiger, koelkast, telefoon, mixer, keukenmachine en het elektrische broodmes maken het leven voor de huisvrouw een stuk aangenamer. De keuken is per slot het laboratorium voor de vrouw (zei men in die tijd!). Die na-oorlogse keuken had een aanrecht met granito blad en een stortbak met zwart-wit geblokte tegeltjes. Boven de stortbak een geiser, die leverde direct warm water, geweldig toch! Gekookt werd er steeds vaker op gas dat in die tijd nog uit onze eigen Groningse voorraad kwam.

Tapijttegels

Op de vloer de makkelijk schoon te maken Heuga tapijttegels, tegen de muren behang met lichte streepjes (jaren 60) dan wel geometrische figuren (jaren 70). De jeugd wil het in de seventies helemaal anders en kiest voor de kleuren bruin en oranje (behang, vloer, meubels). In de tuinen zie je de droogmolens van Brabantia (de Egalite) en spoorbielzen.

De komst van de televisie zorgde voor een revolutie, ook qua inrichting van de kamer. Niet langer zijn de meubels georiënteerd op de kachel, maar op de tv, de meubels worden om de tv gegroepeerd. Soms zijn dit buismeubels van Gispen. Af en toe al een open trap in de kamer.

Mon oncle

Jaren 80-90-00: Niet iedereen is gecharmeerd van deze zakelijkheid. Al in 1958 drijft de Franse regisseur Jacques Tati de spot met de moderniteiten in zijn film 'Mon oncle'. Het moderne huis, een steriele omgeving die wel ruimte laat voor de mens maar niet warm en gezellig is. En gezellig moet het zijn in Nederland.

De bewoners laten zich niet langer voorschrijven wat goed wonen is door een magazine of een overheid.

Dat bepalen we zelf wel, ook heel herkenbaar. Men koos voor eerlijke materialen met een warme uitstraling: biezen matten, kokos- of kurken vloerbedekking, hangplanten door de hele kamer (in plaats van alleen op de vensterbank), massief eikenhouten kasten en stoelen (bijna vooroorlogs) van meubelfabriek Oisterwijk, zelf geknoopte kleedjes, een letterbak aan de muur met snuisterijen. En de lava-lamp mocht ook niet ontbreken.

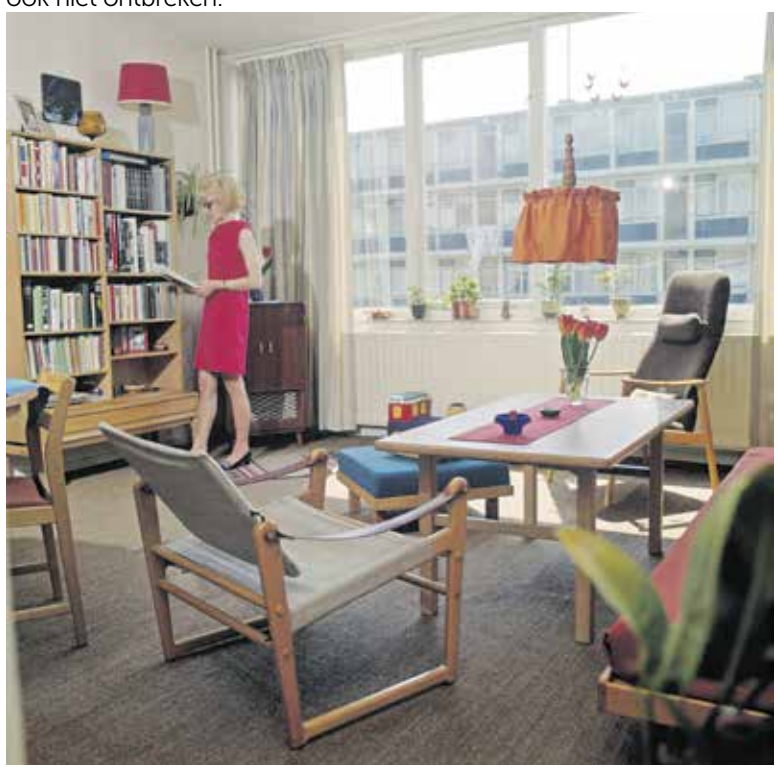

IKEA

Langzaamaan dringt overal een Zweedse gigant de huizen binnen, IKEA. Dit bedrijf creëert mode en is zeer dominant als het gaat om grenenhouten meubels, decoratie (fiets aan de brug in Amsterdam), keukeninrichting, stoffering en kleurschema's. Het ontwikkelt, net als andere fabrikanten en woonleveranciers, stijlen (dat verkoopt sneller) waardoor een echte eigen keuze zeldzamer wordt. Maar goed, het is een inspiratiebron en we worden nog meer dan ooit trendvolgers. Duurzaam is dat niet, dat waren toch vooral onze vooroorlogse opa's en oma's.

De ontwikkeling van de doorzonwoning en zijn interieur kan je misschien wel in een zin samenvatten: Eerst een eigen huis, dan iets 'eigens'.

Interieurs uit de wederopbouwtijd kenmerken zich bij uitstek door seriematigheid. Idealistische architecten, ontwerpers en fabrikanten streefden naar een betere woninginrichting

Foto's: Cuijks Archief

ADVERTORIAL

Bestratingsvoegers maakt van uw bestrating een sieraad voor uw huis

Klant: "Het was een doorn in onze ogen, het eeuwig groeiende onkruid en mos in de oprit voor ons huis. Hoe we ook ons best deden de stoep met rood gebakken klinkers en de zogenaamde kinderkopjes schoon en vrij van alg en onkruid te houden, nooit zag het eruit als na opleveringen. Op Facebook zagen we een filmpje van Zef van de Wetering, van Bestratingsvoegers, Verder in onkruidgestrijding. Hij beloofde bestrating fris te maken met weinig of geen onderhoud, onkruid plukken zou verleden tijd zijn. Dat klonk ons als muziek in de oren. Zef kwam eerst beoordelen op welke manier hij onze bestrating het beste zou kunnen behandelen. Na uitgebreid advies en een prijsopgave te hebben doorgesproken, ging hij aan de slag. In eerste instantie werden de stenen met een hogedrukreiniger schoongemaakt. Voor olievlekken en zwarte alg paste hij een dieptereiniger toe. Er blijft echt geen vlek achter, voor alles heeft hij een oplossing. Vervolgens ging Zef aan de slag met invoegen met een cement gebonden voeg, waarna hij deze afsponsde. Sindsdien groeit er geen sprietje onkruid meer in de voegen en ook mieren nestelen zich daar niet meer. Ergernissen over een smerige oprit en uren onkruid plukken is verleden tijd. Wij zijn meer dan tevreden met de diensten van de Bestratingsvoegers."

Zef: "Natuurlijk zijn we blij met tevreden klanten als deze. Ook bij de diverse andere behandelingen zien we positieve resultaten. Bij smalle voegen bijvoorbeeld, voeg ik heel fijn poederzand in en bespuit dit met een hars, wat er ook voor zorgt dat er geen onkruid meer groeit. Als extra bescherming kunnen stenen en tegels geïmpregneerd worden en ook kunnen we oude antracieten tegels herstellen. Kijk op onze website voor alle mogelijkheden. Uw bestrating wordt weer een sieraad voor uw huis!"

De Bestratingsvoegers,
Verder in onkruidbestrijdigng
Zef van de Wetering
06-53368637
Info@bestratingsvoegers.nl
www.bestratingsvoegers.nl

Weet jij wat jouw huid nodig heeft deze zomer?

Seizoensveranderingen vragen om een andere aanpak.
Verandert jouw routine mee?

SASCHA SKIN
SKIN EXPERT

Neem vrijblijvend contact op en ontdek wat ik voor jouw huid kan betekenen.

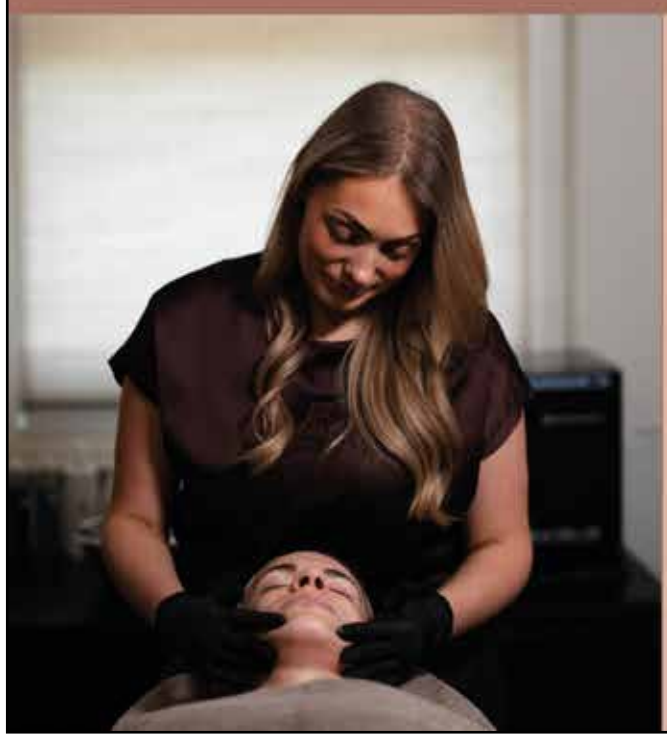

Huidverbetering op maat in een warme, vertrouwde sfeer. Met aandacht, expertise en een moment van pure ontspanning. Geen standaardbehandelingen, maar een persoonlijke en deskundige aanpak voor een gezonde, stralende huid die echt bij jou past.

Sascha Skin – waar rust en resultaat samenkomen.

Boxmeerse inwoners zijn petitie gestart voor verblijfsvergunning

‘Ysha is een hard werkende, lieve en zorgzame meid’

BOXMEER - Het leven van Ysha redden, dat is wat Henk en Antoinella Meulepas willen. Ysha krijgt geen verblijfsvergunning en moet terugkeren naar Guinee. Voor haar betekent dat een onveilige en levensbedreigende situatie. Ysha heeft haar toekomst in Boxmeer voor ogen en wil de slagerij van Henk en Antoinella overnemen. Daarom zijn Boxmeerse inwoners een petitie gestart.

Door Wanda Havens

“Ysha (26) is in haar jonge leven al zeven keer aan de dood ontsnapt. Als ze moet terugkeren naar Guinee, zijn we ervan overtuigd dat ze het deze keer niet zal overleven. We doen er alles aan om dat te voorkomen.”

Geëmotioneerd vertelt Henk Meulepas (73) zijn verhaal, terwijl hij aan het werk is achter de snijtafel van zijn slagerij in de Kloostertuin. Al 59 jaar is hij werkzaam in het slagersvak, waarvan 33 jaar in Boxmeer.

Slagersechtpaar Henk en Antoinella: ‘Je bent welkom in Boxmeer’

Het is wat hem betreft tijd om met pensioen te gaan en de zaak over te dragen aan Ysha, de jonge vrouw die zij als hun dochter beschouwen. Zij woont sinds 2022 bij hen in Wilbertoord. De IND, de Immigratie- en Naturalisatiedienst, heeft echter besloten dat Ysha moet terugkeren naar haar geboorteland Guinee in Afrika.

Het is wat hem betreft tijd om met pensioen te gaan en de zaak over te dragen aan Ysha, de jonge vrouw die zij als hun dochter beschouwen.

Op de vlucht

Henk en Antoinella leerden Ysha kennen tijdens een van hun reizen naar Afrika. “We sloten haar direct in ons hart en hebben sindsdien dagelijks contact met haar. Ze heeft in haar jonge leven al veel meegemaakt. Haar moeder is overleden en haar vader ontvoerde haar om haar uit te kunnen huwelijken, iets waar Ysha zich tegen verzette. Hij dreigde met ernstige mishandeling als ze zou proberen te ontsnappen.”

‘In Nederland stelden we een ontsnappingsplan op’

“Vanuit Nederland stelden we samen een ontsnappingsplan op, dat slaagde. Sindsdien was Ysha op de vlucht. Toen ze zo ernstig verzwakt was door ziekte dat ze stervende was, regelden we een taxi naar het ziekenhuis voor haar, waar ze gelukkig weer opknapte. We hebben haar altijd geholpen waar we konden, ook financieel.”

Respect tonen

Henk onderbreekt zijn verhaal om een klant aan de balie van zijn slagerij te helpen. “Allereerst wil ik je mijn respect tonen”, zegt de klant. “Je weet wel waarom.”

De woorden raken Henk zichtbaar. “De mensen leven enorm met ons mee. Dat doet ons goed”, vertelt hij wanneer hij weer achter zijn snijtafel plaatsneemt.

“Dit is geen flauwekul. Ik heb er moeite mee om erover te praten. Ysha is een hard werkende, lieve en zorgzame meid. Toen ze nog in Guinee woonde kookte ze tijdens de ramadan rijst en deelde ze zakjes uit aan arme mensen. Ook ving ze een kindje op van een vrouw die er zelf niet voor mocht zorgen, omdat de relatie buiten het huwelijk was.”

Als ouders voor mij

Omdat Henk en Antoinella vreesden dat Ysha niet langer veilig was in Guinee, haalden ze haar naar Nederland. Dicht bij hun woning richtten ze een ruimte volledig voor haar in, zodat ze een veilige en fijne plek had om te wonen.

Ysha is hen daar enorm dankbaar voor. “Henk en Antoinella zijn als ouders voor mij. Omdat ik iets voor hen terug wilde doen en graag bezig wilde zijn, ben ik gaan helpen in de slagerij. Ik vind het erg leuk, vooral het koken en klanten helpen.”

Ysha: ‘In Guinee is het voor mij niet veilig’

Dat ook de klanten haar in hun hart hebben gesloten, blijkt uit een kaartje dat Ysha laat zien: ‘Je bent welkom in Boxmeer en veel sterkte in deze tijd.’ Die steun kan ze goed gebruiken. Onlangs kreeg Ysha te horen dat haar verblijfsvergunning is afgewezen. “De reden is dat ik nog een keer naar Guinee ben teruggegaan. Volgens hen bewijst dat dat het daar veilig is, maar dat was het niet. Ik liep er met een boerka om niet herkend te worden. Ik was teruggegaan voor mijn paspoort. Deze situatie maakt me verdrietig.”

Petitie gestart

Met de steun van Boxmeer en omgeving hopen Henk en Antoinella dat Ysha’s toekomst in Nederland veilig gesteld kan worden. Betrokken inwoners van Boxmeer zijn inmiddels een petitie gestart om te pleiten voor een verblijfsvergunning. Hun wens is duidelijk: dat Ysha een veilig en zelfstandig leven kan opbouwen in Nederland en de slagerij kan overnemen.

Henk: ‘Terug? Dan wordt ze voor honderd procent zeker vermoord’

Volgens de IND moet Ysha in januari 2027 terugkeren naar Guinee. “Dan wordt ze voor honderd procent zeker vermoord”, zegt Henk, die vreest voor eerwraak door haar vader.

“Hij zal er alles aan doen om haar te vinden. Bovendien is het voor een vrouw alleen daar bijzonder moeilijk en onveilig om zelfstandig te wonen en werk te vinden. We zijn ontzettend bezorgd en verdrietig. Ik stap nog liever zelf in het vliegtuig dan dat ik haar laat teruggaan.”

Wie de petitie wil ondertekenen, kan dit doen via: https://www.petitie24.nl/petitie/6476/geef-ysha-haar-verdiende-verblijfsvergunning

Foto’s: John Hoffman

Een warm en menselijk bericht

Steunbetuiging van Rotary Club voor Ysha

BOXMEER - Afgevaardigden van Rotary Club Cuijk Maaskant hebben maandag 7 september een steunbetuiging aangeboden aan Henk en Ysha Meulepas. Vanuit maatschappelijke betrokkenheid sprak de Rotary Club haar waardering uit voor Ysha en haar betekenis voor de gemeenschap van Boxmeer.

Door Wanda Havens

“Wij willen Ysha en Henk graag ondersteunen”, aldus Roland de Bruyn, voorzitter van Rotary Club Cuijk Maaskant. “Dit is geen politiek statement, maar een menselijk gebaar.” Rotary Club Cuijk Maaskant maakt deel uit van een wereldwijd netwerk van Rotaryclubs, die zich inzetten voor maatschappelijke doelen en met de opbrengst van gezamenlijke activiteiten goede doelen ondersteunen. Vanuit die betrokkenheid kwam de club in contact met slager Henk Meulepas. “Henk had invalidewagens voor kinderen in zijn schuur verzameld, met het doel deze naar Gambia te verschepen om daar kinderen met een beperking te helpen. We spraken over de mogelijkheden om daaraan bij te dragen. Tijdens dat gesprek hoorden we het uiterst trieste verhaal van Ysha, die Henk als zijn dochter beschouwt. Zij wordt gezien als een vriendelijke, hardwerkende, betrouwbare en betrokken jonge vrouw, die zich binnen Keurslager Meulepas heeft ontwikkeld. Haar ambitie is om de slagerij, de enige die Boxmeer nog rijk is, over te nemen.”

Wat Rotary Club Cuijk Maaskant bijzonder aanspreekt, is dat Ysha niet alleen een gewaardeerde medewerker is geworden, maar ook iemand die verbinding creeert tussen mensen en vertrouwen weet op te bouwen. “Ysha heeft zich zichtbaar ingezet om haar plaats in de Nederlandse samenleving te vinden. Wanneer zij terug moet naar Guinee, vreest zij voor haar leven. Als we met deze steunbetuiging ook maar een klein beetje kunnen bijdragen, is dat voor ons al de moeite waard. Het vertrouwen van Ysha in de mensheid is de afgelopen tijd meerdere malen op de proef gesteld. Het minste wat we kunnen doen, is haar een warm en menselijk bericht meegeven.”

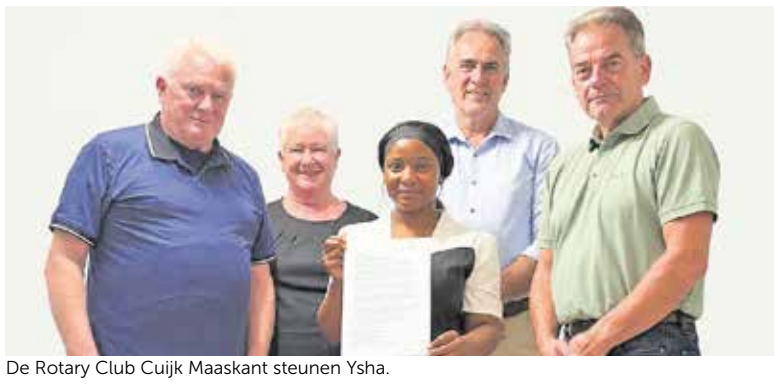

De Rotary Club Cuijk Maaskant steunen Ysha.

Laagste prijsgarantie

't Sfeerhuis

voor al uw woonwensen

Laagste prijsgarantie

Bezorgd en uitgepakt op iedere gewenste plek in huis

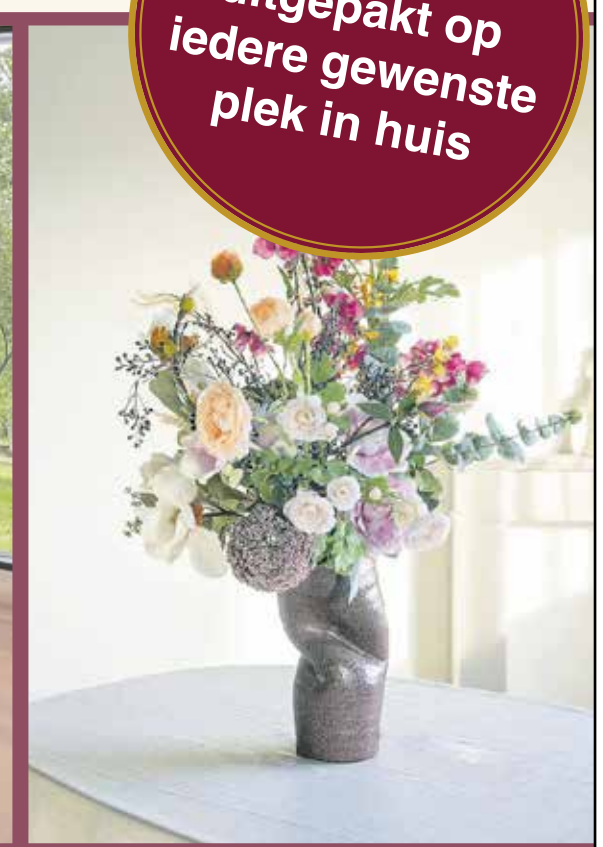

Gratis levering aan huis

Alle meubelen met
Laagste prijsgarantie

Stijlvolle meubels, sfeervolle interieurs,
voor ieders smaak en budget

WWW. SFEERHUIS.COM

't Sfeerhuis I Beugenseweg 34 Oeffelt I 06-21247503
woensdag t/m zondag geopend

ADVERTORIAL

Afscheidshuis STIL opent haar deuren in Venray

Briensveld Uitvaartverzorging opent op zondag 20 september officieel de deuren van Afscheidshuis STIL aan de Plataanstraat 13 in Venray. Om 10.00 uur wordt het nieuwe pand officieel geopend door wethouder en locoburgemeester Anne Thielen. Aansluitend is iedereen tot 16.00 uur van harte welkom voor een uniek kijkje in de uitvaartwereld.

"Een open huis bij een uitvaartonderneming is misschien niet iets wat je iedere dag in je agenda zet," vertelt Roel Arts. "Juist daarom vinden we het zo mooi dat we nu iedereen uit kunnen nodigen. Normaal gesproken kom je hier op een emotioneel moment in je leven. Op 20 september kan iedereen gewoon uit nieuwsgierigheid binnenstappen, rustig rondkijken en ontdekken hoe het is geworden en wat er allemaal mogelijk is."

Afscheidshuis STIL is ingericht als een warme en huiselijke plek waar nabestaanden op hun eigen manier bij een dierbare kunnen zijn. Geen afstandelijke omgeving, maar een plek waar rust centraal staat en waar ruimte is om samen te komen. Dat uitgangspunt komt ook terug in de slogan: 'Ruimte voor stilte. Tijd voor elkaar.'
"Iedereen neemt afscheid op zijn of haar eigen manier," legt Roel uit. "De één wil graag met de hele familie samen zijn, terwijl een ander behoefte heeft aan een rustig moment alleen. Daar bestaat geen vaste vorm voor. We willen mensen hier vooral de ruimte en tijd bieden die zij op dat moment nodig hebben."

Wie op 20 september binnenstapt, kan op zijn gemak door het afscheidshuis lopen en de verschillende ruimtes bekijken. Het team van Briensveld is aanwezig om uitleg te geven en vragen te beantwoorden. "Er bestaan best veel vragen over ons vak," geeft Roel aan. "Het komt niet vaak voor dat we mensen zo mee kunnen nemen achter de schermen van ons bedrijf. We grijpen deze kans daarom echt aan om met mensen in gesprek te gaan. Om vragen te beantwoorden, uitleg te geven of gewoon om een praatje te maken."

Achter de schermen kijken mag tijdens het open huis heel letterlijk worden genomen. De rouwkamers, verzorgingsruimte, koelingen en rouwauto's: bezoekers mogen overal een kijkje nemen. Ook MortuCare is aanwezig om meer te vertellen over thanatopraxie, een lichte vorm van balseming.
"We willen transparant zijn over ons vak, juist omdat er zoveel vragen over bestaan," vertelt Roel. "Voor veel mensen is alles rondom een uitvaart toch een beetje een 'ver-van-mijn-bedshow'. Vaak ga je je er pas in verdiepen als je er zelf mee te maken krijgt. Deze dag biedt juist de mogelijkheid om zonder directe aanleiding eens te zien wat er allemaal bij komt kijken en welke mogelijkheden er zijn."

Tegelijkertijd is het open huis voor Roel en zijn team vooral een feestelijk moment. De afgelopen maanden is er hard gewerkt om van het pand aan de Plataanstraat een plek te maken die helemaal aansluit bij de visie van Briensveld Uitvaartverzorging. Nu alles klaar is, kan het eindelijk aan het grote publiek worden getoond.

"Daar zijn we natuurlijk ontzettend trots op," vertelt Roel. "Je hebt vooraf een beeld in je hoofd van wat je wil creëren en gedurende de verbouwing zie je dat steeds verder tot leven komen. Het eindresultaat is echt geworden wat we al die tijd voor ogen hadden. Dat delen we graag met iedereen." Ben je nieuwsgierig naar Afscheidshuis STIL of heb je altijd al eens willen weten hoe het er achter de schermen aan toegaat in de uitvaartwereld? Loop dan vooral binnen. Iedereen is van harte welkom.

Bedrukte kleding
Borduren
Brochures
Canvasschilderijen
Familiedrukwerk
Flyers
Folders
Geboortekaartjes
Gevelbekleding
Huisstijldrukwerk
Jubileumkaarten
Relatiegeschenken
Rouwkaarten
Textiel
Trouwkaarten
Websites & Apps
Zeildoeken

Grafisch Huis Boxmeer
communicatie | print | sign | textiel

Ook voor bedrukte kleding

Alles onder een dak geregeld...
MEDIAPLEIN BOXMEER
Spoorstraat 55H Boxmeer
0485 - 34 68 62
boxmeer@grafisch-huis.nl

Bezoek eens een Alzheimer Café in Land van Cuijk en Gennep

alzheimer nederland
alzheimer café

Goed slapen.
Elke nacht.

STEL NAAR WENS SAMEN
Kies voor een **vlakke of elektrisch verstelbare uitvoering** en kies een **stof en kleur naar keuze**.

TILDERS SLAPEN
Boxspring Tokyo
140x200 cm
Va 1899,-

Ontdek onze **vernieuwde slaapafdeling!**

Direct leverbaar
Relaxfauteuil
Meave
799,-

ComferaLiving
RELAX IN COMFORT

Direct leverbaar
Relaxfauteuil
Merle
699,-

modern
design met **stijlvolle ronde vormen**

ELTINK INTERIEUR
Hoekbank Brezia 9160
3299,-

Nu tijdelijk
15%
introductie-korting!

Topform
Hoekbank Melvin
~~4199,-~~ 3565,-

woon boulevard wijchen
wbw locatie 4
Nieuweweg 303 in Wijchen
www.woonboulevardwijchen.nl

tilders Wonen & Slapen

Eltink INTERIEUR

KS Vloerverwarming

Design Parket

Nieuw adres: Louis Jansenplein 3, 5431 BV Cuijk
T: 06 - 29 11 45 87
www.design-parket-cuijk.nl

Één partner voor laminaat, pvc, houten vloeren en traprenovatie. Tevens verbouwing, vloerverwarming, loodgieter en stuc werk.

Beeklanders Buurtfestijn in Escharen

Buurt en bezoekers komen op sfeervolle manier samen

De Beeklanders bedankten alle vrijwilligers, deelnemers, standhouders, bezoekers en petrokken batijen.

ESCHAREN - De eerste editie van het Beeklanders Buurtfestijn heeft zondag 6 september gezorgd voor een sfeervolle dag vol ontmoeting, gezelligheid en betrokkenheid. Met het goede weer als extra cadeautje kwamen buurtbewoners en bezoekers uit Escharen en omgeving samen op het terrein aan de Schrijfakkerweg 1 voor een gevarieerd festijn in landelijke sfeer.

Onder het motto 'Proeven, Ontdekken, Ontmoeten' was er de hele dag van alles te beleven. Bezoekers konden langs de verschillende kraampjes struinen met onder meer honing en bijenproducten, handgemaakte kaarsen, sieraden en speenkoorden, brocante en curiosa, tweedehands vondsten en paardensportartikelen. Ook waren er creatieve activiteiten, zoals creatief boekvouwen en schminken voor kinderen, en was er een historische WOII-verzameling te bekijken.
Een van de blikvangers van het programma waren de Western demonstraties van Wendy van Osch met haar paard 'Cowboy'. Zij liet meerdere keren zien wat er komt kijken bij western rijden en gaf het publiek een mooi inkijkje in de samenwerking tussen ruiter en paard. Wendy woont én werkt in de buurt, waardoor haar deelname mooi aansloot bij het lokale karakter van het Buurtfestijn.
Ook de jongste bezoekers hoefden zich geen moment te vervelen. Zij konden heerlijk spelen op het klimrek en het luchtkasteel, terwijl de kalfjes op het terrein voor veel belangstelling zorgden. Bekijken én even aaien: voor veel kinderen was dat een leuke en bijzondere ervaring.
Zangeres Iris zorgde gedurende de middag voor live muziek en bracht met haar optredens extra sfeer op het terrein. Het terras nodigde uit om lekker te blijven hangen, iets te drinken en vooral ook uitgebreid bij te praten. Met boerensoftijs, worstenbrood van Maassen en huisgemaakte appeltaart was er bovendien genoeg te proeven.
Het landelijke terrein dat door John en Brigitte Kelders beschikbaar werd gesteld, vormde het decor voor het evenement en droeg bij aan de ontspannen sfeer. Geen strak georganiseerd festivalterrein, maar juist een plek waar mensen konden rondkijken, elkaar tegenkomen, genieten van het programma en rustig de tijd nemen.

Het Buurtfestijn is georganiseerd door een groep betrokken Beeklanders, met hulp van vele vrijwilligers. Het initiatief werd mede mogelijk gemaakt door de ondersteuning van Kern met Pit en de Nationale Postcode Loterij. Vanaf de eerste voorbereidingen eind januari is er door de organisatie hard gewerkt aan de opzet, de kraampjes, het programma en de inrichting van het terrein.

De organisatie kijkt met veel waardering terug op de dag. Het evenement liet zien hoeveel er in een buurt kan ontstaan wanneer bewoners hun kennis, tijd en enthousiasme samenbrengen. Wat begon als een idee voor een festivalmarkt groeide uit tot een dag waarop buurtbewoners elkaar ontmoetten, lokale makers een podium kregen en bezoekers konden genieten van een gevarieerd programma.

Brouwketel Open 2026

ESCHAREN - Daags voor het begin van het Open Toernooi was het een topdrukte van jewelste op het tennispaviljoen.

Zo'n kleine 30 vrijwilligers van T.V. Esteren waren in touw om er voor te zorgen dat het paviljoen, de banen en het groen in de omgeving picobello in orde was. De Open Toernooicommissie was druk doende met de laatste voorbereidingen van toernooi.

Voor de 7e keer organiseerde TV Esteren: De Brouwketel Open, met als hoofdsponsor Bistro Zalen De Brouwketel uit Escharen.

De winnaars bij de herendubbel/

Ben verwende niet alleen de deelnemers met hartelijke hapjes na de wedstrijden, maar was ook verantwoordelijk voor de geweldige barbecueavond op de vrijdag(feest)avond voor alle deelnemers en toeschouwers.

Naast onze hoofdsponsor van dit toernooi bedanken we uiteraard ook de overige

middenstanders uit Escharen, Grave en omgeving voor de sponsoring van de diverse prijzen van de loting op de vrijdagavond. Met name willen we Marian van Buitengewoon kado bedanken voor de prijzen die de finalisten wonnen. Daarnaast speciaal dank voor de sponsoring van de barbecue door Welkoop en het barbecuepakket door de De Brouwketel.

Acht en vijftig deelnemers hadden zich voor dit rating-toernooi ingeschreven, iets minder dan vorig jaar. Tijdens het toernooi kreeg het publiek veel mooie wedstijden voorgeschoteld, met veel teabreaks en super-teabreaks. Ook de finaledag was het een aaneenschakeling van 3-setters met geweldige winnaars.

Feest in de stad

Geweldig de grootse activiteiten die in Grave worden georganiseerd, Kermis, wielerronde en bierfestival (10e editie). Allemaal voor vermaak van de inwoners en het toegestroomde publiek, waar de organisatie van deze evenementen trots op kunnen zijn.
Er zitten natuurlijk voor een deel van de inwoners soms ook nadelen aan en overlast. Niemand zal daar een hoop heisa over maken, maar toch hoorden en zagen wij enorme klachten richting ons benkske komen. De enorme vervuilingen op straat en trottoir vanwege kapot gegooid glas (ook flesjes) wat zijn weerga niet kent. De honden die werden uitgelaten moesten eerst een cursus glas ontwijken leren om niet met bebloede poten thuis te komen na een bezoek aan de dierenarts. Zijn dit nou fatsoensnormen die met voeten worden getreden of is het een kwestie van lamlendigheid, teveel moeite om het in een afvalbak te doe en niet ter plaatse te laten vallen.
Het is nog maar kort geleden dat de veegwagens zo goed en kwaad al het mogelijk was hebben opgeruimd. Trouwens, er is geen controle bij horeca of bierfestival dat glas mee naar buiten wordt genomen. Waarschijnlijk is handhaving in het weekend vrij of onderbezet.
Ook blijkt de overlast met de welbekende fatbikes steeds ernstiger vormen aan te nemen. Ouderen met of zonder rollator worden als ze niet ontwijken van de stoep af gereden, terwijl bij EGS de hekken gesloten moeten worden om de fatbikers te weren die er de helling en sportpark gebruiken om eens te crossen en te stunten zonder helm natuurlijk. We gunnen uiteraard de jeugd van alles, maar wel graag binnen het betamelijke.

't Liegbenkske

Stamboomcafé in Grave

GRAVE - Na de zomerstop start de NGV weer met een maandelijks stamboomcafé in de bibliotheek van Grave. Ben jij benieuwd naar wie jouw voorouders waren, waar ze woonden en hoe hun leven eruitzag?

Wil je graag beginnen met stamboomonderzoek, maar weet je niet goed hoe? Of loop je in je eigen onderzoek vast en kun je wel een deskundige blik gebruiken?
Dan is dit hét moment om opnieuw aan te haken: het nieuwe seizoen gaat van start! Vanaf september kun je weer in Grave terecht voor gratis hulp bij genealogisch onderzoek.
Iedere tweede zaterdag van de maand, eerste bijeenkomst: zaterdag 12 september, 10:30 – 12:30 uur, openbare bibliotheek, Trompetterstraat 2, Grave

Tijdens de stamboomcafés staan ervaren leden van de afdeling Land van Cuijk en Ravenstein van de Nederlandse Genealogische Vereniging (NGV) klaar om bezoekers te helpen met vragen over familiegeschiedenis, bronnenonderzoek en digitale hulpmiddelen. Het maakt daarbij niet uit of je voorouders uit Brabant kwamen of uit andere delen van Nederland.

Vragen worden zoveel mogelijk direct beantwoord. Lukt dat niet meteen, dan krijg je altijd praktische tips mee voor het vervolg. Niemand gaat met lege handen naar huis. Vooraf kunnen via Whatsapp (06–85140939) al vragen worden gesteld of het geplande bezoek aan het stamboomcafé aangegeven worden.
"Aanmelden via Whatsapp is niet verplicht, maar wel handig — zeker wanneer je vooraf een vraag wilt indienen die misschien wat meer tijd vraagt", aldus Willy Lourenssen, activiteitencoördinator.
Het stamboomcafé is een samenwerking tussen de bibliotheek van Grave en de afdeling Land van Cuijk en Ravenstein van de Nederlandse Genealogische Vereniging (NGV). Lidmaatschap van de bibliotheek of NGV is niet verplicht: de toegang is gratis.

Object van de maand

GRAVE - Dit is een mooi object uit het rijk gevulde depot van het Stadsmuseum Grave.

Het betreft een zilveren damesarmband uitgevoerd in zilver. Het is gemerkt met meesterteken HH* (H. van Haaren), gewichtsteken en ZII. H. van Haaren was een 19de eeuwse Graafse zilversmid.

Er is meer dan genoeg te zien in het Stadsmuseum! Wilt u het Stadsmuseum Grave ondersteunen?
Wordt dan donateur van de stichting Vrienden van het Stadsmuseum Grave. (minimum bijdrage €25 per jaar).

Stuur een mail naar
vrienden@stadsmuseumgrave.nl

DIT ZIT

DE RELAXSPECIALIST

SHOWROOM SALE

25 - 50 % korting

Korting op de adviesprijzen OP=OP TOT 30 september

Mill | Schoolstraat 26a
Riethoven | Dorpsstraat 15
Reusel | Schoolstraat 29

040-2013103 | DITZIT.NL |
Dinsdag t/m zaterdag 10.00-17.00
Voor de deur parkeren